



П Р А В И Л Н И К
о организацији и систематизацији послова
Акционарског друштва за управљање
јавном железничком инфраструктуром
„Инфраструктура железнице Србије“, Београд

ТЕКСТУАЛНИ ДЕО

Београд, новембар 2015

**АКЦИОНАРСКО ДРУШТВО ЗА УПРАВЉАЊЕ
ЈАВНОМ ЖЕЛЕЗНИЧКОМ ИНФРАСТРУКТУРОМ
„ИНФРАСТРУКТУРА ЖЕЛЕЗНИЦЕ СРБИЈЕ“
БЕОГРАД**

Број: _____

Дана: _____ .2015. године

Б е о г р а д

На основу члана 24. Закона о раду ("Службени гласник РС", б. 24/05, 61/05, 54/09, 32/13 и 75/14) и члана 24. Статута Акционарског друштва за управљање јавном железничком инфраструктуром „Инфраструктура железнице Србије“, Београд ("Службени гласник РС", бр.60/15 и 73/15), Одбор директора Акционарског друштва за управљање јавном железничком инфраструктуром „Инфраструктура железнице Србије“, Београд на седници одржаној дана ____ 2015.године, донео је:

**П Р А В И Л Н И К
о организацији и систематизацији послова
Акционарског друштва за управљање јавном железничком инфраструктуром
„Инфраструктура железнице Србије“, Београд**

I Основне одредбе

Члан 1.

Правилником о организацији и систематизацији послова Акционарског друштва за управљање јавном Железничком инфраструктуром „Инфраструктура железнице Србије“, Београд (у даљем тексту: Правилник) утврђују се организациони делови, назив и опис послова, врста и степен захтеване стручне спреме, односно образовања, други посебни услови за рад на тим пословима и број извршилаца.

II Организација Акционарског друштва за управљање јавном железничком инфраструктуром „Инфраструктура железнице Србије“, Београд

Члан 2.

Акционарско друштво за управљање јавном железничком инфраструктуром „Инфраструктура железнице Србије“, Београд (у даљем тексту: Друштво), ради обављања делатности управљања јавном железничком инфраструктуром, организује се по групама послова и то:

- организације и регулисања железничког саобраћаја,
- одржавања железничке инфраструктуре,
- економских послова,
- правних послова,
- развоја и модернизације железничке инфраструктуре и
- послова организационо везаних за Кабинет генералног директора.

Члан 3.

У оквиру организације и регулисања железничког саобраћаја обављају се послови саобраћаја, техничко-колски послови и приступ железничкој инфраструктури.

Члан 4.

У оквиру одржавања железничке инфраструктуре обављају се послови одржавања грађевинске и електротехничке инфраструктуре.

Члан 5.

У оквиру економских послова обављају се финансијско-рачуноводствени послови, послови набавке, послови складишта, праћење залиха и продају материјала добијених у процесу рада, послови плана, анализе и сарадње са МФИ.

Члан 6.

У оквиру правних послова обављају се правни послови, послови везани за људске ресурсе, послови безбедности и здравља на раду и заштиту животне средине, послови некретнина.

Члан 7.

У оквиру развоја и модернизације железничке инфраструктуре обављају се послови развоја и инвестиција.

Члан 8.

Послови Друштва обављају се у оквиру сектора, одељења, секције, деоница, техничко-технолошких одељења, станица и оперативних одсека и других нижих организационих облика приказаних у Табеларном прегледу Правилника.

Табеларни преглед сектора, одељења, секција, организационих целина и организационих јединица по групама послова саставни је део Правилника.

Члан 9.

Управљање јавном железничком инфраструктуром обухвата одржавање јавне железничке инфраструктуре, организовање и регулисање железничког саобраћаја, обезбеђење приступа и коришћења јавне железничке инфраструктуре свим заинтересованим железничким превозницима, као и правним и физичким лицима која обављају превоз за сопствене потребе и заштиту јавне железничке инфраструктуре.

Члан 10.

У Друштву се обављају саобраћајни, грађевински, електротехнички, техничко-колски послови, послови развоја и инвестиција и заједнички послови: финансијско-рачуноводствени, послови набавке и складишта, праћење залиха и продају материјала добијених у процесу рада, послови планирања и анализе и сарадња са МФИ, правни послови, кадровски послови, послови безбедности и здравља на раду и заштите животне средине, комерцијализације некретнина.

У Друштву се обављају послови из става 1. овог члана преко:

1. Сектора за саобраћајне послове,
2. Сектора за техничко-колске послове,
3. Сектор за приступ железничкој инфраструктури,
4. Сектора за грађевинске послове,
5. Сектора за електротехнике послове,

6. Сектора за финансијско-рачуноводствене послове,
7. Сектора за набавке,
8. Сектор за стоваришта, праћење залиха и продају материјала придобијених у процесу рада,
9. Сектор за план, анализу и сарадњу са МФИ
10. Сектора за правне послове,
11. Сектора за људске ресурсе,
12. Центар за безбедност и здравље на раду и заштиту животне средине,
13. Сектора за некретнине,
14. Сектора за развој,
15. Сектора за инвестиције.

Члан 11.

У складу са Законом о железници, Законом о безбедности и интероперабилности железнице, другим важећим законима, правилницима и упутствима донетим на основу закона, у секторима се обављају следећи послови:

У СЕКТОРУ ЗА САОБРАЋАЈНЕ ПОСЛОВЕ обављају се послови органозовања и регилисања железничког саобраћаја; оперативни послови у вези са одвијањем жезничког саобраћаја; праћења извршења реда вожње; организације увиђаја и ислеђења ванредних догађаја; процесне контроле.

Послови из става 1. овог члана организују се у секцијама и одељењима за оперативне послове. Нижи облици од секције односно одељења за оперативне послове су: техничко-технолошка одељења, станице и оперативни одсеци.

Секције за саобраћајне послове и одељења за оперативне послове организују и регулишу железнички саобраћај на наведеним пругама:

Секција за СП Београд:

- Београд- Батајница (укључиво) км 21+236,
- Београд - Мала Плана - Велика Плана (искључиво) км 89+552,
- Раковица –Јајинци (укључиво) км 12+045,
- Београд – Београд Дунав – Овча (укључиво) до км 15+247 Панчево Главна (искључиво),
- Овча – Падинска Скела и
- на пругама београдског чвора.

Секција за СП Ниш:

- Грејач (искључиво) км 233+934 – Трупале (укључиво) – Ниш – Прешево – Државна граница км 400+452,
- Ниш – Димитровград – Државна граница км 103+930,
- Дољевац – Косаничка Рача (укључиво) км 84+400,
- на пругама нишког чора,

Секција за СП Краљево:

- Лапово (искључиво) км 0+905 - Баточина (укључиво) – Краљево – Рудница км 162+584 - Лешак (искључиво),

- Сталаћ (искључиво) км 1+000 - Краљево – Драгачево (укључиво) – Пожега (искључиво) км 106+200.

Секција за СП Зајечар:

- Црвени Крст (искључиво) км 3+735 – Матејевац (укључиво) – Зајечар – Прахово Пристаниште км 185+079,
- Мајданпек (укључиво) км 178+052 – Вражогрнац км 250+044.

Секција СП Пожаревац:

- Јајинци (искључиво) км 12+045 – Бели Поток (укључиво) – Мала Крсна – Велико Орашје (укључиво) – Велика Плана (искључиво) км 41+625,
- Мала Крсна – Смедерево,
- Мала Крсна – Пожаревац – Бродица (укључиво) – км 178+052 Мајданпек (искључиво),
- Пожаревац – Костолац.

Секција за СП Лапово:

- Велика Плана (укључиво) км 89+900 – Лапово,
- Лапово – Сталаћ – Грејач (укључиво) км 233+934 – Трупале (искључиво),
- Марковац – Ресавица.

Секција за СП Ужице:

- Ресник (искључиво) км 0+825 – Ужице – Врбница – Државна Граница км 287+438

Секција за СП Нови Сад:

- Инђија (укључиво) км 41+837 –Нови Сад – Врбас (укључиво) – км 127+328 Ловћенац (искључиво)
- Нови Сад – Каравуково –Бач,
- Каравуково - Богојево(искључиво) км 75+724,
- Нови Сад – Фаркаждин (укључиво) – Орловат (искључиво) км 74+728,
- Римски Шанчеви – Бечеј (укључиво) км 66+005,
- Гајдобра – Бачка Паланка,
- Петроварадин – Беочин,
- Врбас км 38+332 – Бечеј км 66+005,
- на пругама новосадског чвора.

Секција за СП Суботица:

- Врбас (искључиво) – км 127+328 Ловћенац (укључиво) – Суботица – Државна граница км 184+582,
- Суботица – Богојево – Државна граница ,
- Суботица- Сента (укључиво) км 38+188,
- Суботица - Хоргош - Државана граница,
- Сомбор – Врбас (искључиво) км 36+713,
- Сомбор – Апатин

Секција за СП Зрењанин:

- Уздин (искључиво) км 56+486 – Зрењанин – Кикинда - Државна граница,
- Банатско Милошево – Чока (укључиво) – Сента (искључиво) км 38+188,
- Кикинда – Мокрин,
- Уздин (искључиво) км 57+108 – Томашевац (укључиво) – Орловат (укључиво) км 74+728,
- Зрењанин- Сечањ (укључиво) – км 38+095 Бока (искључиво),

Секција за СП Рума:

- Батајница (искључиво) км 21+236 – Нова Пазова (укључиво) - Рума- Шид – Држава граница км 121+950,
- Рума – Шабац - Државна граница,
- Доња Борина – Зворник град,
- Шид – Сремска Рача Нова - Државна граница,
- Голубинци (укључиво) км 4+495 - Инђија (искључиво) км 0+955.

Секција за СП Панчево:

- Овча (искључиво) – км 15+247 Панчево Главна (укључиво) – Вршац – Државна граница км 98+314,
- Вршац – Бела Црква,
- Панчево Главна – Уздин (укључиво) 57+108,
- Вршац – Сечањ (искључиво)- Бока (укључиво) км 38+469 – 38+095,
- на пругама панчевачког чвора.

Секција за СП Косово Поље:

- Лешак (укључиво) км 165+200 - Ђенерал Јанковић – Државна граница км 312+947,
- Косаничка Рача (искључиво) км 84+400 – Косово Поље км 129+611,
- Косово Поље – Пећ,
- Метохија- Призрен.

Територију Секције за СП Лапово покрива оперативни Одсек Лапово при Одељењу за оперативне послове Ниш; територију Секције за СП Пожаревац покрива оперативни Одсек Пожаревац при Секцији за СП Пожаревац.

У СЕКТОРУ ЗА ТЕХНИЧКО КОЛСКЕ ПОСЛОВЕ обављају се послови техничког прегледа кола и возова у унутрашњем саобраћају као и у међународном саобраћају код примопредаје кола и возова које спроводи предајно ЖП као и код преузимања које спроводи предајно ЖП, контроле безбедности и исправности кола и њиховог товара у саобраћају, пријема и пуштања кола у саобраћај после извршене оправке кола, надзора над техничком исправношћу кола у саобраћају, одређивање поступка са неисправним колима, одржавања - текућа оправка кола без откачивања, праћења и анализе техничког стања, техничких неисправности и узрока неисправности и предузимања мера за побољшање стања, решавања проблема из области развоја, експлоатације и одржавања кола, израде прописа и сарадња са другим службама у изради дела прописа које се односе на карактеристике, коришћења и поступак са колима, сарадње са другим железницама на доношењу прописа из домена ОУК, РИЦ, прописа за товарење, уз ангажовање помоћног воза отклањања последица ванредног догађаја, обучавања и оспособљавања кадрова за обављање техничко колских послова .

У СЕКТОРУ ЗА ПРИСТУП ЖЕЛЕЗНИЧКОЈ ИНФРАСТРУКТУРИ обављају се послови:

Дефинисање услова за коришћење јавне железничке инфраструктуре од стране железничких превозника:

- у сарадњи са осталим секторима у Друштву утврђује предлог висине накнада за коришћење железничке инфраструктуре, као и осталих услуга у складу са Методологијом за вредновање елемената за коришћење железничке инфраструктуре,
- израда нацрта докумената и материјала којима се железничким превозницима нуде одговарајуће услуге,
- ажурирање и објављивање Изјаве о мрежи,
- израда предлога уговора о коришћењу јавне железничке инфраструктуре.

Спровођење процедуре приступа јавној железничкој инфраструктури:

- пријем и обрада захтева за доделу трасе,
- провера испуњености услова које железнички превозник треба да испуни у циљу остваривања права коришћења железничке инфраструктуре (лиценца за превоз, сетртификат о безбедности за превоз и др.),
- обавља функцију OSS-а („one stop shop-a“ - један шалтер за захтев за доделу међународне трасе),
- припрема одлука о додели трасе возова за годишњи ред вожње,
- сарадња са међународним телима и удружењима (RNE, CER, FTE, UIC и др.) и учешће на њиховим конференцијама и састанцима и сарадња са другим управљачима инфраструктуре,
- анализа инфраструктурних капацитета и услуга, праћење искоришћености и квалитета.

Израда реда вожње:

- израда предлога реда вожње на основу захтева превозника за доделу траса,
- усаглашавање захтева превозника са пропусном моћи мреже,
- одређивање приоритета при додели траса у случају загушене инфраструктуре,
- израда реда вожње.

Праћење реализације реда вожње и искоришћености траса:

- праћење реализације и искоришћености сваке додељене трасе
- сарадња са осталим секторима у Друштву код обрачуна и наплате коришћења инфраструктурних капацитета

У СЕКТОРУ ЗА ГРАЂЕВИНСКЕ ПОСЛОВЕ обављају се послови одржавања и реконструкције грађевинске железничке инфраструктуре.

Делатност грађевинског одржавања железничке инфраструктуре организована је у оквиру Сектора за грађевинске послове и 15 (петнаест) секција за одржавање пруга које су рангиране на следећи начин:

Сектор за грађевинске послове	Ранг
Секција ЗОП Београд	1
Секција МОП Београд	1
Секција ЗОП Панчево	2
Секција ЗОП Краљево	2
Секција ЗОП Ниш	1
Секција ЗОП Нови Сад	1
Секција ЗОП Параћин	1
Секција ЗОП Пожаревац	1

Секција ЗОП Сремска Митровица	1
Секција ЗОП Суботица	1
Секција ЗОП Ужице	1
Секција ЗОП Ваљево	1
Секција ЗОП Зајечар	2
Секција ЗОП Зрењанин	2
Секција ЗОП Косово Поље	2

Послови у секцијама за одржавање пруга су организовани у оквиру организационих облика и то: одељење за техничке послове, пружна деоница, деоница и организациона јединица за механизовано одржавање пруга и одржавање мостова.

У секцијама за одржавање пруга организациони облици (пружне деонице и организационе јединице) су ранжирани на следећи начин:

Секција за одржавање пруга Београд	Ранг
ОЈ пружна деоница Београд ранжирна	1
ОЈ пружна деоница Топчидер	1
ОЈ пружна деоница Раља	1
ОЈ пружна деоница Младеновац	1
ОЈ пружна деоница Батајница	1
ОЈ пружна деоница Београд Центар	1
ОЈ пружна деоница Остружница	1
ОЈ пружна деоница за одржавање горњег строја	1
ОЈ деоница за занатске радове	2

Секција за механизовано одржавање железничких пруга	Ранг
ОЈ сервис за одржавање механизације	1
ОЈ за машинско регулисање колосека Београд	1
ОЈ за машинско регулисање колосека Ниш	1
ОЈ за машинско регулисање колосека Краљево	1
ОЈ за машинско регулисање колосека Сремска Митровица	1
ОЈ за машинско решетање колосека Београд	1
ОЈ за машинско решетање колосека Ниш	1
ОЈ за одржавање мостова Београд	1
ОЈ за одржавање мостова Ниш	1
ОЈ за одржавање мостова Краљево	1

Секција за одржавање пруга Ниш	Ранг
ОЈ пружна деоница Црвени Крст	1
ОЈ пружна деоница Ниш	1
ОЈ пружна деоница Лесковац	1
ОЈ пружна деоница Владичин Хан	1
ОЈ пружна деоница Бујановац	1
ОЈ пружна деоница Бела Паланка	1
ОЈ пружна деоница Димитровград	1
ОЈ пружна деоница Прокупље	2

ОЈ пружна деоница Куршумлија	2
ОЈ пружна деоница за одржавање горњег строја	1
ОЈ деоница за занатске радове	2

Секција за одржавање пруга Нови Сад	Ранг
ОЈ пружна деоница Сремски Карловци	1
ОЈ пружна деоница Нови Сад Путничка	1
ОЈ пружна деоница Нови Сад Ранжирна	2
ОЈ пружна деоница Врбас	1
ОЈ пружна деоница Гајдобра	2
ОЈ пружна деоница Каравуково	2
ОЈ пружна деоница Тител	2
ОЈ пружна деоница Темерин	2
ОЈ деоница за занатске радове	2

Секција за одржавање пруга Суботица	Ранг
ОЈ пружна деоница Суботица Теретна	1
ОЈ пружна деоница Сомбор	1
ОЈ пружна деоница Бајмок	2
ОЈ пружна деоница Сента	2
ОЈ пружна деоница Суботица Путничка	1
ОЈ пружна деоница Кула	2
ОЈ пружна деоница Топола	1
ОЈ пружна деоница Богојево	2
ОЈ деоница за занатске радове	2

Секција за одржавање пруга Сремска Митровица	Ранг
ОЈ пружна деоница Стара Пазова	1
ОЈ пружна деоница Рума	1
ОЈ пружна деоница Сремска Митровица	1
ОЈ пружна деоница Шид	1
ОЈ пружна деоница Шабац	2
ОЈ пружна деоница Ковиљача	2
ОЈ пружна деоница за одржавање горњег строја	1
ОЈ деоница за занатске радове	2

Секција за одржавање пруга Панчево	Ранг
ОЈ пружна деоница Панчево	1
ОЈ пружна деоница Вршац 1	1
ОЈ пружна деоница Дебелјача	2
ОЈ пружна деоница Владимировац	2
ОЈ пружна деоница Вршац 2	2
ОЈ пружна деоница Јасеново	2
ОЈ деоница за занатске радове	2

Секција за одржавање пруга Зрењанин	Ранг
ОЈ пружна деоница Кикинда	1
ОЈ пружна деоница Чока	2

ОЈ пружна деоница Сечањ	2
ОЈ пружна деоница Орловат	2
ОЈ пружна деоница Зрењанин	2
ОЈ пружна деоница Банатско Милошево	2
ОЈ деоница за занатске радове	2

Секција за одржавање пруга Параћин	Ранг
ОЈ пружна деоница Деспотовац	2
ОЈ пружна деоница Алексинац	1
ОЈ пружна деоница Сталаћ	1
ОЈ пружна деоница Параћин	1
ОЈ пружна деоница Јагодина	1
ОЈ пружна деоница Лапово	1
ОЈ деоница за занатске радове	2

Секција за одржавање пруга Ужице	Ранг
ОЈ пружна деоница Пожега	1
ОЈ пружна деоница Ужице	1
ОЈ пружна деоница Прибој	1
ОЈ пружна деоница Пријепоље	1
ОЈ пружна деоница Шарганска осмица	2
ОЈ деоница за занатске радове	2

Секција за одржавање пруга Ваљево	Ранг
ОЈ пружна деоница Лајковац	1
ОЈ пружна деоница Ваљево	1
ОЈ пружна деоница Косјерић	1
ОЈ пружна деоница за одржавање горњег строја	1
ОЈ деоница за занатске радове	2

Секција за одржавање пруга Зајечар	Ранг
ОЈ пружна деоница Матејевац	1
ОЈ пружна деоница Књажевац	1
ОЈ пружна деоница Зајечар	2
ОЈ пружна деоница Неготин	2
ОЈ пружна деоница Бор	1
ОЈ пружна деоница Влаоле	2
ОЈ деоница за занатске радове	2

Секција за одржавање пруга Краљево	Ранг
ОЈ пружна деоница Крагујевац	1
ОЈ пружна деоница Гружа	2
ОЈ пружна деоница Богутовачка Бања	2
ОЈ пружна деоница Рашка	1
ОЈ пружна деоница Крушевац	2
ОЈ пружна деоница Краљево	2
ОЈ пружна деоница Чачак	2
ОЈ деоница за занатске радове	2

Секција за одржавање пруга Пожаревац	Ранг
ОЈ пружна деоница Умчари	1
ОЈ пружна деоница Лозовик	1
ОЈ пружна деоница Пожаревац	1
ОЈ пружна деоница Кучево	2
ОЈ пружна деоница за одржавање горњег строја	1
ОЈ деоница за занатске радове	2

Секција за одржавање пруга Косово Поље	Ранг
ОЈ пружна деоница Косово поље	2
ОЈ пружна деоница Косовска Митровица	2
ОЈ пружна деоница Лепосавић	1
ОЈ деоница за машинско регулисање колосека Косово Поље	2
ОЈ деоница за занатске радове	2

Секције за одржавање пруга послове обављају на пругама, и то:

Секција за одржавање пруга Београд:

- Београд – Батајница (укључиво) км 21+236
- Београд – Мала Плана – Велика Плана (искључиво) км 89+552
- Раковица – Јајинци (укључиво) км 12+045
- Београд – Београд Дунав – Овча (укључиво) до км 15+247 Панчево Главна (искључиво)
- Овча – Падинска Скела и на пругама Београдског чвора.

Секција за одржавање пруга Ниш:

- Грејач (искључиво) км 233+934 – Трупале (укључиво) – Ниш – Прешево – Државна граница км 400+452
- Ниш – Димитровград – Државна граница км 103+930
- Дољевац – Косаничка рача (укључиво) км 84+400 и на пругама Нишког чвора.

Секција за одржавање пруга Краљево:

- Лапово (искључиво) км 0+905 – Баточина (укључиво) – Краљево – Рудница км 164+400 – Лешак (искључиво)
- Сталаћ (искључиво) км 1+000 – Краљево – Драгачево (укључиво) – Пожега (искључиво) км 135+825

Секција за одржавање пруга Зајечар:

- Црвени Крст (искључиво) км 3+735 – Матејевац (укључиво) – Зајечар – Прахово Пристаниште км 185+079
- Мајданпек (укључиво) км 178+052 – Вражогрнац км 250+044. Распутница 1 – Распутница 3.

Секција за одржавање пруга Пожаревац:

- Јајинци (искључиво) км 12+045 – Бели Поток (укључиво) – Мала Крсна – Велико Орашје (укључиво) – Велика Плана (искључиво) – Велика Плана (искључиво) км 41+625
- Мала Крсна – Смедерево

- Мала Крсна – Пожаревац – Бродица (укључиво) – км 178+052 Мајданпек (искључиво)
- Пожаревац – Костолац

Секција за одржавање пруга Параћин:

- Велика Плана (укључиво) км 89+552 – Лапово
- Лапово – Сталаћ – Грејач (укључиво) км 233+934 – Трупале (искључиво)
- Марковац – Ресавица

Секција за одржавање пруга Ваљево:

- Ресник (искључиво) км 0+825 – Ваљево – Пожега (искључиво) км 139+938

Секција за одржавање пруга Ужице:

- Пожега (укључиво) км 139+938 – Ужице – Врбница – Државна граница км 287+438
- Пожега – км 135+825 – Драгачево (искључиво)

Секција за одржавање пруга Нови Сад:

- Инђија (укључиво) км 41+837 – Нови Сад – Врбас (укључиво) – км 127+328 Ловћенац (искључиво)
- Нови Сад – Каравуково – Бач
- Каравуково – Богојево (искључиво) км 75+724
- Нови Сад – Фаркаждин (укључиво) – Орловат (искључиво) км 74+728
- Римски Шанчеви – Бечеј (укључиво) км 66+005
- Гајдобра – Бачка Паланка
- Петроварадин – Беочин
- Врбас км 38+322 – Бечеј км 66+005 и на пругаба новосадског чвора.

Секција за одржавање пруга Суботица:

- Врбас (искључиво) – км 127+328 Ловћенац (укључиво) – Суботица – Државна граница км 184+582
- Суботица – Богојево – Државна граница
- Суботица – Сента (укључиво) км 38+188
- Суботица – Хоргош – Државна граница
- Сомбор – Врбас (искључиво) км 36+713
- Сомбор – Апатин

Секција за одржавање пруга Зрењанин:

- Уздин (искључиво) км 56+486 – Зрењанин – Кикинда – Државна граница
- Банатско Милошево – Чока (укључиво) – Сента (искључиво) км 38+188
- Кикинда – Мокрин
- Уздин (искључиво) км 57+108 – Томашевац (укључиво) – Орловат (укључиво) км 74+728
- Зрењанин – Сечањ (укључиво) – км 38+095

Секција за одржавање пруга Сремска Митровица:

- Батајница (искључиво) км 21+236 – Нова Пазова (укључиво) – Рума – Шид – Државна граница км 121+950
- Рума – Шабац – Доња Борина – Државна граница
- Доња Борина – Зворник Град
- Шид – Сремска Рача Нова – Државна граница – Бијељина (укључиво)
- Голубинци (укључиво) км 4+495 – Инђија (искључиво) км 0+955
- Стара Пазова (укључиво) – Инђија (искључиво) км 41+837

Секција за одржавање пруга Панчево:

- Овча (искључиво) – км 15+247 Панчево Главна (укључиво) – Вршац – Државна граница км 98+314
- Вршац – Бела Црква
- Панчево Главна – Уздин (укључиво) км 57+108
- Вшац – Бока (укључиво) км 38+905 и на пругама панчевачког чвора.

Секција за одржавање пруга Косово Поље:

- Лешак (укључиво) км 164+400 – Ђенерал Јанковић – Државна граница км 312+947
- Косаничка Рача (искључиво) км 84+400 – Косово Поље км 129+610
- Косово Поље – Пећ
- Метохија – Призрен

У СЕКТОРУ ЗА ЕЛЕКТРОТЕХНИЧКЕ ПОСЛОВЕ обављају се послови одржавања и реконструкције електротехничких уређаја и постројења железничке инфраструктуре и то:

Превентивно одржавање: Дефинисање планова и стратегије превентивног одржавања електротехничких постројења, провера исправности алата, механизације, возила, провера исправности и баждарење инструмената за одржавање, одржавање и преглед траса, геометријских, механичких карактеристика електротехничких постројења и вештачких објеката, контрола електричних параметара електротехничких постројења, отклањање уочених недостатака и замена неисправних и дотрајалих делова, одржавање и преглед инфраструктуре за смештај електротехничких постројења, праћење и примена савремених трендова у решењу електротехничких постројења на железници.

Корективно одржавање: Дефинисање планова и стратегије корективног одржавања електротехничких постројења, интервенције у случају сметњи и кварова на електротехничким постројењима, доношење одлука и решења и предузимање потребних мера у случају системских сметњи, евиденција и анализа сметњи и кварова.

Провера функционалности електротехничких постројења: Детаљан преглед функционалних склопова електротехничких постројења (елементи, управљачки органи, уређаји), периодична мерења на електротехничким постројењима, анализа мерних резултата, подешавање параметара на електротехничким постројењима, процесна контрола, корекција техничке документације изведеног стања за електротехничка постројења.

Припрема пројектних задатака и техничких услова за реконструкцију и ревитализације постројења и опреме.

Реализација пројеката реконструкције и ревитализације.

Испитивање и тестирање електротехничких система по захтевима произвођача опреме.

Сектор је подељен у 5 одељења. Кадровска структура је одређена на основу броја уређаја, технологије и функције.

Границе Секција ЕТП су одређене на основу седишта и граница центара телекоманде саобраћаја и електровуче. Пруге које нису опремљене овим системима су подељене по територијалном принципу.

Секције за ЕТП су на основу броја телекомандних центара рангиране на Секција ЕТП ван ранга (једна), Секције ЕТП 1. ранга (две) и Секције ЕТП 2. ранга (две).

Деонице у оквиру Секција су подељене на специјализоване и пружне деонице.

Границе пружних деоница су одређене тако да је седиште деонице на средини територије коју покрива тако да се смањи растур времена за приступ уређајима.

У оквиру Сектора за ЕТП је организовано 5 Секција за ЕТП и то:

1. Секција за ЕТП Београд – ван ранга
2. Секција за ЕТП Ниш – 1.ранга
3. Секција за ЕТП Нови Сад – 1.ранга
4. Секција за ЕТП Краљево – 2.ранга
5. Секција за ЕТП Косово Поље – 2.ранга.

Секције за ЕТП послове обављају на пругама, и то:

Секција за електротехничке послове Београд, пруге:

- (Београд – Ресник - Бар (до км 287+438)
- (Београд) - Стара Пазова – Инђија – Суботица - државна граница (до км 42+270)
- (Београд) – Младеновац – Ниш – Прешево -државна граница (до км 115+486)
- (Београд) – Раковица - Распут.“К1“- Јајинци - Мала Крсна - Велика Плана
- Београд – Шид – државна граница
- Београд Центар - Панчево Варош – Вршац - државна граница
- Београд Центар - Нови Београд
- Београд Центар - Распут. „Г“
- (Улаз) - Београд Ранжирна „А“ - Распутн. „Т“ - Раковица
- Београд Ранжирна „Б“ - Распут. „Р“ - Распут. „А“
- (Београд Ранжирна „Б“) - Распут. „Р“ - Раковица
- Београд Ранжирна „Б“ - Распутн. „Т“
- Београд Ранжирна „А“ - Распутн. „Б“ - Распутн. „К“ - Ресник
- Београд Ранжирна „Б“ - Остружница Излаз
- Београд Ранжирна „А“ – Остружница - Батајница Улаз
- (Београд Ранжирна „А“ - Распутн. „Б“) - Распутн. „К“ - Распут.“К1“
- Инђија - Голубинци
- Лапово Варош - Лапово Ранжирна - Лапово
- Остружница - Распутн. „Б“
- (Топчидер) - Блок Сава Обала - Београд Спољ. - место Прел.
- Топчидер -Блок Сава Обала - место Прел. - Београд Дунав Распут.Панчевачки
Мост
- Топчидер - Распут.Савски Мост
- (Вуков Споменик) - Распут.Карађорђево парк - Распут. Дедиње
- Мала Крсна – Бор - Мајданпек (Укључиво)
- Обил.Колосек Мала Крсна
- (Платичево) - Распут.1 - Распут.3
- (Рума) - Распут.Доња Борина – Зворник Град
- Рума – Шабац - Распут.Доња Борина - државна граница
- Смедерево - Мала Крсна
- Шид - Сремска Рача Нова - Државна граница
- Марковац - Ресавица
- Овча - Падинска Скела

- (Пожаревац) - Распут.Сопот Пожаревачки - Костолац
- Сечањ - Јаша Томић
- Панчево - Црепаја (Укључиво) - Зрењанин
- Вршац - Маргита (Укључиво) – Зрењанин

Секција за електротехничке послове Ниш, пруге:

- Београд – Младеновац – Ниш – Прешево - државна граница (од км115+486)
- Црвени Крст - Ниш Ранжирна
- (Црвени Крст) - Скрет.2 - Скрет.3 - Скрет.4
- Ниш – Димитровград - државна граница
- Ниш - Распут.Мост
- Трупале - Ниш Ранжирна - Међурово
- Распутница 2 – Бор - Мајданпек (Искључиво)
- (Ниш) - Црвени Крст – Зајечар - Прахово Пристаниште
- (Трнавац) - Распут.1 - Распут.3
- (Барлово) - Распут.1 - Куршумлија
- Куршумлија - Кастрат
- (Ниш) – Дољевац – Кастрат - Косово Поље (до км 93+100)
- Параћин - Стари Поповац

Секција за електротехничке послове Нови Сад, пруге:

- (Београд) - Стара Пазов а- Инђија – Суботица - државна граница (од км 42+270)
- Нови Сад Тергна - Нови Сад Ранжирна - Сајлово Распут.
- Суботица – Богојево - државна граница
- Банатско Милошево – Сента - Суботица
- Бечеј - Сомбор
- Нови Сад - Нови Сад Ложионица
- (Нови Сад) – Подбара - Распут.3 - Распут.2
- Нови Сад Ранжирна - Сајлово Распут.
- Нови Сад - Сајлово Распут.2
- (Нови Сад) - Сајлово Распут. - Римски шанчеви - Орловат Стајалиште
- Орловат - Распут.3а
- Панчево Главна – Зрењанин – Кикинда - државна граница
- Панчево Варош - Распут.2а
- (Римски Шанчеви) - Распут.1 - Распут.3
- Сента - Скрет. 22
- Суботица – Хоргош - државна граница
- Алибунар - Селеуш
- Бач - Кравуково
- Бачка Паланка - Гајдобра
- (Београд Спољна) - Фабрика шећера
- Богојево - Дунавка обала
- Чока - Нови Кнежевац
- Кикинда - Банатско Аранђелово

- Кикинда - М.К.С.
- (Нови Сад) - Римски Шанчеви – Сента - Хоргош
- Панчево Варош - Панчево Војловица
- Петроварадин - Беочин
- Сомбор - Бачки Брег
- Сомбор - Риђица
- Сонта - Апатин фабрика - Стрилић
- Суботица - Субот.Болница
- Суботица - Субот.Фабрика
- (Уљма)-Распут.“А“ - Распут.“Б“
- Владимировац - Ковин
- (Зрењанин) - Зрењанин Фабрика – Вршац - Бела Црква

Секција за електротехничке послове Краљево, пруге:

- Сталаћ – Краљево - Пожега
- Лапово - Краљево – Рудница

Секција за електротехничке послове Косово Поље, пруге:

- Рудница (Искључиво) - Ђенерал Јанковић
- Дољевац - Кастрат - Косово Поље (од км 93+100)
- Косово Поље - Пећ
- Метохија - Призрен

У СЕКТОРУ ЗА ФИНАНСИЈСКО-РАЧУНОВОДСТВЕНЕ ПОСЛОВЕ обављају се:

- **финансијски послови:** обрачун зарада и осталих примања; послови финансирања инвестиција; послови повлачења и отплате дугорочних кредита и зајмова; послови са међународним финансијским институцијама и учеће на преговорима и у изради уговора; послови са пословним банкама у земљи и иностранству; послови финансирања текуће репродукције; послови наплате и реализације инструмената безготовинског плаћања по свим основама на нивоу предузећа; праћења расположивих финансијских средстава и текуће ликвидности; праћење пореза и царина; остали послови из домена финансијске функције,

- **рачуноводствени послови:** послови рачуноводственог извештавања и информисања у складу са националном и међународном регулативом; састављање и достављање финансијских извештаја за Друштво; послови везани за ревизију финансијских извештаја Друштва; послови финансијског рачуноводства; послови рачуноводства некретнине, постројења и опрема; послови рачуноводства кредита и инвестиција; послови рачуноводства трошкова по сегментима и фактурисање за Друштво; послови рачуноводства залиха; послови рачуноводственог надзора и контрола; послови вођења главних и помоћних књига и осталих евиденција; послова обрачуна свих пореза за Друштво; остали послови из домена рачуноводствене функције.

Финансијско рачуноводствена функција Друштва је децентрализована и организована на:

- нивоу Друштва са седиштем у Београду,

- нивоу три главне територијалне целине Србија, Војводина, Косово и Метохија, а у оквиру њих у седиштима 13 чворова: Београд, Ниш, Краљево, Лапово, Пожаревац, Ужице, Зајечар, Нови Сад, Рума, Суботица, Зрењанин, Панчево, Косово Поље (послови се обављају у Краљеву), територијално размештених према седиштима секција извршне делатности.

У СЕКТОРУ ЗА НАБАВКЕ обављају се следећи послови: послови јавних набавки и набавки које не подлежу одредбама Закона о јавним набавкама, и то: добара, услуга и радова за горњи и доњи строј пруге, електротехничке и машинске опреме и резервних делова са домаћег и ино тржишта; енергената и општих материјала; послови интервентних набавки добара, услуга и радова из акредитива по секцијама; праћење реализације потписаних уговора; по потреби се обавља и комуникација са пословном банком, а за потребе реализације плаћања према иностранству; у оквиру праћења реализације ино уговора припремају се и налози за плаћање према иностранству; обавља се увоз и извоз добара и услуга, а према потписаним уговорима; воде се све потребне евиденције у складу са Законом о девизном пословању и Законом о спољнотрговинском пословању; по потреби врши се и провера актуелних тржишних цена за потребе припреме плана набавки; у складу са Законом о јавним набавкама припрема се и прати план набавки; воде се све неопходне евиденције о плану набавки и достављају сви неопходни извештаји надлежним институцијама у складу са Законом о јавним набавкама.

Послове ургентних набавки по секцијама Сектор обавља преко одељења набавних послова која су организована у Београду, Нишу, Ужицу, Краљеву, Руми, Новом Саду и Суботици.

У СЕКТОРУ ЗА СТОВАРИШТА, ПРАЋЕЊЕ ЗАЛИХА ПРОДАЈУ МАТЕРИЈАЛА ПРИДОБИЈЕНИХ У ПРОЦЕСУ РАДА обављају се послови пријема, складиштења, издавања и дистрибуције добара, у складу са важећим прописима; послови израде и праћења и ажурирања шифарника материјала; послови праћења неактивних и активних залиха материјала; послови продаје неактивних залиха и материјала придобијених у процесу рада; послови на припреми класификације начина евидентирања и складиштења, као и праћење залиха и материјала придобијених у процесу рада.

Послове пријема, складиштења, издавања и дистрибуције добара крајњим корисницима Сектор обавља преко централних стоваришта организованих у Батајници, Нишу, Ужицу, Краљеву, Руми и Суботици, као и преко одељења стоваришних послова организованих у Београду, Новом Саду, Зајечару, Зрењанину, Лапову и Пожаревцу.

У СЕКТОРУ ЗА ПЛАН, АНАЛИЗУ И САРАДЊУ СА МФИ обављају се послови: сарадња са свим организационим деловима Друштва на припреми и изради годишњих и вишегодишњих програма пословања Друштва као и програма о изменама и допунама програма пословања, а на основу дефинисаних сопствених циљева Друштва, заснованих на испуњавању општих циљева задатих од стране Владе и одговорном коришћењу средстава добијених од стране Владе Републике Србије; сарадња са надлежним министарствима у процесу давања сагласности Владе на претходно наведена планска документа; координација рада на изради плана набавки, односно достављање подлога за израду истог и након израде, контрола усклађености са програмом пословања Друштва; анализа реализације плана набавки на месечном, кварталном, полугодишњем и годишњем нивоу у односу на планиране вредности;

послови праћења реализације постављених планских оквира и циљева, израда кварталних и годишњег извештаја о пословању и анализа извршења финансијског плана; израда економско-финансијских анализа и информација о пословним резултатима; статистичка обрада показатеља о стању и коришћењу капацитета, обиму и структури рада, на месечном нивоу, за текућу годину у складу са Законом о статистици и важећим правилницима, као и података на годишњем нивоу за претходну годину; израда и достава кварталних и годишњих извештаја надлежним министарствима, Градском заводу за информатику и статистику, Републичком Заводу за статистику, статистици УИС-а и надлежним институцијама (домаћим и међународним) које се баве железничким саобраћајем; постављање периодичних извештаја о захтеваним учинцима кроз анализу кључних показатеља учинка; анализа и припрема докумената из области реструктурирања Друштва; израда информација из области реструктурирања; праћење процеса реструктурирања европских железница; учествовање и координација у изради подзаконских прописа, које доноси Дирекција за железнице, надлежна министарство грађевинарства, саобраћаја и инфраструктуре, друга министарства и Влада Републике Србије на основу Закона о железници и Закона о безбедности и интероперабилности железнице; координација и организација сарадње организационих делова Друштва, са међународним консултантима ангажованим у процесу реструктурирања и на пројектима које финансирају МФИ; учешће у изради коментара, примедби и сугестија на достављена документа међународних консултаната; координација активности на прибављању потребне документације у циљу закључивања кредитних и донаторских аранжмана са МФИ и другим институцијама; учешће у раду тимова и јединица за управљање пројектима које се финансирају из кредита и донација МФИ и другим институцијама; израда извештаја о степену физичке и финансијске реализације пројеката који се финансирају из кредита и донација МФИ органима управљања Друштва, надлежним министарствима и МФИ; сарадња са међународним консултантима, надлежним државним органима и осталим институцијама у циљу унапређења сарадње са МФИ; израда аналитичко документационих подлога за склапање кредитних уговора и донација међународних финансијских и других институција.

У СЕКТОРУ ЗА ПРАВНЕ ПОСЛОВЕ, у одељењима за заступање Београд, Краљево, Ниш, Нови Сад обављају се послови заступања Друштва пред судовима, органима управе, пореским, прекршајним, органима МУП-а и другим органима у парничном, кривичном, извршном, ванпарничном, прекршајном и поступку за привредне преступе: заступање пред арбитражама; послови заступања у предметима са ино-елементом; послови везани за вансудска поравнања и други послови. У одељењу за уговарање и праћење и примену прописа обављају се послови праћења закона, других прописа из области уговарања, прописа који се односе на делатност и нормативно - правни аспект Друштва, као и општа акта Друштва; вршења прегледа и контроле уговора о закупу, конституисању права службености и одржавању путних прелаза, као и осталих уговора ради давања оцене њихове правне ваљаности; пружања стручне помоћи која се односи на примену закона и других прописа везаних за област уговарања; послови сарадње са надлежним министарствима и другим надлежним органима; послови измена и допуна Статута у поступку усаглашавања са законским и другим прописима; израде пречишћеног текста Статута; спровођења проступка регистрације података за Друштво у складу са законом којим се уређује поступак регистрације и сарадња са Агенцијом за привредне регистре; послови добијања потврда и уверења за Друштво које издају надлежни државни органи; послови пружања стручне помоћи у изради предлога одлука, које доносе органи управљања Друштва; нормативно-техничка редакција општих и појединачних аката Друштва;

прибављање сагласности Владе на одлуке Скупштине Друштва, у складу са законом; чување оснивачког акта, Статута са свим изменама и допунама, решења о регистрацији Друштва и документације о правном континуитету.

У СЕКТОРУ ЗА ЉУДСКЕ РЕСУРСЕ И ОПШТЕ ПОСЛОВЕ обављају се послови утврђивања и предлагања пословне политике људских ресурса и одређивања методологије за њено спровођење у складу са циљевима друштва; давања стручне подршке организационим деловима у примени позитивних законских прописа; извршавања радноправних послова, уређивања и спровођења стручног и професионалног образовања; рада Комисије за солидарну помоћ запосленима и реализацију осигурања запослених, кроз сарадњу са синдикатима, вођења бриге о здравственом и материјалном статусу запослених; административно технички послови, пријема и отпреме поште; организовања и архивирања документације. Поред наведеног Сектор се бави и:

- управљањем базом података о стању људских ресурса у Друштву;
- израдом анализа и извештаја за управљање људским ресурсима, планирањем потреба и сл.
- праћењем запосленог од заснивања радног односа, кроз цео радни век; до пензије а и после, кроз вођење и чување његове персоналне документације (актива архиве и остала документација која чини регистратурски материјал – су део архивске грађе Друштва);
- истраживањем одвијања пословних процеса и предлагањем и организацијом спровођења програма за развој менаџерских вештина, лични развој запослених и укупни пословни развој Друштва;
- организацијом спровођења програма образовања за запослене ради стицања нових и допуна постојећих знања и вештина;
- организацијом стручног оспособљавања, полагања стручних испита, и провере знања железничких радника;
- учешћем у провери редовног и ванредног поучавања железничких радника;
- организацијом редовног, ванредног и периодичног полагања стручних испита;
- организацијом стручног оспособљавања и стручне праксе ученика и студената;
- израдом уговора о стипендирању деце умрлих радника;
- планирањем финансијских средства за стручно оспособљавање и усавршавање,
- израдом статистичких извештаја о кадровима;
- учешћем на унапређењу кадровског ИС;
- праћењем прописа и давањем стручних мишљења и објашњења прописа и упутстава за њихову примену;
- припремањем предлога општих аката из области рада;
- извршавањем радно правних послова у складу са Законом о раду и другим законским прописима;
- пријављивањем и одјављивањем запослених на социјално осигурање;
- израдом појединачних аката - уговора о раду, одлука и решења из радног односа;
- издавањем потврда о радном стажу;
- уносом података за запослене у кадровски ИС;
- набавком стручне литературе, службених гласила и обављањем библиотечарских послова;
- копирањем, умножавањем и корицењем материјала;
- обједињује послове информисања, промоције, пропаганде, маркетинга, музејске и музејско туристичке делатности;
- обављањем послова промоције и презентације, организује сајамске манифестације;
- организацијом научно-стручних скупова, округлих столова и семинара;
- сарадњом са туристичким, научно-образовним, културним, продукцијским кућама и

- другим друштвеним организацијама и институцијама;
- промоцијом железничког музеја;
- вршењем угоститељских и смештајних услуга;
- прикупљањем, заштитом, чувањем, излагањем и публикацијом културних добара;
- очувањем железничке културно-историјске и техничке баштине;
- организацијом рекламно-пропагандне подршке различитим друштвеним, културним, уметничким, хуманитарним, спортским и другим организацијама и манифестацијама.

У ЦЕНТРУ ЗА БЕЗБЕДНОСТ И ЗДРАВЉЕ НА РАДУ И ЗАШТИТУ ЖИВОТНЕ СРЕДИНЕ обављају се послови безбедности и здравља на раду; спроводи поступак процене ризика на радном месту у радној околини; доноси и контролише спровођење програма здравствене заштите запослених у Друштву; учествује у вршењу увиђаја повреда на раду и врши анализу истих; брине се о средствима за рад; организује прегледе и испитивања опреме за рад и испитивање услова радне околине, као и уређаја за заваривање; спроводи поступак сертификације заваривача; прописује техничке карактеристике за средства и опрему за личну заштиту на раду и контролише њихово наменско коришћење; организује и спроводи оспособљавање запослених за безбедан и здрав рад; спроводи превентивне прегледе као друге послове везане за безбедност и здравље запослених; обавља послове осигурања запослених, службених аутомобила и објеката, врши саветодавну и контролну функцију у домену заштите животне средине. Уподобљава и примењује већ постојеће међународно признате стандарде за заштиту животне средине, успостављајући Систем стандарда Друштва, а у циљу бољег функционисања. Обавља послове спречавања загађивања и контроле над загађивачем, праћењем одлагања одпада на прописан начин и праћењем примене донетог плана управљања одпадом, израђивањем предлога за стратегију и политику заштите животне средине на целој територији делатности Друштва (одпадне воде, чврст одпад, течни одпад, аеро загађење, бука итд.). Иницира, организује и учествује на односим стручним скуповима у земљи и иностранству; покреће, води и учествује у односим пројектима у земљи и иностранству; иницира, прати и координира инвестиционе активности у оквиру своје делатности и сарађује са одговарајућим финансијским институцијама, а у складу са овлашћењима и датим ингеренцијама. Координира закључивање уговора о одржавању друмских возила и прати реализацију истих; посредно или непосредно контролише квалитет извршених услуга и начин експлоатације друмских возила; прати законску регулативу у области експлоатације друмских возила и предлаже усаглашавање нормативних аката друштва са истим; стара се о повереним му средствима; координира рад при закључивању уговора о одржавању друмских возила и учествује у комисији за одабир најповољнијег понуђача; контролише и оверава захтеве за оправку друмских возила; контролише и доставља на плаћање рачуне сервиса након извршене оправке; организује и контролише рад у служби; креира економске анализе трошкова одржавања возила по закљученим уговорима, по: организационим облицима друштва; сигнализира возила која су нерентабилна за експлоатацију; прати и усмерава токове финансијске документације о одржавању друмских возила између даваоца услуга и друштва; прегледа, припрема, одржава и управља путничким и теретним возилом на безбедан и сигуран начин; вођење путних налога и предвиђених евиденција; старање о исправности и одржавању возила; одговара за исправност саобраћајних докумената; контролише и оверава захтеве за оправку друмских возила; контролише и доставља на плаћање рачуне сервиса након извршене оправке; сигнализира возила која су нерентабилна за експлоатацију; прати и усмерава токове финансијске документације о одржавању друмских возила између даваоца услуга и друштва; води евиденцију о утрошку горива и мазива; компјутерска обрада података везаних за возило.

У **СЕКТОР ЗА НЕКРЕТНИНЕ** послови се обављају у четири одељења и то: У одељењу за комерцијализацију некретнина обављају се послови прикупљања катастарске и земљишно - књижне документације у вези железничких некретнина, а са циљем прибављања сагласности Републичке Дирекције за имовину РС за давање у закуп некретнина, израда предлога Ценовника за закуп пословног и рекламног простора, земљишта и простора погодног за снимање, фотографисање и манифестације комерцијалног карактера, израда и објављивање огласа или другог поступка за закуп пословног, магацинског и рекламног простора у циљу спровођења поступка закључења уговора, анализа ненаплаћених потраживања, усаглашавање стања потраживања са чворним књиговодством и припрема документације за наплату потраживања активирањем гаранција плаћања и судским путем, анализа отказаних уговора и припрема документације за покретање судског поступка за иселење и накнаду штете, контрола спровођења уговора о закупу (површина, делатност и др.), наплата потраживања судским путем :покретање судског поступка за фактурисано дуговање, ослобађање, иселење и накнаду штете, израда сагласности и предлога за закључење вансудског и судског поравнања у циљу наплате потраживања, евиденција (унос података) месечних промена по основу покренутих судских спорова и закључених судских и вансудских поравнања, координација на срањењу покренутих спорова са надлежним правним заступницима и координација са надлежним финансијским службама, припрема и контрола документације у циљу иницирања покретања стечајног поступка и ликвидационог поступка и пријаве потраживања, утврђивање узурпације земљишта и предузимање мера, учешће у изради плана приоритета инвестиционог одржавања некретнина које су у закупу и праћење реализације, учествовање у имовинско правним и другим поступцима и сарадња са државним и градским институцијама везано за пројекат "Београд на води".

У Одељењу за техничку подршку обављају се послови праћења пословања и подршка рада Сектора преко информационе базе података, фактурисање закупа и осталих накнада по закљученим уговорима о закупу, праву службености пролаза, одржавању путних прелаза, одржавању одвојних скретница и прикључења индустријских колосека, фактурисање предрачуна авансних и коначних рачуна по основу уговора о закупу, праву службености пролаза и накнаде трошкова оглашавања, припрема документације за књижење уплата, срањење са књиговодственим стањем, достављање предлога, налога за прекњижење и слање опомена закупцима, праћење месечног фактурисања и наплате потраживања по закљученим уговорима и вансудским поравнањима, преузимање гаранција плаћања од комитената и праћење реализације истих, контрола одштампаних фактура и дистрибуција закупцима према територијалној надлежности, унос података по спроведеним месечним променама по основу уговора о закупу и судских поступака у оперативну евиденцију Сектора, израда кварталних и годишњих извештаја плана и анализе, као и свих осталих потребних извештаја анализа пословања Сектора.

У одељењу за техничке послове обављају се послови организације и контроле рада одељења, вођење интерне књиге поште везано за техничке послове и распоред поште надлежним запосленима, припрема предлога ценовника, норма сата за доношење одлуке одбора директора и осталих предлога одлука из делокруга рада одељења за техничке послове, припрема типских уговора за уговоре о накнади за одржавање путних прелаза, прикључење идустриског колосека на јавну железничку инфраструктуру и одржавање одвојних скретница, уговора о конституисању права службености пролаза, комуникација са ресорним министарством, инспекцијским надзором, Дирекцијом за железнице, контрола калкулација, обрачуна, предмера, предрачуна и уговора о накнади за одржавање путних прелаза, прикључења идустриских колосека и одржавање одвојних скретница, службености пролаза и

праћење реализације истих, контрола ажурирања података у оперативну евиденцију Сектора (технички подаци и уговори) за путне прелазе, прикључења идустиријских колосека и одржавање одвојне скретнице, као и службеност пролаза, контрола документације за покретање судског спора по непотписаним уговорима о накнади трошкова за одржавање путних прелаза, прикључења идустиријских колосека и одржавање одвојних скретница и конституисања права службености пролаза.

У одељењу за стамбене послове обављају се послови прикупљања и обраде потребне документације за закључење уговора о закупу станова и уговора о закупу станова за службене потребе, припрема текста уговора и продужење постојећих уговора са дефинисаним роком од 5 године, прикупљање документације, израда и дистрибуција решења о утврђивању годишње цене закупа станова, праћење реализације закључених уговора о закупу станова и уговора о закупу станова за службене потребе, утврђивање чињеничног стања на терену, контрола наплате закупнине у сарадњи са Сектором за финансијско рачуноводствене послове, прикупљање и обрада документације на основу приспелих захтева за израду уговора о откупу станова и анекса уговора о откупу станова, израда обрачуна откупне цене стана и обрачуна остатка откупне цене стана за израду анекса закључених уговора о откупу, припрема текста уговора о откупу станова и анекса закључених уговора о откупу станова, сарадња са јавним бележницима у поступку закључења истих (прикупљање додатне документације, консултације, уговарање термина за потписивање...), припрема коефицијента за обрачун ревалоризације уговора о откупу станова и контрола обрачуна, обрада у бази података ревалоризације отплатних рата по уговорима о откупу станова, контрола наплате по уговорима о откупу-купопродаји станова у сарадњи са Сектором за финансијско-рачуноводствене послове, организација припреме документације за покретање судских спорова за наплату потраживања по уговорима о закупу станова, прикупљање документације из архиве потребне за укњижбу права својине, прикупљање документације и спровођење промена у катастру непокретности, покретање иницијативе за именовање чланова стамбених комисија, комисија за доделу службених станова и Комисије Одбора директора за приговоре запослених из стамбене области, пријем предлога и припрема решења о именовању чланова стамбених комисија на нивоу свих чворова и њихово упућивање Одбору директора, координација рада стамбених комисија, пријем и обрада захтева у вези поступка пренамене службених станова, израда годишњих планова и програма одржавања према приспелим захтевима за инвестиционо и редовно одржавање и хитне интервенције за стамбене објекте.

У СЕКТОРУ ЗА РАЗВОЈ, организована су четири одељења и то: одељење за развој инфраструктуре и интероперабилност, одељење за техничке услове и сагласности, одељење за припрему пројектне документације и ЕУ фондове и одељење за експропријацију.

Сектор за развој обавља послове: обједињује и усклађује планове развоја инфраструктурних капацитета у циљу повећања ефикасности пословног система железнице у техничко-технолошком и економском смислу, управља пројектима што подразумева разраду дефинисаних приоритетних пројеката у развојним плановима, обједињује потребе Друштва за техничком и студијском документацијом, спроводи активности у процесу јавних набавки за услуге израде техничке, урбанистичке и студијске документације, организује израду студијске и техничке документације на основу дефинисаног пројектног задатка, прати израду пројеката у техничком и финансијском смислу, као и прибављање потребних сагласности од надлежних институција, организује израду урбанистичке документације и спровођење процедуре за доношење планских докумената за изградњу и модернизацију пруга, спроводи активности у поступку експропријације земљишта и објеката и уписа права својине на истим за потребе реконструкције и изградње железничке инфраструктуре, дефинише

јединствен наступ Друштва према националним и међународним институцијама са циљем да се побољша положај железнице како у националним оквирима тако и у окружењу, прати међународне стандарде, европске норме и директиве и спроводи активности на хармонизацији железничких стандарда и прописа са међународним прописима у сарадњи са Заводом за стандардизацију Републике Србије, Дирекцијом за железнице и другим релевантним институцијама, спроводи процедуру и израђује услове за израду студијске и техничке документације из домена заштите животне средине, енергетске ефикасности и домена иновација и техничких унапређења, спроводи процедуре из области заштите животне средине а у вези заштите од буке, енергетске ефикасности и управљања отпадом и њеном применом на пословање друштва, организује рад железничке ревизионе комисије за пријем, преглед, верификацију и архивирање свих нивоа техничке документације, спроводи процедуру за добијање одобрења за реконструкцију и грађевинске дозволе за послове из делатности инфраструктуре, издаје услове за израду урбанистичких планова и сагласности правним и физичким лицима на техничку документацију за изградњу објеката у заштитном пружном појасу у складу са Законом о железници, Законом о безбедности и интероперабилности у железничком саобраћају и Законом о планирању и изградњи, прати стање саобраћајних капацитета, организације и технологије рада.

У СЕКТОРУ ЗА ИНВЕСТИЦИЈЕ обављају се послови надзора на извођењу радова и реализацији инфраструктурних пројеката који се финансирају или кофинансирају средствима Републике Србије, или сопственим средствима, донацијама или међународним зајмовима.

У Сектору за инвестиције обављају се следећи послови: планирају се инвестициони пројекати; припремају се платформе за доношење инвестиционих одлука; врши се техничка припрема инвестиција; комплетира се документација на основу које се изводе радови; спроводи се законска процедура за пријаву радова и добијање употребне дозволе; припрема се тендерска документација; врши се анализа цена услуга извођења радова, као и цена материјала; врши се анализа понуда и спроводи се тендерска процедура; преводи се тендерска и техничка документација на енглески; припремају се уговори потребни за реализацију пројеката; прати се физичка и финансијска реализација пројеката; организује се рад комисије за технички преглед и пријем објеката; припрема се коначан обрачун инвестиционих радова; спроводи се потребна процедура за активирање инвестиција по реализованим пројектима; врши се надзор на изградњи, реконструкцији и санацији објеката: доњег и горњег строја пруга, тунела, мостова, зграда, СС и ТТ уређаја, КМ, ЕЕП и машинских инсталација у инфраструктури; успостављају се одговарајуће базе података неопходне за праћење пројеката; архивира се документација.

Осим наведених послова Сектор за инвестиције сарађује са другим секторима и учествује у припреми пројектних задатака, учествује у раду железничке ревизионе комисије за преглед и верификацију свих нивоа техничке документације; учествује у припреми документације неопходне за експропријацију; припрема елементе за израду програма пословања и плана набавки за односну пословну годину; учествује у припреми документације за спровођење процедуре укњижења изграђених објеката.

Члан 12.

Кабинет генералног директора и послови који су организационо везани за кабинет, обухватају послове остваривања пословодне, стручне и административне функције у Друштву, послове Секретаријата органа Друштва и послове Центра за унутрашњу контролу, Центра за интерну ревизију, Центра за унутрашњу безбедност и заштиту и Сектора за информациону технологију, а обављају се у оквиру следећих организационих облика: сектор, центар, одељење, служба.

Послови међународне сарадње који обухватају послове организације и координације активности у области сарадње са међународним железничким организацијама и заступање интереса Друштва на међународном плану, обављају се у оквиру Одељења за међународну сарадњу које је организационо везано за Кабинет генералног директора.

ЦЕНТАР ЗА УНУТРАШЊУ КОНТРОЛУ

Члан 13.

Центар за унутрашњу контролу извршава своје задатке на основу закона и правилника о раду унутрашње контроле.

Унутрашња контрола трајно контролише примену одредаба Закона о железници, Закона о безбедности и интероперабилности железнице, као и примену правилника, упутстава и других наређења издатих у Друштву.

Послови унутрашње контроле обављају се на целој територији Друштва.

Унутрашња контрола нарочито обавља следеће послове:

- контролу безбедности и уредности одвијања железничког саобраћаја,
- контролу примене саобраћајних, транспортних и техничких прописа,
- контролу исправности пруга, инфраструктурних постројења и уређаја намењених извршавању железничког саобраћаја,
- контролу примене прописа из електротехничке делатности,
- контролу исправности железничких возила и помоћних возова,
- контролу примене прописа о кочењу возила и кочењу возова,
- контролу испуњења услова од стране запослених у погледу прописане стручне спреме и здравствене способности за самостално обављање послова на својим радним местима,
- контролу примене употребе службене одеће, обуће и заштитних средстава,
- контролу правилности примене прописа о радном времену запослених у Друштву,
- контролу спровођења међународних уговора који се односе на регулисање и обављање железничког саобраћаја,
- контролу примене општих и интерних прописа, одлука и других аката којима се регулише део економског, део финансијског и део материјалног пословања у Друштву,
- контролу примене Одлука и закључака органа Друштва.

ЦЕНТАР ЗА ИНТЕРНУ РЕВИЗИЈУ И ПОПИС

Члан 14.

У Центру за интерну ревизију и попис организована су два одељења и то: Одељење за интерну ревизију и Одељење за попис.

Одељење за интерну ревизију има задатак да открива слаба места у систему управљања Друштвом, одмах предлаже мере и активности за отклањање уочених недостатака или слабости у систему управљања. Основни задатак овог одељења је проверавање, испитивање и анализирање одређених података и информација у циљу побољшања организације и успешности пословања и то:

- испитивање функционисања рачуноводственог система и уграђених рачуноводствених контрола, као и унутрашњу ревизију финансијских и других извештаја које служе пословодству за доношење одговарајућих пословних одлука;
- испитивање тачности и поузданости финансијских и других информација које се припремају у Друштву за потребе пословодства, на основу којих се доносе кључне одлуке;
- контролише примену закона и прописа и општих аката Друштва у вези вођења финансијско-материјалног пословања;
- врше одређене специфичне контролне поступке који обухватају:
 - а) проверавање рачуноводствене тачности евиденције;
 - б) контролисање апликација и окружења информационих система у смислу провера адекватног раздвајања дужности и контроле приступа одређеним датотекама података;
 - в) упоређивање и анализа оствареног финансијског резултата са планираним износима;
 - г) упоређивање и анализа резултата пописа са рачуноводственим подацима;
 - д) анализа набавке добара и услуга, упоређивање са планом набавке;
 - ђ) анализа и степен остварења плана Друштва;
 - е) посебне анализе и провере, према захтевима пословодства Друштва и
 - и) друге послове који су значајни за побољшање пословања Друштва.

Послови одељења интерне ревизије Друштва обављају се на целој територији коју Друштво покрива.

Одељење за попис обавља послове редовног годишњег пописа имовине и обавза тј. нематеријална улагања, некретнине, инвестиционе некретнине, постројења, опрему, залихе материјала, робу, финансијске пласмане и потраживања, готовинске еквиваленте и готовину. Пописне комисије врше попис и усклађивање стања приликом примопредаје дужности рачунополлагача, статусне промене, промена правне форме и у другим случајевима предвиђеним законом.

Поред наведеног одељење пописа обавља и следеће активности; прати законске прописе из области пописа; израђује правилник о попису имовине, обавеза и потраживања, као и правилник о расходовању материјалних средстава; израђује план вршења пописа имовине, обавеза и потраживања на нивоу друштва; попис врши по израђеним плановима; контролише и обједињује материјално финансијску документацију; уређује рачуноводствено стање са пописним стањем, утврђује разлике између ова два стања и предлаже ликвидацију истих; сарађује са другим секторима у циљу обезбеђивања адекватних услова за несметано обављање послова пописа; обједињује пописни материјал; врши пријем предлога за расходовање материјалних средстава и у сарадњи са стручним лицима предлагача оцењује оправданост истих; врши расходовање материјалних средстава за које постоји одлука о расходовању; сачињава годишњи извештај о попису имовине, обавеза и потраживања и исте

доставља одбору директора на усвајање: сачињава годишњи извештај о расходовању материјалних средстава.

Послови одељења пописа обављају се на целој територији коју покрива Друштво.

СЕКТОР ЗА УНУТРАШЊУ БЕЗБЕДНОСТ И ЗАШТИТУ

Члан 15.

Сектор за унутрашњу безбедност и заштиту обезбеђује јединствен, интегрисан, стратешки системски приступ областима одбране, безбедности, ванредних ситуација и превентивних мера заштите од пожара који се базира на унапред планираном, превентивном, активном и повезаном деловању. У својој основи систем прати све процесе и активности из наведених области, идентификују реалне и потенцијалне изворе опасности који утичу на безбедност људи, имовине и пословања и дефинише мере за отклањање или задржавање ризика у прихватљивим оквирима, уз истовремени оптимални трошак финансијских средстава, а све у циљу постизања веће ефикасности и ефикасности пословања. У том смислу процесе и активности спроводи путем своје организационе, планске и контролне функције унутар Друштва али и путем сарадње са надлежним државним органима и привредним друштвима, где кроз међусобно повезивање и усаглашавање, доприноси надоградњи овако успостављеног система.

Систем унутрашње безбедности и заштите Друштва обезбеђује Управа Сектора, путем формираних одељења за: сарадњу, одбрану, безбедност, ванредне ситуације и заштиту од пожара, односно путем функционално повезаних Служби за унутрашњу безбедност и заштиту по чворовима (Београд- укључујући Пожаревац и Панчево, Ниш, Нови Сад, Ужице, Зајечар, Зрењанин, Краљево, Суботица, Рума и Лапово), а које све процесе и активности даље усмеравају према надлежним секцијама у чворовима и надлежним органима локалних самоуправа како би заједничким деловањем постигли прописане обавезе.

СЕКТОР ЗА ИНФОРМАЦИОНЕ ТЕХНОЛОГИЈЕ

Члан 16.

Сектор за информационе технологије има задатак да спроводи информатизацију Друштва кроз дефинисање и израду стратегије развоја информационих технологија и информационих система и стандардизацију примене истих. Својим деловањем Сектор обезбеђује логистичку и општу подршку Друштву, на свим нивоима пословања (стратешком, тактичком и оперативном).

У области развоја и експлоатације инфомационих система, Сектор обезбеђује функционисање постојећих апликација (саобраћајне апликације, пословно-информациони систем, финансијско-рачуноводствени систем, обрачун личних доходака, апликације за набавке и стоваришне послове, материјално пословање, за кадровске послове, за основна средства, итд.) са сталним прилагођавањем потребама корисника; бави се развојем нових апликација, у складу са захтевима корисника и као резултат истраживања и праћења нових информационих технологија. Сектор развија, пројектује, дизајнира, реализује, имплементира, одржава информационе системе и врши обуку запослених за њихово коришћење. Сектор примењује и контролише информационе стандарде приликом набавке готових решења; учествује у њиховој имплементацији, продукцијом одржавању и унапређивању, обуци запослених.

У области развоја и одржавања рачунарских мрежа, серверских ситета и сервиса Сектор за информационе технологије бави се пројектовањем, изградњом и одржавањем јединствене рачунарско-телекомуникационе мреже на целокупној територији Републике Србије, у складу са свим важећим стандардима за пројектовање и протоколима за размену информација. Јединствена рачунарско-телекомуникациона мрежа је доступна свима који имају право да користе ресурсе Инфраструктуре ЖС, а у складу са важећим документима дефинисаним у Закону о Железници, Закону о телекомуникацијама и прописима дефинисаним од стране РАТЕЛ-а; остварује техничке и инфраструктурне могућности за повезивање и размену информација са одговарајућим међународним институцијама и европским железницама. Сектор се такође бави пројектовањем, развојем и одржавањем нових сервиса базираних на више серверских платформи који омогућавају праћење пројеката, синхронизацију рада на пројектима, приступ модерним сервисима за електронску размену порука, рад са електронском документацијом као и архивирање података. Сектор се бави пројектовањем и вођењем безбедносних процедура преко сервиса на клијентским радним станицама, сервиса на централним серверима за интранет мрежу као и безбедносним процедурама које се имплементирају преко процедура на мрежној опреми интранет мреже. У послове Сектора спада и пружање техничке подршке приликом развоја и увођења информационих система; инсталирање и одржавање системског софтвера на серверима и централном рачунарском систему; праћење перформанси и подешавање; заштита и backup података корисника. Сектор пружа подршку запосленима у Инфраструктури ЖС, по питању рада на радним станицама, подршку за нове сервисе и апликације, сервисирање рачунарске опреме и периферијских уређаја и сваку другу врсту информатичке подршке.

III Систематизација послова

Члан 17.

Назив и шифра посла, врста и степен стручне спреме, посебна знања, посебни здравствени услови и радно искуство за обављање посла, као и потребан број извршилаца за обављање посла утврђени су Табеларним прегледом (у даљем тексту: Табеларни преглед) који чини саставни део Правилника.

Опис послова садржан је у Прилогу 1. Правилника и чини његов саставни део.

Члан 18.

За обављање свих послова утврђује се један од степена стручне спреме, односно образовања у складу са законом.

У табеларном прегледу Правилника, у колони „Ј“ („степен стручне спреме“) употребљене ознаке имају следеће значење:

„7“ – стечено високо образовање на студијама првог или другог степена на основним академским студијама у обиму од најмање 240 ЕСПБ бодова, мастер академске студије, специјалистичке академске студије, специјалистичке струковне студије, односно на основним студијама у трајању од најмање четири године или специјалистичким студијама на факултету по прописима који су важили до ступања на снагу Закона о високом образовању односно до 2005 године;

„6“ - високо образовање стечено на основним академским студијама у обиму од најмање 180 ЕСПБ бодова, основне струковне студије, односно на студијама у трајању до три године;

- „5“ - степен стручне спреме који се стиче специјализацијом на нивоу средњег образовања;
 „4“ - средње образовање у четворогодишњем трајању;
 „3“ - средње образовање у трогодишњем трајању;
 „2“ - образовање за рад у трајању од две године;
 „1“ – образовање за рад у трајању до годину дана;

У Табеларном прегледу Правилника за послове за чије обављање се тражи високо образовање (ознаке: 7 , 6), у колони „К“ („назив школе“) употребљене ознаке имају значење одговарајућих образовно – научних поља и стручних области и то:

Ознака	Факултет или школа по ранијим прописима	Научна или стручна област по важећим прописима	Назив образовно научног поља по важећим прописима
СФ	Саобраћајни факултет	Област саобраћајно инжењерство	Образовно – научно поље Техничко - технолошких наука
ВШСС	Виша школа саобраћајне струке		
МФ	Машински факултет	Област машинско инжењерство	
ВПМС	Виша школа машинске струке		
ГФ	Грађевински факултет	Област грађевинско инжењерство	
ВШГС	Виша школа грађевинске струке		
ЕТФ	Електротехнички факултет	Област електротехничког инжењерство	
ВШЕТС	Виша школа електротехничке струке		
АФ	Архитектонски факултет	Област архитектура	
ФОН	Факултет организационих наука	Област организационе науке	
ШФ	Шумарски факултет	Област биотехничких наука, шумарство	
ФТС	Факултет техничког смера	Све области	
ВШТС	Виша школа техничке струке		
ЕФ	Економски факултет	Област економских наука	Образовно - научно поље Друштвено – хуманистичких наука
ВШЕС	Виша школа економске струке		
ПФ	Правни факултет	Област правних наука	
ВШПС	Виша школа правне струке		
ФПН	Факултет политичких наука	Област политичке наука	
ФФ	Филолошки факултет		
ФДС	Факултет друштвеног смера	Све области	
ВШДС	Виша школа друштвеног смера		
ФИС	Факултет информатичке струке ЕТФ, ПМФ и ФОН са информатичким смером	Област Рачунарства и Рачунарско инжењерство	Образовно научно поље природно-математичких наука, односно Техничко - технолошких наука
ФЗР	Факултет заштите на раду	Област Инжењерство заштите на раду	Образовно научно поље природно-математичких наука,
ВШЗР	Виша школа заштите на раду		
ХФ	Хемијски факултет	Област хемијске науке	
ВШХС	Виша школа хемијске струке		

За послове за које се тражи средња школа у Табеларном прегледу у колони „К“ („назив школе“), употребљене ознаке имају следеће значење:

Ознака	Назив школе
СШСС	Средња школа саобраћајне струке
СШМС	Средња школа машинске струке
СШГС	Средња школа грађевинске струке
СШЕТС	Средња школа електротехничке струке
СШЕС	Средња школа економског смера
СШПС	Средња школа правног смера
СШДПС	Средња школа дрвно-прерађивачког

	смера
СШДС	Средња школа друштвеног смера
СШТС	Средња школа техничког смера
ГИМ	Гимназија

Члан 19.

За обављање свих послова утврђује се једна или више врста стручне спреме, односно врста завршених школа или факултета.

Изузетно, у случају објективних потреба, када то захтева процес рада, а везано за редовно и безбедно извршење железничког саобраћаја, може се предвидети алтернативна стручна спрема.

Члан 20.

За обављање послова запослених, који у складу са Законом о безбедности и интероперабилности, непосредно учествују у вршењу железничког саобраћаја, као и запослени који раде на обучавању, увиђају и ислеђењу ванредних догађаја, изради и тумачењу прописа, надзору и контроли у вршењу саобраћаја и одржавању и коришћењу железничких пруга и железничких возила утврђују се посебна знања (колona „L“ Табеларног прегледа)

Посебна знања из става 1. овог члана произлазе из Правилника о стручној спремности запослених који непосредно учествују у вршењу железничког саобраћаја – Правилник 646. («Службени гласник ЗЈЖ», бр. 10/86, 2/87 и 6/90).

Члан 21.

За обављање појединих послова утврђује се посебна знања која произлазе из појединих прописа и стандарда (колona „M“ Табеларног прегледа) и то:

1. за запослене пуномоћнике који обављају послове заступања положен правосудни испит у складу са законом,
2. за запослене који спроводе послове јавних набавки положен испит за службеника за јавне набавке, односно поседовање сертификата за службеника за јавне набавке,
3. за начелника одељења за технички надзор инфраструктуре и руководилац пројекта у одељењу за технички надзор инфраструктуре лиценца Инжењерске коморе Србије;
4. за возача путничког аутомобила из Правилника о унутрашњој контроли безбедности друмског саобраћаја у ЖТП «Београд»,
5. за возача локотрактора из Саобраћајног правилника, Сигналног правилника, Правилника о маневрисању и возачка дозвола,
6. за руковоаца пружне дизалице из Програма стручног оспособљавања радника за руковање пружних дизалица,
7. за механичара или бравара за одржавање кочних уређаја шинских возила из Упутства за одржавање кочница железничких возила – Упутства 245. («Службени гласник ЗЈЖ», бр. 3/2001),
8. за универзалног заваривача из ЈУС ЕН 287-1,
9. за радника за испитивање ултразвуком из ЈУС ЕН473 (Институт за заваривање),

10. за запослене у Сектору за унутрашњу безбедност и заштиту утврђује се обавеза безбедоносне провере код надлежних државних органа,
11. за лица за безбедност и здравље на раду- положен стручни испит за практично обављање послова безбедности и здравља на раду у складу са прописима које доноси министар надлежан за рад,
12. За запослене који обављају послове интерног ревизора положен испит за овлашћеног ревизора у јавном сектору.

Члан 22.

За обављање послова запослених који у складу са Законом о безбедности и интероперабилности непосредно учествују у вршењу железничког саобраћаја утврђују се посебни здравствени услови (колона „N“ Табеларног прегледа).

Посебни здравствени услови из става 1. овог члана, произлазе из Правилника о здравственим условима које морају испуњавати запослени – Правилник 655 («Службени лист СРЈ», бр. 3/2000).

Члан 23.

За обављање појединих послова утврђују се посебни здравствени услови који произлазе из прописа којима се уређује заштита на раду или других прописа (колона „O“ Табеларног прегледа) и то:

1. за возача путничког аутомобила из Закона о основама безбедности саобраћаја на путевима,
2. за возача локотрактора аналогно машиновођи за маневру из Правилника 655,
3. за руковаоца пружне дизалице из Правилника о посебним здравственим условима које морају испуњавати железнички радници који непосредно учествују у вршењу железничког саобраћаја.

Члан 24.

За обављање појединих послова утврђује се радно искуство у годинама (колона „P“ Табеларног прегледа).

Радно искуство из става 1. овог члана је искуство стечено на послу у том степену стручне спреме.

Члан 25.

За обављање свих послова утврђује се потребан број извршилаца (колона „Q“ Табеларног прегледа).

IV Завршне одредбе.

Члан 26.

Овај правилник објавити у "Службеном гласнику Железнице Србије".

Члан 27.

Овај правилник ступа на снагу осмог дана од дана објављивања у „Службеном гласнику Железнице Србије“.

Члан 28.

Ступањем на снагу овог правилника престаје да важи Правлник о организацији и систематизацији послова Акционарског друштва за управљање јавном железничком инфраструктуром „Инфраструктура железнице Србије“, Београд („Службени гласник Железнице Србије“, број 15/15).

**ПРЕДСЕДНИК
ОДБОР ДИРЕКТОРА**

Мр. Горан Максић, дипл.инж.



П Р А В И Л Н И К
о организацији и систематизацији послова
Акционарског друштва за управљање
јавном железничком инфраструктуром
„Инфраструктура железнице Србије“, Београд

ТАБЕЛАРНИ ДЕО

Београд, новембар 2015

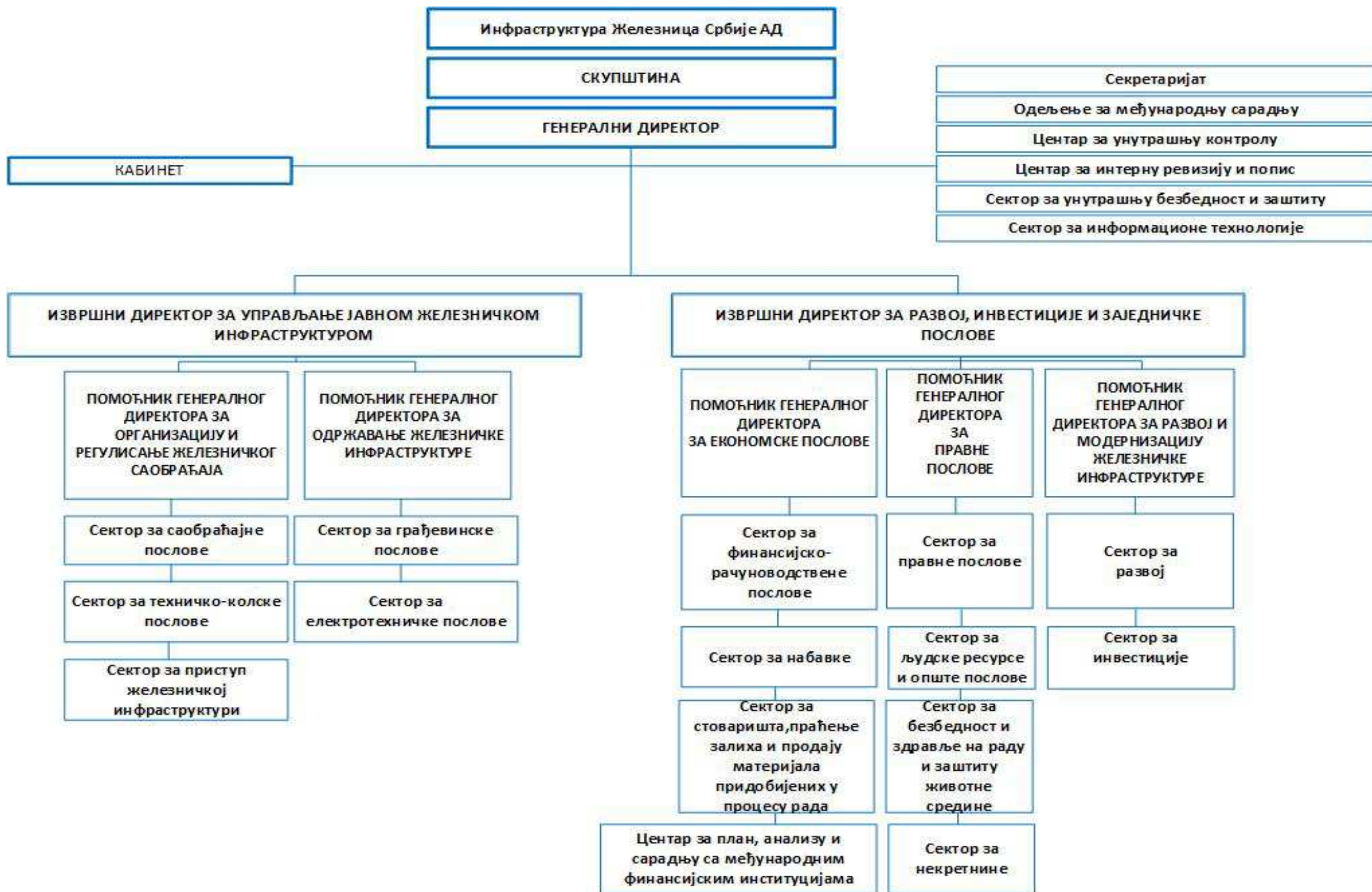

БР РАДНОГ МЕСТА	НАЗИВ РАДНОГ МЕСТА	ШИФРА ПОСЛА	СТРУЧНА СПРЕМА	НАЗИВ ШКОЛЕ	ИСПИТ 646	ИСПИТ ОСТАЛО	ЗДРАВ 655	ЗДРАВ ОСТАЛО	РАДНИ СТАЖ	БР. ИЗВРШИЛАЦ А
1	2	3	4	5	6	6а	7	7а	8	9

**КАБИНЕТ ГЕНЕРАЛНОГ ДИРЕКТОРА
КАБИНЕТ ГЕНЕРАЛНОГ ДИРЕКТОРА**

1	ИЗВРШНИ ДИРЕКТОР - ГЕНЕРАЛНИ ДИРЕКТОР	8930	7	СВИ ФАКУЛТЕТИ						1
2	ИЗВРШНИ ДИРЕКТОР ЗА УПРАВЉАЊЕ ЈАВНОМ ЖЕЛЕЗНИЧКОМ ИНФРАСТРУКТУРОМ	8920	7	СФ,ФТС					5	1
3	ИЗВРШНИ ДИРЕКТОР ЗА РАЗВОЈ, ИНВЕСТИЦИЈЕ И ЗАЈЕДНИЧКЕ ПОСЛОВЕ	8920	7	ПФ,ЕФ,ФДС					5	1
4	ПОМОЋНИК ГЕНЕРАЛНОГ ДИРЕКТОРА ЗА ОРГАНИЗАЦИЈУ И РЕГУЛИСАЊЕ ЖЕЛЕЗНИЧКОГ САОБРАЋАЈА	9003	7	СФ					3	1
5	ПОМОЋНИК ГЕНЕРАЛНОГ ДИРЕКТОРА ЗА ОДРЖАВАЊЕ ЖЕЛЕЗНИЧКЕ ИНФРАСТРУКТУРЕ	9003	7	ФТС, ПФ, ЕФ, ФОН					3	1
6	ПОМОЋНИК ГЕНЕРАЛНОГ ДИРЕКТОРА ЗА ЕКОНОМСКЕ ПОСЛОВЕ	9003	7	ЕФ					3	1
7	ПОМОЋНИК ГЕНЕРАЛНОГ ДИРЕКТОРА ЗА ПРАВНЕ ПОСЛОВЕ	9003	7	ПФ					3	1
8	ПОМОЋНИК ГЕНЕРАЛНОГ ДИРЕКТОРА ЗА РАЗВОЈ И МОДЕРНИЗАЦИЈУ ЖЕЛЕЗНИЧКЕ ИНФРАСТРУКТУРЕ	9003	7	СФ, ФТС, ФДС					3	1
9	САВЕТНИК ГЕНЕРАЛНОГ ДИРЕКТОРА ЗА БЕЗБЕДНОСТ У ПРЕВОЗУ ОПАСНИХ МАТЕРИЈА	9001	7	СФ, ФТС, ФДС						1
10	САВЕТНИК ГЕНЕРАЛНОГ ДИРЕКТОРА ЗА ХАРМОНИЗАЦИЈУ ПРОПИСА	9001	7	СФ, ФТС, ФДС						1
11	САВЕТНИК ГЕНЕРАЛНОГ ДИРЕКТОРА ЗА ОРГАНИЗАЦИЈУ САОБРАЋАЈА	9001	7	СФ, ФТС, ФДС						1
12	САВЕТНИК ГЕНЕРАЛНОГ ДИРЕКТОРА	9001	7	ФТС, ФДС						1
13	ГЛАВНИ КООРДИНАТОР ЗА ОРГАНИЗАЦИЈУ ЖЕЛЕЗНИЧКОГ САОБРАЋАЈА	8914	7	СФ						1
14	ШЕФ КАБИНЕТА	8914	7	ФДС,ФПН, ФОН					2	1
15	СЕКРЕТАР - АДМИНИСТРАТОР	4160	4	СШДС						6
16	ГЛАВНИ КООРДИНАТОР ЗА АДМИНИСТРАТИВНЕ ПОСЛОВЕ	7201	7	ФДС						1
17	КООРДИНАТОР ЗА АДМИНИСТРАТИВНЕ ПОСЛОВЕ	7110	7	ФДС,ФТС						1
18	ВОЗАЧ	4214	4	СШТС		ДА		ДА		6
19	ГЛАВНИ КООРДИНАТОР ЗА СПОРТ, РЕКРЕАЦИЈУ И КУЛТУРНЕ АКТИВНОСТИ	8914	7	ФДС,ФТС						1
20	ДОМАЋИН ОБЈЕКТА НА ЗЛАТИБОРУ	4160	4	СШДС,СШТС						1
21	ГЛАВНИ КООРДИНАТОР ЗА САРАДЊУ СА МЕЂУНАРОДНИМ ЖЕЛЕЗНИЧКИМ УПРАВАМА И ОРГАНИЗАЦИЈАМА	8914	7	ФДС,ФТС						1

УКУПНО КАБИНЕТ : 31 УКУПНО: 31

БР РАДНОГ МЕСТА	НАЗИВ РАДНОГ МЕСТА	ШИФРА ПОСЛА	СТРУЧНА СПРЕМА	НАЗИВ ШКОЛЕ	ИСПИТ 646	ИСПИТ ОСТАЛО	ЗДРАВ 655	ЗДРАВ ОСТАЛО	РАДНИ СТАЖ	БР. ИЗВРШИЛАЦ А
1	2	3	4	5	6	6а	7	7а	8	9

**СЕКРЕТАРИЈАТ СКУПШТИНЕ ДРУШТВА И ОДБОРА ДИРЕКТОРА/
СЕКРЕТАРИЈАТ СКУПШТИНЕ ДРУШТВА И ОДБОРА ДИРЕКТОРА**

1	ВИШИ РЕФЕРЕНТ ЗА РАД СКУПШТИНЕ ДРУШТВА И ОДБОРА ДИРЕКТОРА	7070	6	ВШДС					3	1
2	РЕФЕРЕНТ ЗА РАД СКУПШТИНЕ ДРУШТВА И ОДБОРА ДИРЕКТОРА	4187	4	СШДС						1

УКУПНО СЕКРЕТАРИЈАТ: 2 УКУПНО: 2

**ОДЕЉЕЊЕ ЗА МЕЂУНАРОДНУ САРАДЊУ
ОДЕЉЕЊЕ ЗА МЕЂУНАРОДНУ САРАДЊУ**

1	НАЧЕЛНИК ОДЕЉЕЊА	9008	7	ФДС,ФТС						1
2	ГЛАВНИ ОРГАНИЗАТОР ЗА САРАДЊУ СА МЕЂУНАРОДНИМ ЖЕЛЕЗНИЧКИМ ОРГАНИЗАЦИЈАМА	7170	7	ФДС						4
3	ГЛАВНИ ОРГАНИЗАТОР ЗА ПРЕВОДИЛАЧКЕ ПОСЛОВЕ	7170	7	ФДС						1
4	ПРЕВОДИЛАЦ ЗА СТРАНЕ ЈЕЗИКЕ	7110	7	ФФ						1
5	ВОДЕЋИ ОРГАНИЗАТОР ЗА САРАДЊУ СА МЕЂУНАРОДНИМ ОРГАНИЗАЦИЈАМА	7091	7	ФДС,ФТС						1

УКУПНО ОДЕЉЕЊЕ: 8 УКУПНО: 8

БР РАДНОГ МЕСТА	НАЗИВ РАДНОГ МЕСТА	ШИФРА ПОСЛА	СТРУЧНА СПРЕМА	НАЗИВ ШКОЛЕ	ИСПИТ 646	ИСПИТ ОСТАЛО	ЗДРАВ 655	ЗДРАВ ОСТАЛО	РАДНИ СТАЖ	БР. ИЗВРШИЛАЦ А
1	2	3	4	5	6	6а	7	7а	8	9

ЦЕНТАР ЗА УНУТРАШЊУ КОНТРОЛУ

ЦЕНТАР ЗА УНУТРАШЊУ КОНТРОЛУ

1	ДИРЕКТОР ЦЕНТРА	9006	7	СФ, ГФ, ЕТФ	ДА				10	1
2	ЗАМЕНИК ДИРЕКТОРА ЦЕНТРА	9005	7	СФ, ГФ, ЕТФ, ВЖШ(СПЕЦ)-СС, ВЖШ(СПЕЦ)-ГС, ВЖШ(СПЕЦ)-ЕТС,	ДА				10	1
3	ИНСПЕКТОР ЗА САОБРАЋАЈНЕ ПОСЛОВЕ	9008	7	СФ, ВЖШ-СС	ДА				7	2
4	ИНСПЕКТОР ЗА ГРАЂЕВИНСКЕ ПОСЛОВЕ	9008	7	ГФ, ВЖШ-ГС	ДА				7	2
5	ИНСПЕКТОР ЗА ЕЛЕКТРОТЕХНИЧКЕ ПОСЛОВЕ ЗА КОНТАКТНУ МРЕЖУ И ЕЛЕКТРО ВУЧНЕ ПОДСТАНИЦЕ	9008	7	ЕТФ, ВЖШ-ЕТС	ДА				7	2
6	ИНСПЕКТОР ЗА ЕЛЕКТРОТЕХНИЧКЕ ПОСЛОВЕ ЗА СИГНАЛНО СИГУРНОСНЕ УРЕЂАЈЕ	9008	7	ЕТФ, ВЖШ-ЕТС	ДА				7	2
7	ИНСПЕКТОР ЗА ЕЛЕКТРОТЕХНИЧКЕ ПОСЛОВЕ ЗА ТЕЛЕКОМУНИКАЦИОНЕ УРЕЂАЈЕ	9008	7	ЕТФ, ВЖШ-ЕТС	ДА				7	1
8	ИНСПЕКТОР ЗА ЖЕЛЕЗНИЧКА ВОЗИЛА	9008	7	МФ, ВЖШ-МС	ДА				7	2
9	ИНСПЕКТОР ЗА ЕКОНОМСКЕ ПОСЛОВЕ	9008	7	ЕФ		ДА			7	1
10	ИНСПЕКТОР ЗА ПРАВНЕ ПОСЛОВЕ	9008	7	ПФ		ДА			7	1
11	ВИШИ СТРУЧНИ САРАДНИК	6150	6	ВЖШ, ВШДС, ВШТС					3	1

УКУПНО ЦЕНТАР: 16

УКУПНО: 16

БР РАДНОГ МЕСТА	НАЗИВ РАДНОГ МЕСТА	ШИФРА ПОСЛА	СТРУЧНА СПРЕМА	НАЗИВ ШКОЛЕ	ИСПИТ 646	ИСПИТ ОСТАЛО	ЗДРАВ 655	ЗДРАВ ОСТАЛО	РАДНИ СТАЖ	БР. ИЗВРШИЛАЦ А
1	2	3	4	5	6	6а	7	7а	8	9

ЦЕНТАР ЗА ИНТЕРНУ РЕВИЗИЈУ И ПОПИС

УПРАВА ЦЕНТРА

1	ДИРЕКТОР ЦЕНТРА	9006	7	ЕФ		ДА			7	1
2	ЗАМЕНИК ДИРЕКТОРА	9019	7	ЕФ,ПФ,ФДС		ДА			7	1
3	ВИШИ СТРУЧНИ САРАДНИК- АДМИНИСТРАТОР	6150	4	СШДС,СШТС						1

УКУПНО: 3

ОДЕЉЕЊЕ ЗА ИНТЕРНУ РЕВИЗИЈУ

4	ИНТЕРНИ РЕВИЗОР	7190	7	ЕФ,ПФ,ФДС,ФТС		ДА			3	5
---	-----------------	------	---	---------------	--	----	--	--	---	---

УКУПНО: 5

ОДЕЉЕЊЕ ЗА ПОПИС

5	НАЧЕЛНИК ОДЕЉЕЊА ЗА ПОПИС	9008	7	ЕФ,ПФ,ФДС,ФТС						1
6	ГЛАВНИ ОРГАНИЗАТОР	7170	7	ЕФ,ПФ,ФДС,ФТС						2
7	ОРГАНИЗАТОР	7103	7	ЕФ,ПФ,ФДС,ФТС						6
8	ВИШИ СТРУЧНИ САРАДНИК- КОНТРОЛОР ПОПИСА	6150	6	ВШС,СШДС,СШТС						6
9	СТРУЧНИ САРАДНИК- ПРОЦЕСНИ КОНТРОЛОР	4259	4	СШДС,СШТС						12

УКУПНО ЦЕНТАР: 35 УКУПНО: 27

БР РАДНОГ МЕСТА	НАЗИВ РАДНОГ МЕСТА	ШИФРА ПОСЛА	СТРУЧНА СПРЕМА	НАЗИВ ШКОЛЕ	ИСПИТ 646	ИСПИТ ОСТАЛО	ЗДРАВ 685	ЗДРАВ ОСТАЛО	РАДНИ СТАЖ	БР. ИЗВРШИЛАЦА
1	2	3	4	5	6	6а	7	7а	8	9

СЕКТОР ЗА УНУТРАШЊУ БЕЗБЕДНОСТ И ЗАШТИТУ

УПРАВА СЕКТОРА ЗА УНУТРАШЊУ БЕЗБЕДНОСТ И ЗАШТИТУ

1	ДИРЕКТОР СЕКТОРА	9006	7	СФ, ГФ, МФ,ФТС, ФДС	ДА	ДА			3	1
2	ЗАМЕНИК ДИРЕКТОРА СЕКТОРА	9019	7	СФ, ГФ, МФ,ФТС, ФДС		ДА			3	1
3	РЕФЕРЕНТ - СЕКРЕТАР ЗА ОБРАДУ ДОКУМЕНТАЦИЈЕ	4259	4	СШСС, СШМС, СШГС, СШТС, СШДС		ДА			1	1

УКУПНО: 3

ОДЕЉЕЊЕ ЗА САРАДЊУ СА ПРИВРЕДНИМ ДРУШТВИМА

1	НАЧЕЛНИК ОДЕЉЕЊА	9008	7	СФ, МФ, ГФ, ФТС, ФДС	ДА	ДА			2	1
2	ГЛАВНИ ОРГАНИЗАТОР ЗА САРАДЊУ СА "СРБИЈА КАРГО" а.д.	7106	7	СФ, МФ, ГФ, ФТС, ФДС		ДА			1	1
3	ГЛАВНИ ОРГАНИЗАТОР ЗА САРАДЊУ СА "СРБИЈА ВОЗ" а.д.	7106	7	СФ, МФ, ГФ, ФТС, ФДС		ДА			1	1
4	ГЛАВНИ ОРГАНИЗАТОР ЗА САРАДЊУ СА ЗАВИСНИМ ПРЕДУЗЕЋИМА	7106	7	СФ, МФ, ГФ, ФТС, ФДС		ДА			1	1

УКУПНО: 4

ОДЕЉЕЊЕ ЗА ОДБРАНУ

1	НАЧЕЛНИК ОДЕЉЕЊА	9008	7	СФ, МФ, ГФ, ФТС, ФДС		ДА			2	1
2	ГЛАВНИ ОРГАНИЗАТОР ЗА ОДБРАНУ	7106	7	СФ, МФ, ГФ, ФТС, ФДС		ДА			1	1
3	РУКОВОАОЦ ПЛАНА ОДБРАНЕ-ВИШИ РЕФЕРЕНТ	6190	6	ВШСС, ВШМС, ВШГС ВШТС, ВШДС		ДА			1	1
4	РЕФЕРЕНТ ЗА ОБРАДУ ПОДАТАКА ИЗ ОБЛАСТИ ОДБРАНЕ	4259	4	СШСС, СШМС, СШГС, СШТС, СШДС		ДА			1	1

УКУПНО: 4

ОДЕЉЕЊЕ ЗА ЗАШТИТУ ОД ПОЖАРА, ВАНРЕДНЕ СИТУАЦИЈЕ И УПРАВЉАЊЕ РИЗИЦИМА

1	НАЧЕЛНИК ОДЕЉЕЊА	9008	7	СФ, МФ, ГФ, ФТС, ФДС		ДА			2	1
2	ГЛАВНИ ОРГАНИЗАТОР ЗА ЗАШТИТУ ОД ПОЖАРА	7106	7	СФ, МФ, ГФ, ФТС, ФДС		ДА			1	1
3	ГЛАВНИ ОРГАНИЗАТОР ЗА ОБУКУ И ПРОВЕРУ ИЗ ОБЛАСТИ ЗАШТИТЕ ОД ПОЖАРА	7106	7	СФ, МФ, ГФ, ФТС, ФДС		ДА			1	1
4	ГЛАВНИ ОРГАНИЗАТОР ЗА ВАНРЕДНЕ СИТУАЦИЈЕ	7106	7	ВШСС, ВШМС, ВШГС ВШТС, ВШДС		ДА			1	1
5	РЕФЕРЕНТ ЗА ЗАШТИТУ ОД ПОЖАРА	4187	4	СШСС, СШМС, СШГС, СШТС, СШДС		ДА			1	1

УКУПНО: 5

ОДЕЉЕЊЕ ЗА БЕЗБЕДНОСТ

1	НАЧЕЛНИК ОДЕЉЕЊА	9008	7	СФ, МФ, ГФ, ФТС, ФДС		ДА			2	1
2	ГЛАВНИ ОРГАНИЗАТОР ЗА БЕЗБЕДНОСТ	7106	7	СФ, МФ, ГФ, ФТС, ФДС		ДА			1	1
3	ГЛАВНИ ОРГАНИЗАТОР ЗА ПЛАНСКЕ ПОСЛОВЕ	7106	7	СФ, МФ, ГФ, ФТС, ФДС		ДА			1	1
4	ВИШИ РЕФЕРЕНТ ЗА БЕЗБЕДНОСТ	6190	6	ВШСС, ВШМС, ВШГС ВШТС, ВШДС		ДА			1	1

УКУПНО: 4

БР РАДНОГ МЕСТА	НАЗИВ РАДНОГ МЕСТА	ШИФРА ПОСЛА	СТРУЧНА СПРЕМА	НАЗИВ ШКОЛЕ	ИСПИТ 646	ИСПИТ ОСТАЛО	ЗДРАВ 685	ЗДРАВ ОСТАЛО	РАДНИ СТАЖ	БР. ИЗВРШИЛАЦ А
1	2	3	4	5	6	6а	7	7а	8	9

СЛУЖБА ЗА ОПЕРАТИВНУ БЕЗБЕДНОСТ ПОСЛОВНЕ ЗГРАДЕ НЕМАЊИНА 6

1	ШЕФ СЛУЖБЕ	4259	4	СШСС, СШМС, СШГС, СШТС, СШДС		ДА			2	1
2	КОНТРОЛОР ЗА ВАТРОГАСНУ И ФИЗИЧКУ БЕЗБЕДНОСТ	4216	4	СШСС, СШМС, СШГС, СШТС, СШДС		ДА			1	6
3	КОНТРОЛОР ЗА ФИЗИЧКУ БЕЗБЕДНОСТ	4180	4	СШСС, СШМС, СШГС, СШТС, СШДС		ДА			1	12

УКУПНО: 19

ОДЕЉЕЊЕ ЗА УНУТРАШЊУ БЕЗБЕДНОСТ И ЗАШТИТУ У БЕОГРАД (Пожаревац и Панчево под надзором)

1	ШЕФ ОДЕЉЕЊА И РУКОВАЛАЦ ПЛАНА ОДБРАНЕ	7163	7	СФ, МФ, ГФ, ФТС, ФДС		ДА			2	1
2	ОРГАНИЗАТОР ЗА ОБАВЕЗЕ ОДБРАНЕ, ВС, И БЕЗБЕДН. (1 у Панчеву)	7090	7	СФ, МФ, ГФ, ФТС, ФДС		ДА			1	3
3	ВИШИ РЕФЕРЕНТ ЗА ЗАШТИТУ ОД ПОЖАРА, БЕЗБ. и КОНТРОЛУ	6190	6	ВШСС, ВШМС, ВШГС, ВШТС, ВШДС		ДА			1	3
4	РЕФЕРЕНТ ЗА ВС И БЕЗБЕДН. (1 у Пожаревацу)	4259	4	СШСС, СШМС, СШГС, СШТС, СШДС		ДА			1	2
5	АДМИНИСТРАТИВНИ РАДНИК	3130	1	ОШ		ДА				1

УКУПНО: 10

СЛУЖБА ЗА УНУТРАШЊУ БЕЗБЕДНОСТ И ЗАШТИТУ НИШ

1	ШЕФ СЛУЖБЕ И РУКОВАЛАЦ ПЛАНА ОДБРАНЕ	7105	7	СФ, МФ, ГФ, ФТС, ФДС		ДА			2	1
2	ОРГАНИЗАТОР ЗА ОБАВЕЗЕ ОДБРАНЕ, ВС И БЕЗБЕДНОСТ	7090	7	СФ, МФ, ГФ, ФТС, ФДС		ДА			1	1
3	ВИШИ РЕФЕРЕНТ ЗА ЗАШТИТУ ОД ПОЖАРА	6141	6	ВШСС, ВШМС, ВШГС, ВШТС, ВШДС		ДА			1	1
4	ВИШИ РЕФЕРЕНТ ЗА ВАНРЕДНЕ СИТУАЦИЈЕ	6141	6	ВШСС, ВШМС, ВШГС, ВШТС, ВШДС		ДА			1	1

УКУПНО: 4

СЛУЖБА ЗА УНУТРАШЊУ БЕЗБЕДНОСТ И ЗАШТИТУ У ЧВОРУ НОВИ САД

1	ШЕФ СЛУЖБЕ И РУКОВАЛАЦ ПЛАНА ОДБРАНЕ	7105	7	СФ, МФ, ГФ, ФТС, ФДС		ДА			2	1
2	ОРГАНИЗАТОР ЗА ОБАВЕЗЕ ОДБРАНЕ, ВС И БЕЗБЕДНОСТ	7090	7	СФ, МФ, ГФ, ФТС, ФДС		ДА			1	1
3	ВИШИ РЕФЕРЕНТ ЗА ЗАШТИТУ ОД ПОЖАРА	6141	6	ВШСС, ВШМС, ВШГС, ВШТС, ВШДС		ДА			1	1
4	РЕФЕРЕНТ ЗА ВАНРЕДНЕ СИТУАЦИЈЕ И БЕЗБЕДНОСТ	4259	4	СШСС, СШМС, СШГС, СШТС, СШДС		ДА			1	1

УКУПНО: 4

БР РАДНОГ МЕСТА	НАЗИВ РАДНОГ МЕСТА	ШИФРА ПОСЛА	СТРУЧНА СПРЕМА	НАЗИВ ШКОЛЕ	ИСПИТ 646	ИСПИТ ОСТАЛО	ЗДРАВ 665	ЗДРАВ ОСТАЛО	РАДНИ СТАЖ	БР. ИЗВРШИЛАЦ А
1	2	3	4	5	6	6а	7	7а	8	9

СЛУЖБА ЗА УНУТРАШЊУ БЕЗБЕДНОСТ И ЗАШТИТУ УЖИЦЕ

1	ШЕФ СЛУЖБЕ И РУКОВАЛАЦ ПЛАНА ОДБРАНЕ	7105	7	СФ, МФ, ГФ, ФТС, ФДС		ДА			2	1
2	ВИШИ РЕФЕРЕНТ ЗА ОБАВЕЗЕ ОДБРАНЕ, БЕЗБЕДН. И КОНТРОЛУ	6100	6	ВШСС, ВШМС, ВШГС ВШТС, ВШДС		ДА			1	1
3	ВИШИ РЕФЕРЕНТ ЗА ЗАШТИТУ ОД ПОЖАРА	6100	6	ВШСС, ВШМС, ВШГС ВШТС, ВШДС		ДА			1	1
4	ВИШИ РЕФЕРЕНТ ЗА ВАНРЕДНЕ СИТУАЦИЈЕ	6100	6	ВШСС, ВШМС, ВШГС ВШТС, ВШДС		ДА			1	1

УКУПНО: 4

СЛУЖБА ЗА УНУТРАШЊУ БЕЗБЕДНОСТ И ЗАШТИТУ ЗАЈЕЧАР

1	ШЕФ СЛУЖБЕ И РУКОВАЛАЦ ПЛАНА ОДБРАНЕ	7105	7	СФ, МФ, ГФ, ФТС, ФДС		ДА			2	1
2	РЕФЕРЕНТ ЗА ЗАШТИТУ ОД ПОЖАРА, ВС, БЕЗБЕДНОСТ И ОДБРАНУ	4259	4	СШСС, СШМС, СШГС, СШТС, СШДС		ДА			1	1

УКУПНО: 2

СЛУЖБА ЗА УНУТРАШЊУ БЕЗБЕДНОСТ И ЗАШТИТУ ЗРЕЊАНИН

1	ШЕФ СЛУЖБЕ И РУКОВАЛАЦ ПЛАНА ОДБРАНЕ	7105	7	СФ, МФ, ГФ, ФТС, ФДС		ДА			2	1
2	ВИШИ РЕФЕРЕНТ ЗА ЗАШТИТУ ОД ПОЖАРА И ВАНРЕДНЕ СИТУАЦИЈЕ	6100	6	ВШСС, ВШМС, ВШГС ВШТС, ВШДС		ДА			1	1
3	РЕФЕРЕНТ ЗА ОБАВЕЗЕ ОДБРАНЕ, БЕЗБЕДН. И КОНТРОЛУ	4259	4	СШСС, СШМС, СШГС, СШТС, СШДС		ДА			1	1

УКУПНО: 3

СЛУЖБА ЗА УНУТРАШЊУ БЕЗБЕДНОСТ И ЗАШТИТУ КРАЉЕВО

1	ШЕФ СЛУЖБЕ И РУКОВАЛАЦ ПЛАНА ОДБРАНЕ	7105	7	СФ, МФ, ГФ, ФТС, ФДС		ДА			2	1
2	РЕФЕРЕНТ ЗА ЗАШТИТУ ОД ПОЖАРА, ВС, БЕЗБЕДНОСТ И ОДБРАНУ	4259	4	СШСС, СШМС, СШГС, СШТС, СШДС		ДА			1	1

УКУПНО: 2

СЛУЖБА ЗА УНУТРАШЊУ БЕЗБЕДНОСТ И ЗАШТИТУ СУБОТИЦА

1	ШЕФ СЛУЖБЕ И РУКОВАЛАЦ ПЛАНА ОДБРАНЕ	6141	6	ВШСС, ВШМС, ВШГС ВШТС, ВШДС		ДА			2	1
2	РЕФЕРЕНТ ЗА ЗАШТИТУ ОД ПОЖАРА, ВС, БЕЗБЕДНОСТ И ОДБРАНУ	4259	4	СШСС, СШМС, СШГС, СШТС, СШДС		ДА			1	1

УКУПНО: 2

СЛУЖБА ЗА УНУТРАШЊУ БЕЗБЕДНОСТ И ЗАШТИТУ РУМА

1	ШЕФ СЛУЖБЕ И РУКОВАЛАЦ ПЛАНА ОДБРАНЕ	7105	7	СФ, МФ, ГФ, ФТС, ФДС		ДА			2	1
2	РЕФЕРЕНТ ЗА ЗАШТИТУ ОД ПОЖАРА, ВС, БЕЗБЕДНОСТ И ОДБРАНУ	4259	4	СШСС, СШМС, СШГС, СШТС, СШДС		ДА			1	1

УКУПНО: 2

СЛУЖБА ЗА УНУТРАШЊУ БЕЗБЕДНОСТ И ЗАШТИТУ ЛАПОВО

1	ШЕФ СЛУЖБЕ И РУКОВАЛАЦ ПЛАНА ОДБРАНЕ	7105	7	СФ, МФ, ГФ, ФТС, ФДС		ДА			2	1
2	ОРГАНИЗАТОР ЗА ОБАВЕЗЕ ОДБРАНЕ, ВС И ЗАШТ. ОД ПОЖАРА	7090	7	СФ, МФ, ГФ, ФТС, ФДС		ДА			1	1
3	РЕФЕРЕНТ ЗА ОБАВЕЗЕ ОДБРАНЕ, БЕЗБЕДН. И КОНТРОЛУ	4259	4	СШСС, СШМС, СШГС, СШТС, СШДС		ДА			1	1

УКУПНО СЕКТОР: 75 УКУПНО: 3

БЕР РАДНОГ МЕСТА	НАЗИВ РАДНОГ МЕСТА	ШИФРА ПОСЛА	СТРУЧНА СПРЕМА	НАЗИВ ШКОЛЕ	ИСПИТ 646	ИСПИТ ОСТАЛО	ЗДРАВ 655	ЗДРАВ ОСТАЛО	РАДНИ СТАЖ	БР. ИЗВРШИЛАЦ А
1	2	3	4	5	6	6а	7	7а	8	9

СЕКТОР ЗА ИНФОРМАЦИОНЕ ТЕХНОЛОГИЈЕ

УПРАВА

1	ДИРЕКТОР СЕКТОРА	9006	7	ЕТФ,ФИС,ФОН,СФ					3	1
2	ЗАМЕНИК ДИРЕКТОРА СЕКТОРА	9019	7	ЕТФ,ФИС,ФОН,СФ					3	1
3	ПОМОЋНИК ДИРЕКТОРА ЗА ОДРЖАВАЊЕ, РАЗВОЈ И ПРОЈЕКТОВАЊЕ РАЧУНАРСКИХ МРЕЖА	9005	7	ЕТФ,ФИС,ФОН,СФ,ФТС					3	1
4	ПОМОЋНИК ДИРЕКТОРА ЗА РАЗВОЈ И ЕКСПЛОАТАЦИЈУ ИС	9005	7	ЕТФ,ФИС,ФОН,СФ,ФТС					3	1
5	КОНТРОЛОР У ИНФОРМАЦИОНИМ СИСТЕМИМА	6150	6/4	ВШЕТС,ВШЕС,СШЕТС,СШЕС					3	1

УКУПНО: 5

ОДЕЉЕЊЕ ЗА ОДРЖАВАЊЕ, РАЗВОЈ И ПРОЈЕКТОВАЊЕ РАЧУНАРСКИХ МРЕЖА

2	КОНТРОЛОР ЗА ПРОЈЕКТОВАЊЕ И РАЗВОЈ РАЧУНАРСКИХ МРЕЖА	7190	7	ЕТФ,ФИС,ФОН,СФ,ФТС					3	1
---	--	------	---	--------------------	--	--	--	--	---	---

УКУПНО: 1

СЛУЖБА ЗА ОДРЖАВАЊЕ РАЧУНАРСКИХ МРЕЖА - БЕОГРАД

1	КОНТРОЛОР ЗА ОДРЖАВАЊЕ РАЧУНАРСКИХ МРЕЖА	7190	7	ЕТФ,ФИС,ФОН,СФ,ФТС,ФДС					3	1
2	ГЛАВНИ СИСТЕМ АДМИНИСТРАТОР	7170	7	ЕТФ,ФИС,ФОН,СФ,ФТС,ФДС					3	2
3	САМОСТАЛНИ СИСТЕМ АДМИНИСТРАТОР	6190	7	ЕТФ,ФИС,ФОН,СФ,ФТС,ФДС						2
4	САМОСТАЛНИ ОРГАНИЗАТОР	6190	7/6	ФТС,ФДС,ВШТС,ВШДС					3	1
5	КОНТРОЛОР - АДМИНИСТРАТОР	6150	6/4	ВШЕТС,ВШТС,ВШЕС,ГИМ,СШТС					3	6
6	ВОДЕЋИ ОРГАНИЗАТОР	6100	6	ВШТС,ВШДС						1

УКУПНО: 13

СЛУЖБА ЗА ОДРЖАВАЊЕ РАЧУНАРСКИХ МРЕЖА - НОВИ САД

2	КОНТРОЛОР - АДМИНИСТРАТОР	6150	6/4	ВШЕТС,ВШТС,ВШЕС,ГИМ,СШТС					3	1
---	---------------------------	------	-----	--------------------------	--	--	--	--	---	---

УКУПНО: 1

СЛУЖБА ЗА ОДРЖАВАЊЕ РАЧУНАРСКИХ МРЕЖА - НИШ

1	ГЛАВНИ СИСТЕМ АДМИНИСТРАТОР	7170	7	ЕТФ,ФИС,ФОН,ЕФ,СФ,ФТС,ФДС					3	1
2	ВОДЕЋИ СИСТЕМ АДМИНИСТРАТОР	7131	7	ЕТФ,ФИС,ФОН,ЕФ,СФ,ФТС,ФДС					2	2
3	КОНТРОЛОР - АДМИНИСТРАТОР	6150	6/4	ВШЕТС,ВШТС,ВШЕС,ГИМ,СШТС					3	2
4	НАДЗОРНИК У ИНФОРМАЦИОНИМ СИСТЕМИМА	4230	4	СШЕТС,СШТС,СШЕС,ГИМ						1

УКУПНО: 6

СЛУЖБА ЗА ОДРЖАВАЊЕ РАЧУНАРСКИХ МРЕЖА - ПОЖЕГА

1	РУКОВОДИЛАЦ СЛУЖБЕ ЗА ОДРЖАВАЊЕ РАЧУНАРСКИХ МРЕЖА	7180	7	ЕТФ,ФИС,ФОН,СФ,ФТС,ФДС					3	1
2	КОНТРОЛОР - АДМИНИСТРАТОР	6150	6/4	ВШЕТС,ВШТС,ВШЕС,ГИМ,СШТС					3	5
3	ВОДЕЋИ ОРГАНИЗАТОР	6100	6	ВШТС,ВШДС						1

УКУПНО: 7

БР РАДНОГ МЕСТА	НАЗИВ РАДНОГ МЕСТА	ШИФРА ПОСЛА	СТРУЧНА СПРЕМА	НАЗИВ ШКОЛЕ	ИСПИТ 646	ИСПИТ ОСТАЛО	ЗДРАВ 655	ЗДРАВ ОСТАЛО	РАДНИ СТАЖ	БР. ИЗВРШИЛАЦ А
1	2	3	4	5	6	6а	7	7а	8	9

ОДЕЉЕЊЕ ЗА РАЗВОЈ И ОДРЖАВАЊЕ СЕРВЕРСКИХ СИСТЕМА И СЕРВИСА

1	РУКОВОДИЛАЦ ОДЕЉЕЊА ЗА РАЗВОЈ И ОДРЖАВАЊЕ СЕРВЕРСКИХ СИСТЕМА И СЕРВИСА	8908	7	ЕТФ, ФИС, ФОН, СФ, ФТС					3	1
2	РУКОВОДИЛАЦ ПРОЈЕКТА ЗА РАЗВОЈ И ОДРЖАВАЊЕ СЕРВЕРСКИХ СИСТЕМА И СЕРВИСА	7180	7	ЕТФ, ФИС, ФОН, СФ, ФТС, ФДС					3	1
3	КОНТРОЛОР ЗА РАЗВОЈ И ОДРЖАВАЊЕ ИБМ ЦЕНТРАЛНОГ РАЧУНАРСКОГ СИСТЕМА	7190	7	ЕТФ, ФИС, ФОН, СФ, ФТС, ФДС					3	1
4	ГЛАВНИ СИСТЕМ АДМИНИСТРАТОР	7170	7	ЕТФ, ФИС, ФОН, СФ, ФТС, ФДС					3	3
5	ВОДЕЋИ СИСТЕМ АДМИНИСТРАТОР	7131	7	ЕТФ, ФИС, ФОН, СФ, ФТС, ФДС					2	1
6	КОНТРОЛОР - АДМИНИСТРАТОР	6150	6/4	ВШЕТС, ВШТС, ВШЕС, ГИ М, СШТС					3	3
7	ВОДЕЋИ ОРГАНИЗАТОР	6100	6	ВШТС, ВШДС					3	1
8	ГЛАВНИ ОПЕРАТЕР	4251	4	СШЕТС, СШТС, СШЕС, ГИ М					3	1
9	НАДЗОРНИК У ИНФОРМАЦИОНИМ СИСТЕМИМА	4230	4	СШЕТС, СШТС, СШДС, ГИ М						5

УКУПНО: 17

ОДЕЉЕЊЕ ЗА РАЗВОЈ И ЕКСПЛОАТАЦИЈУ ИС У ОБЛАСТИ ЕКОНОМСКИХ И КАДРОВСКИХ ПОСЛОВА

2	КОНТРОЛОР ЗА ОБРАДУ ЛИЧНИХ ДОХОДАКА	7190	7	ЕТФ, ФИС, ФОН, СФ, ФТС, ФДС					3	1
3	КОНТРОЛОР ЗА ПЛАТНИ ПРОМЕТ И ФИНАНСИЈСКО КЊИГОВОДСТВО	7190	7	ЕТФ, ФИС, ФОН, СФ, ФТС, ФДС					3	1
4	КОНТРОЛОР ЗА ОСНОВНА СРЕДСТВА	7190	7	ЕТФ, ФИС, ФОН, СФ, ФТС, ФДС					3	1
5	КОНТРОЛОР ЗА ПРАЋЕЊЕ ЗАЛИХА	7190	7	ЕТФ, ФИС, ФОН, СФ, ФТС, ФДС					3	1
6	КОНТРОЛОР ЗА МАТЕРИЈАЛНО КЊИГОВОДСТВО	7190	7	ЕТФ, ФИС, ФОН, СФ, ФТС, ФДС					3	1
7	ГЛАВНИ ПРОЈЕКТАНТ	7170	7	ЕТФ, ФИС, ФОН, СФ, ФТС, ФДС					3	7
8	ВОДЕЋИ ПРОЈЕКТАНТ	7131	7	ЕТФ, ФИС, ФОН, СФ, ФТС, ФДС					2	3
9	САМОСТАЛНИ ОРГАНИЗАТОР	6190	7/6	ФТС, ФДС, ВШТС, ВШДС					3	2
10	КОНТРОЛОР У ИНФОРМАЦИОНИМ СИСТЕМИМА	6150	6/4	ВШЕТС, ВШЕС, СШЕТС, СШЕС					3	2
11	НАДЗОРНИК У ИНФОРМАЦИОНИМ СИСТЕМИМА	4230	4	СШЕТС, СШТС, СШДС, ГИ М						6

УКУПНО: 25

ОДЕЉЕЊЕ ЗА АПЛИКАТИВНИ РАЗВОЈ И УПРАВЉАЊЕ ПРОЈЕКТИМА

1	РУКОВОДИЛАЦ ОДЕЉЕЊА ЗА АПЛИКАТИВНИ РАЗВОЈ И УПРАВЉАЊЕ ПРОЈЕКТИМА	8908	7	ЕТФ, ФИС, ФОН, СФ, ФТС					3	1
2	ГЛАВНИ ПРОГРАМЕР	7170	7	ЕТФ, ФИС, ФОН, СФ, ФТС, ФДС					3	2

УКУПНО: 3

ОДЕЉЕЊЕ ЗА РАЗВОЈ И ЕКСПЛОАТАЦИЈУ ИС У ОБЛАСТИ САОБРАЋАЈНИХ ПОСЛОВА

1	РУКОВОДИЛАЦ ОДЕЉЕЊА ЗА РАЗВОЈ И ЕКСПЛОАТАЦИЈУ ИС У ОБЛАСТИ САОБРАЋАЈНИХ ПОСЛОВА	8908	7	ЕТФ, ФИС, ФОН, СФ, ПМФ, ФТС					3	1
2	КОНТРОЛОР ЗА АПЛИКАТИВНУ ПОДРШКУ ОПЕРАТИВНОМ ПРАЋЕЊУ ХОДА ВОЗОВА, ТРАСА И ЕФЕКТА РАДА	7190	7	ЕТФ, ФИС, ФОН, СФ, ФТС, ФДС					3	1
3	РУКОВОДИЛАЦ ПРОЈЕКТА ЗА АПЛИКАТИВНУ ПОДРШКУ ОПЕРАТИВНОМ ПРАЋЕЊУ САСТАВА ВОЗОВА	7180	7	ЕТФ, ФИС, ФОН, СФ, ФТС, ФДС					3	1
4	ГЛАВНИ ПРОГРАМЕР	7170	7	ЕТФ, ФИС, ФОН, СФ, ФТС, ФДС					3	2

БР РАДНОГ МЕСТА	НАЗИВ РАДНОГ МЕСТА	ШИФРА ПОСЛА	СТРУЧНА СПРЕМА	НАЗИВ ШКОЛЕ	ИСПИТ 646	ИСПИТ ОСТАЛО	ЗДРАВ 655	ЗДРАВ ОСТАЛО	РАДНИ СТАЖ	БР. ИЗВРШИЛАЦ А
1	2	3	4	5	6	6а	7	7а	8	9

5	ГЛАВНИ ПРОЈЕКТАНТ	7170	7	ЕТФ,ФИС,ФОН,СФ,ФТС,ФДС					3	4
6	САМОСТАЛНИ ОРГАНИЗАТОР	6190	7/6	ФТС,ФДС,ВШТС,ВШДС					3	1

УКУПНО СЕКТОР: 88 УКУПНО: 10

БЕР РАДНОГ МЕСТА	НАЗИВ РАДНОГ МЕСТА	ШИФРА ПОСЛА	СТРУЧНА СПРЕМА	НАЗИВ ШКОЛЕ	ИСПИТ 646	ИСПИТ ОСТАЛО	ЗДРАВ 655	ЗДРАВ ОСТАЛО	РАДНИ СТАЖ	БР. ИЗВРШИЛАЦ А
1	2	3	4	5	6	6а	7	7а	8	9

СЕКТОР ЗА ПРИСТУП ЖЕЛЕЗНИЧКОЈ ИНФРАСТРУКТУРИ

УПРАВА

1	ДИРЕКТОР	9006	7	СФ	ДА				10	1
2	ЗАМЕНИК ДИРЕКТОРА	9019	7	СФ	ДА				5	1
3	ПОМОЋНИК ДИРЕКТОРА	9005	7	СФ	ДА				5	1
4	ПОСЛОВНИ СЕКРЕТАР	6135	6	ВШДС, СШДС					3	1

УКУПНО: 4

ОДЕЉЕЊЕ ЗА ИНФРАСТРУКТУРНЕ КАПАЦИТЕТЕ

1	РУКОВОДИЛАЦ ОДЕЉЕЊА ЗА ИНФРАСТРУКТУРНЕ КАПАЦИТЕТЕ	8908	7	СФ	ДА				5	1
2	РУКОВОДИЛАЦ ПРОЈЕКТА ЗА ИНФРАСТРУКТУРНЕ КАПАЦИТЕТЕ	7180	7	СФ	ДА				5	1
3	ГЛАВНИ ПРОЈЕКТАНТ ЗА ИНФРАСТРУКТУРНЕ КАПАЦИТЕТЕ	7170	7	СФ	ДА				5	1
4	ГЛАВНИ ПРОЈЕКТАНТ ЗА ПРАЋЕЊЕ РЕАЛИЗАЦИЈЕ КОРИШЋЕЊА КАПАЦИТЕТА	7170	7	ФТС,ФДС	ДА				5	1

УКУПНО: 4

ОДЕЉЕЊЕ ЗА УСЛУГЕ КОРИШЋЕЊА ИНФРАСТРУКТУРЕ

1	РУКОВОДИЛАЦ ОДЕЉЕЊА ЗА УСЛУГЕ КОРИШЋЕЊА ИНФРАСТРУКТУРЕ	8908	7	СФ	ДА				5	1
2	РУКОВОДИЛАЦ ПРОЈЕКТА ЗА УСЛУГЕ КОРИШЋЕЊА ИНФРАСТРУКТУРЕ	7180	7	СФ	ДА				5	1
3	ГЛАВНИ ПРОЈЕКТАНТ ЗА УСЛУГЕ КОРИШЋЕЊА ИНФРАСТРУКТУРЕ	7170	7	СФ	ДА				5	1

УКУПНО: 3

ОДЕЉЕЊЕ ПРОЈЕКТОВАЊА И ОРГАНИЗАЦИЈЕ РЕДА ВОЖЊЕ

1	РУКОВОДИЛАЦ ОДЕЉЕЊА ПРОЈЕКТОВАЊА И ОРГАНИЗАЦИЈЕ РЕДА ВОЖЊЕ	8908	7	СФ	ДА					1
2	ГЛАВНИ ПРОЈЕКТАНТ РЕДА ВОЖЊЕ	7170	7	СФ	ДА					1
3	ГЛАВНИ ОРГАНИЗАТОР ЗА ПРОЈЕКТОВАЊЕ И ОРГАНИЗАЦИЈУ САОБ РАЂАЈА	7170	7	СФ	ДА					3
4	ВОДЕЋИ ОРГАНИЗАТОР ЗА ПРОЈЕКТОВАЊЕ РЕДА ВОЖЊЕ	7131	7	СФ,ФТС	ДА				2	1
5	КОНСТРУКТОР РЕДА ВОЖЊЕ	6130	6	ВШСС	ДА					10
6	ГЛАВНИ ОРГАНИЗАТОР ЛОГИСТИКЕ РЕДА ВОЖЊЕ	7170	7	СФ	ДА					1
7	ВОДЕЋИ ОРГАНИЗАТОР ЛОГИСТИКЕ РЕДА ВОЖЊЕ	7131	7	СФ	ДА					1
8	ВОДЕЋИ ОРГАНИЗАТОР ЗА ПОСЛОВЕ РЕДА ВОЖЊЕ	6120	6	ВШСС	ДА					1

УКУПНО СЕКТОР: 30

УКУПНО: 19

БР РАДНОГ МЕСТА	НАЗИВ РАДНОГ МЕСТА	ШИФРА ПОСЛА	СТРУЧНА СПРЕМА	НАЗИВ ШКОЛЕ	ИСПИТ 646	ИСПИТ ОСТАЛО	ЗДРАВ 655	ЗДРАВ ОСТАЛО	РАДНИ СТАЖ	БР. ИЗВРШИЛАЦ А
1	2	3	4	5	6	6а	7	7а	8	9

СЕКТОР ЗА САОБРАЋАЈНЕ ПОСЛОВЕ

УПРАВА

1	ДИРЕКТОР	9006	7	СФ	ДА				3	1
2	ЗАМЕНИК ДИРЕКТОРА	9019	7	СФ	ДА				3	1
3	ПОМОЋНИК ДИРЕКТОРА ЗА ОПЕРАТИВНЕ ПОСЛОВЕ	9005	7	СФ	ДА				3	1
4	ПОМОЋНИК ДИРЕКТОРА ЗА БЕЗБЕДНОСТ	9005	7	СФ	ДА				3	1
5	СЕКРЕТАР-АДМИНИСТРАТОР	4187	4	СШДС						1
6	ШЕФ СЛУЖБЕ ЗА ТЕХНОЛОГИЈУ И ДОКУМЕНТАЦИЈУ	7180	7	СФ	ДА				3	1
7	ГЛАВНИ ОРГАНИЗАТОР У СЛУЖБИ ЗА ТЕХНОЛОГИЈУ И ДОКУМЕНТАЦИЈУ	7170	7	СФ	ДА				1	1
8	ВОДЕЋИ ОРГАНИЗАТОР У СЛУЖБИ ЗА ТЕХНОЛОГИЈУ И ДОКУМЕНТАЦИЈУ	6100	6	ВШСС					1	1
9	ОПЕРАТЕР НА ТЕРМИНАЛУ У СЛУЖБИ ЗА ТЕХНОЛОГИЈУ И ДОКУМЕНТАЦИЈУ	4015	4	СШДС,СШТС		ДА		ДА	1	1

УКУПНО: 9

ОДЕЉЕЊЕ ЗА САОБРАЋАЈНЕ ПРОПИСЕ

1	РУКОВОДИЛАЦ ОДЕЉЕЊА ЗА САОБРАЋАЈНЕ ПРОПИСЕ	8908	7	СФ	ДА				3	1
2	ГЛАВНИ ОРГАНИЗАТОР У ОДЕЉЕЊУ ЗА САОБРАЋАЈНЕ ПРОПИСЕ	7170	7	СФ	ДА				1	1
3	ВОДЕЋИ ИНЖЕЊЕР ЗА ОБРАЗОВАЊЕ И КОНТРОЛУ	7131	7	СФ	ДА				1	1
4	ВОДЕЋИ ИНЖЕЊЕР У ОДЕЉЕЊУ ЗА САОБРАЋАЈНЕ ПРОПИСЕ	7131	7	СФ	ДА				1	1

УКУПНО: 4

ОДЕЉЕЊЕ ЗА САОБРАЋАЈНЕ ПОСЛОВЕ И ИСЛЕЂЕЊЕ ВАНРЕДНИХ ДОГАЂАЈА

1	РУКОВОДИЛАЦ ОДЕЉЕЊА ЗА САОБРАЋАЈНЕ ПОСЛОВЕ И ИСЛЕЂЕЊЕ ВАНРЕДНИХ ДОГАЂАЈА	8908	7	СФ	ДА				3	1
2	ГЛАВНИ ОРГАНИЗАТОР ЗА САОБРАЋАЈНЕ ПОСЛОВЕ	7170	7	СФ	ДА				1	1
3	ВОДЕЋИ ИНЖЕЊЕР ЗА САОБРАЋАЈНЕ ПОСЛОВЕ	7131	7	СФ	ДА				1	2
4	РУКОВОДИЛАЦ ПРОЈЕКТА ЗА ИСЛЕЂЕЊЕ ВАНРЕДНИХ ДОГАЂАЈА	7180	7	СФ	ДА				1	1
5	ГЛАВНИ ОРГАНИЗАТОР ЗА ИСЛЕЂЕЊЕ ВАНРЕДНИХ ДОГАЂАЈА	7170	7	СФ	ДА				1	1
6	ВОДЕЋИ ИНЖЕЊЕР ЗА ИСЛЕЂЕЊЕ ВАНРЕДНИХ ДОГАЂАЈА	7131	7	СФ, ФТС, ФДС	ДА				1	1
7	ВОДЕЋИ ИНЖЕЊЕР ТЕХНОЛОГ У ОДЕЉЕЊУ ЗА ВАНРЕДНЕ ДОГАЂАЈЕ	7060	7	СФ,ФТС					1	0

УКУПНО: 7

ОДЕЉЕЊЕ ЗА ПЛАН,АНАЛИЗУ И ВАНРЕДНА ПРЕВОЖЕЊА

1	РУКОВОДИЛАЦ ОДЕЉЕЊА ЗА ПЛАН, АНАЛИЗУ И ВАНРЕДНА ПРЕВОЖЕЊА	8908	7	СФ	ДА				3	1
---	---	------	---	----	----	--	--	--	---	---

БР РАДНОГ МЕСТА	НАЗИВ РАДНОГ МЕСТА	ШИФРА ПОСЛА	СТРУЧНА СПРЕМА	НАЗИВ ШКОЛЕ	ИСПИТ 646	ИСПИТ ОСТАЛО	ЗДРАВ 655	ЗДРАВ ОСТАЛО	РАДНИ СТАЖ	БР. ИЗВРШИЛАЦ А
1	2	3	4	5	6	6а	7	7а	8	9

2	ГЛАВНИ ОРГАНИЗАТОР У ОДЕЉЕЊУ ЗА ПЛАН, АНАЛИЗУ И ВАНРЕДНА ПРЕВОЖЕЊА	7170	7	СФ	ДА				1	1
3	ВОДЕЋИ ИНЖЕЊЕР ЗА ОПЕРАТИВНИ ПЛАН	7131	7	СФ	ДА				1	1
4	ВОДЕЋИ ИНЖЕЊЕР ЗА ПРАЋЕЊЕ ПРЕВОЗА ОПАСНИХ МАТЕРИЈА И ВОЈНА ПРЕВОЖЕЊА	7131	7	СФ	ДА				1	0
5	ВОДЕЋИ ИНЖЕЊЕР ЗА ПРАЋЕЊЕ ИЗВРШЕЊА РЕДА ВОЖЊЕ	7091	7	СФ,ФТС	ДА				1	2
6	ВОДЕЋИ ИНЖЕЊЕР ЗА ПРАЋЕЊЕ ПРЕВОЗА НАРОЧИТИХ ПОШИЉАКА	7091	7	СФ,ФТС	ДА				1	1
7	РУКОВОДИЛАЦ ПРОЈЕКТА У ОДЕЉЕЊУ ЗА ПЛАН, АНАЛИЗУ И ВАНРЕДНА ПРЕВОЖЕЊА	7180	7	СФ	ДА				3	1
8	ДАКТИЛОГРАФ	3048	3	СВЕ СШ ЗГ		ДА		ДА		1
9	ВОДЕЋИ ИНЖИЊЕР У ОДЕЉЕЊУ ЗА ОПЕРАТИВНИ ПЛАН И АНАЛИЗУ	7131	7	СФ	ДА				1	1

УКУПНО: 9

ОДЕЉЕЊЕ ПРЕВОЗА ОПАСНИХ МАТЕРИЈА

1	РУКОВОДИЛАЦ ОДЕЉЕЊА ПРЕВОЗА ОПАСНИХ МАТЕРИЈА	8908	7	СФ,ФДС,ФТС		ДА			3	1
2	ВОДЕЋИ ИНЖЕЊЕР ТЕХНОЛОГ ПРИ ОДЕЉЕЊУ ЗА ПРЕВОЗ ОПАСНИХ МАТЕРИЈА	7060	7	СФ,ФДС,ФТС		ДА			1	0
3	ГЛАВНИ ДИСПЕЧЕР ПРЕВОЗА ОПАСНИХ МАТЕРИЈА	6090	6/4	ВШСС,СШСС,СШЕС		ДА			3	2

УКУПНО: 3

ЦЕНТРАЛНО ОПЕРАТИВНО ОДЕЉЕЊЕ (ЦОО)

1	РУКОВОДИЛАЦ ЦЕНТРАЛНОГ ОПЕРАТИВНОГ ОДЕЉЕЊА	8908	7	СФ,ФТС,ФДС	ДА				3	1
2	ГЛАВНИ ОРГАНИЗАТОР У ЦЕНТРАЛНОМ ОПЕРАТИВНОМ ОДЕЉЕЊУ	7170	7	СФ,ФТС,ФДС	ДА				1	1
3	ГЛАВНИ ДИСПЕЧЕР ЦЕНТРАЛНОГ ОПЕРАТИВНОГ ОДЕЉЕЊА	6090	6/4	ВШСС,СШСС	ДА				3	10
4	НАДЗОРНИ ТЕЛЕГРАФИСТА	4062	4	СШСС	ДА		ДА			1
5	ТЕЛЕГРАФИСТА - ТЕЛЕПРИНТЕРИСТА	4011	4	СШСС	ДА		ДА			6

УКУПНО: 19

ОДЕЉЕЊЕ ЗА ОПЕРАТИВНЕ ПОСЛОВЕ БЕОГРАД

1	ШЕФ ОДЕЉЕЊА	8908	7	СФ	ДА				3	1
2	ПОМОЋНИК ШЕФА ОДЕЉЕЊА	7180	7	СФ	ДА				3	1
3	СС ЗА ИСЛЕЂЕЊЕ ВАНРЕДНИХ ДОГАЂАЈА	6086	6	ВШСС	ДА				1	1
4	САРАДНИК ЗА КИРВ	4216	4	СШСС	ДА				1	2
5	ШЕФ ОДСЕКА БЕОВОЗА	7131	7	СФ	ДА					1
6	СТАРИЈИ ДИСПЕЧЕР	6082	6/4	ВШСС,СШСС	ДА				1	1
7	САОБРАЧАЈНИ ДИСПЕЧЕР БЕОВОЗА	4240	4	СШСС	ДА				1	6
8	САОБРАЧАЈНИ ДИСПЕЧЕР	4240	4	СШСС	ДА		ДА		1	4
9	ТК ДИСПЕЧЕР	4252	4	СШСС	ДА		ДА		1	32
10	ДАКТИЛОГРАФ	3048	3	СВЕ СШ ЗГ						0

УКУПНО: 49

БР РАДНОГ МЕСТА	НАЗИВ РАДНОГ МЕСТА	ШИФРА ПОСЛА	СТРУЧНА СПРЕМА	НАЗИВ ШКОЛЕ	ИСПИТ 646	ИСПИТ ОСТАЛО	ЗДРАВ 655	ЗДРАВ ОСТАЛО	РАДНИ СТАЖ	БР. ИЗВРШИЛАЦ А
1	2	3	4	5	6	6а	7	7а	8	9

ОПЕРАТИВНИ ОДСЕК ПОЖАРЕВАЦ

1	СТАРИЈИ ДИСПЕЧЕР	6082	6	ВШСС, СШСС	ДА	-	-	-	1	1
2	САОБРАЋАЈНИ ДИСПЕЧЕР	4240	4	СШСС	ДА	-	ДА	-	1	4

УКУПНО: 5

ОДЕЉЕЊЕ ЗА ОПЕРАТИВНЕ ПОСЛОВЕ НИШ

1	ШЕФ ОДЕЉЕЊА	8908	7/6	СФ, ВШСС	ДА					1
2	ПОМОЋНИК ШЕФА ОДЕЉЕЊА	7180	7/6	СФ, ВШСС	ДА					1
3	СС ЗА ИСЛЕЂЕЊЕ ВАНРЕДНИХ ДОГАЂАЈА	6086	6	ВШСС	ДА					1
4	СС ЗА КИРВ	6086	6	ВШСС	ДА				1	1
5	СТАРИЈИ ДИСПЕЧЕР	6082	6	ВШСС, СШСС	ДА				1	5
6	САОБРАЋАЈНИ ДИСПЕЧЕР	4240	4	СШСС	ДА		ДА			4
7	ТК ДИСПЕЧЕР	4252	4	СШСС	ДА		ДА		1	21
8	ДАКТИЛОГРАФ	3048	3	СВЕ СШ ЗГ						0

УКУПНО: 34

ОПЕРАТИВНИ ОДСЕК ЛАПОВО

1	СТАРИЈИ ДИСПЕЧЕР ОДСЕКА	6082	6/4	ВШСС, СШСС	ДА					1
2	САОБРАЋАЈНИ ДИСПЕЧЕР	4240	4	СШСС	ДА		ДА		1	5

УКУПНО: 6

ОДЕЉЕЊЕ ЗА ОПЕРАТИВНЕ ПОСЛОВЕ ПОЖЕГА

1	ШЕФ ОДЕЉЕЊА	8908	7	СФ	ДА				3	1
2	ПОМОЋНИК ШЕФА ОДЕЉЕЊА	7180	7	СФ, ФТС	ДА					1
3	САРАДНИК ЗА ИСЛЕЂЕЊЕ ВАНРЕДНИХ ДОГАЂАЈА	4216	4	СШСС	ДА				1	1
4	СС ЗА КИРВ	6086	6/4	ВШСС, СШСС	ДА					0
5	СТАРИЈИ ДИСПЕЧЕР	6070	6/4	ВШСС, СШСС	ДА		ДА		1	4
6	ТК ДИСПЕЧЕР	4252	4	СШСС	ДА		ДА		1	21
7	ДАКТИЛОГРАФ	3048	3	СВЕ СШ ЗГ						1

УКУПНО: 29

ОДЕЉЕЊЕ ЗА ОПЕРАТИВНЕ ПОСЛОВЕ ЗРЕЊАНИН

1	ШЕФ ОДЕЉЕЊА	7180	7	СФ	ДА					0
2	САРАДНИК ЗА ИСЛЕЂЕЊЕ ВАНРЕДНИХ ДОГАЂАЈА	6086	4	СШСС	ДА					1
3	СС ЗА КИРВ	6086	6/4	ВШСС, СШСС	ДА				1	0
4	СТАРИЈИ ДИСПЕЧЕР	6070	6	ВШСС, СШСС	ДА		ДА		1	4

УКУПНО: 5

БР РАДНОГ МЕСТА	НАЗИВ РАДНОГ МЕСТА	ШИФРА ПОСЛА	СТРУЧНА СПРЕМА	НАЗИВ ШКОЛЕ	ИСПИТ 646	ИСПИТ ОСТАЛО	ЗДРАВ 655	ЗДРАВ ОСТАЛО	РАДНИ СТАЖ	БР. ИЗВРШИЛАЦА
1	2	3	4	5	6	6а	7	7а	8	9

ОДЕЉЕЊЕ ЗА ОПЕРАТИВНЕ ПОСЛОВЕ СУБОТИЦА

1	ШЕФ ОДЕЉЕЊА	8908	7	СФ	ДА					1
2	ПОМОЋНИК ШЕФА ОДЕЉЕЊА	7180	7	СФ,ФТС	ДА					1
3	СС ЗА ИСЛЕЂЕЊЕ И ВАНРЕДНИХ ДОГАЂАЈА	6086	6	ВШСС	ДА				1	0
4	САРАДНИК ЗА КИРВ	4216	4	СШСС	ДА				1	1
5	СТАРИЈИ ДИСПЕЧЕР	6070	6/4	ВШСС,СШСС	ДА		ДА		1	5

УКУПНО: 8

ОДЕЉЕЊЕ ЗА ОПЕРАТИВНЕ ПОСЛОВЕ НОВИ САД

1	ШЕФ ОДЕЉЕЊА	8908	7	СФ	ДА				3	1
2	СС ЗА ИСЛЕЂЕЊЕ В.ДОГАЂАЈА	6086	6/4	ВШСС,СШСС	ДА				1	1
3	САРАДНИК ЗА КИРВ	4216	4	СШСС	ДА				1	1
4	СТАРИЈИ ДИСПЕЧЕР	6070	6/4	ВШСС,СШСС	ДА		ДА		1	5

УКУПНО: 8

ОДЕЉЕЊЕ ЗА ОПЕРАТИВНЕ ПОСЛОВЕ РУМА

1	ШЕФ ОДЕЉЕЊА	8908	7	СФ	ДА				3	1
2	САРАДНИК ЗА ИСЛЕЂЕЊЕ ВАНРЕДНИХ ДОГАЂАЈА	4216	4	СШСС	ДА				1	1
3	СС ЗА КИРВ	6086	6/4	ВШСС, СШСС	ДА				1	1
4	СТАРИЈИ ДИСПЕЧЕР	6070	6/4	ВШСС,СШСС	ДА				1	5

УКУПНО: 8

ОДЕЉЕЊЕ ЗА ОПЕРАТИВНЕ ПОСЛОВЕ КРАЉЕВО

1	ШЕФ ОДЕЉЕЊА	7180	7	СФ	ДА				3	1
2	СС ЗА ИСЛЕЂЕЊЕ ВАНРЕДНИХ ДОГАЂАЈА	6086	7/6	СФ, ВШСС	ДА				1	1
3	САРАДНИК ЗА КИРВ	4216	4	СШСС	ДА				1	1
4	СТАРИЈИ ДИСПЕЧЕР	6070	6/4	ВШСС,СШСС	ДА		ДА		1	5

УКУПНО: 8

ОДЕЉЕЊЕ ЗА ОПЕРАТИВНЕ ПОСЛОВЕ ЗАЈЕЧАР

1	ШЕФ ОДЕЉЕЊА	7180	7/6	СФ, ВШСС	ДА				3	1
2	САРАДНИК ЗА ИСЛЕЂЕЊЕ ВАНРЕДНИХ ДОГАЂАЈА	4216	4	СШСС	ДА				1	0
3	СС ЗА КИРВ	6086	6	ВШСС	ДА				1	1
4	СТАРИЈИ ДИСПЕЧЕР	6070	6	ВШСС,СШСС	ДА				1	5

УКУПНО: 7

СЕКЦИЈА ЗА СП БЕОГРАД

УПРАВА СЕКЦИЈЕ

1	ШЕФ СЕКЦИЈЕ ЗА СП	9008	7	СФ	ДА			ДА	3	1
2	ЗАМЕНИК ШЕФА СЕКЦИЈЕ	7192	7	СФ, жел. Саобраћај	ДА			ДА	3	1
3	ПОМОЋНИК ШЕФА СЕКЦИЈЕ	7181	7	СФ, жел. Саобраћај	ДА			ДА	3	1
4	САОБРАЋАЈНИ КОНТРОЛОР	6170	6	ВШСС	ДА		ДА		3	2

БР РАДНОГ МЕСТА	НАЗИВ РАДНОГ МЕСТА	ШИФРА ПОСЛА	СТРУЧНА СПРЕМА	НАЗИВ ШКОЛЕ	ИСПИТ 646	ИСПИТ ОСТАЛО	ЗДРАВ 685	ЗДРАВ ОСТАЛО	РАДНИ СТАЖ	БР. ИЗВРШИЛАЦ А
1	2	3	4	5	6	6а	7	7а	8	9

5	ТЕХНИЧКИ ОПЕРАТЕР	4132	4	СШДС,СШТС				ДА		1
6	ВОЗАЧ ДРУМСКОГ ВОЗИЛА	4109	3	СШСС		ДА		ДА		1

УКУПНО: 7

ТЕХНИЧКО ТЕХНОЛОШКО ОДЕЉЕЊЕ

1	ШЕФ ТЕХНИЧКО ТЕХНОЛОШКОГ ОДЕЉЕЊА	7163	7	СФ, жел. Саобраћај	ДА			ДА	3	1
2	ОРГАНИЗАТОР ТЕХНОЛОГ	7103	7	СФ	ДА			ДА		1
3	ВОДЕЋИ ИНЖЕЊЕР ТЕХНОЛОГ	7060	7	СФ, жел. Саобраћај	ДА			ДА		1

УКУПНО: 3

СТаница БЕОГРАД

1	ШЕФ СТАНИЦЕ	7191	7	СФ, жел. Саобраћај	ДА		ДА		3	1
2	ЗАМЕНИК ШЕФА СТАНИЦЕ	7130	7	СФ, жел. Саобраћај	ДА		ДА		3	1
3	ОПЕРАТИВНИ ПОМОЋНИК ШЕФА СТАНИЦЕ	6143	6/4	ВШСС,СШСС	ДА		ДА			5
4	ВОДЕЋИ ИНЖЕЊЕР ТЕХНОЛОГ	7060	7	СФ, жел. Саобраћај	ДА			ДА		0
5	СС ЗА ИСЛЕЂЕЊЕ	6086	6	ВШСС	ДА			ДА		1
6	ШКОЛСКИ ИНСТРУКТОР	4217	4	СШСС	ДА			ДА		1
7	ИСЛЕДНИК	4216	4	СШСС	ДА			ДА		1
8	ДАКТИЛОГРАФ - КОРЕСПОДЕНТ	4065	4	СШДС,СШТС				ДА		1
9	РАСПОРЕДНИ РАДНИК	4180	4	СШСС				ДА		0
10	ВОЗАЧ ДРУМСКОГ ВОЗИЛА ПРЕКО 7Т СА ПРИКОЛИЦОМ	3124	3	СШСС		ДА		ДА		1

УКУПНО: 12

СТаница БЕОГРАД ПУТНИЧКИ САОБРАЋАЈ

1	ПОМОЋНИК ШЕФА СТАНИЦЕ	7112	7	СФ, жел. Саобраћај	ДА		ДА		3	1
2	ОТПРАВНИК ВОЗОВА	4255	4	СШСС	ДА		ДА			20
3	ТЕЛЕГРАФИСТА ТЕЛЕПРИНТЕРИСТА НА ОМНИБУСУ	4011	4/3	СШСС, ЗГ.	ДА		ДА			5
4	НАДЗОРНИ ТЕЛЕГРАФИСТА	4011	4	СШСС, ЗГ.	ДА		ДА			5
5	ТЕЛЕГРАФИСТА - ТЕЛЕПРИНТЕРИСТА	4011	4	СШСС, ЗГ.	ДА		ДА			5
7	РУКОВАЛАЦ МАНЕВРЕ	2070	1	ОШ	ДА		ДА			5
8	МАНЕВРИСТА	1077	1	ОШ	ДА		ДА			25
9	НАДЗОРНИ СКРЕТНИЧАР	2051	1	ОШ	ДА		ДА			20
10	СКРЕТНИЧАР	1075	1	ОШ	ДА		ДА			36
11	КУРИР	1003	1	ОШ						1
12	ОДЈАВНИЧАР	4220	4	СШСС	ДА		ДА			5

УКУПНО: 128

СТаница БЕОГРАД ТЕРЕТНИ САОБРАЋАЈ

1	ПОМОЋНИК ШЕФА СТАНИЦЕ	7112	7	СФ, жел. Саобраћај	ДА		ДА		3	0
2	ОТПРАВНИК ВОЗОВА	4255	4	СШСС	ДА		ДА			5
4	РУКОВАЛАЦ МАНЕВРЕ	2070	1	ОШ	ДА		ДА			5
5	МАНЕВРИСТА	1077	1	ОШ	ДА		ДА			10
6	НАДЗОРНИ СКРЕТНИЧАР	2051	1	ОШ	ДА		ДА			5
7	СКРЕТНИЧАР	1075	1	ОШ	ДА		ДА			10

УКУПНО: 35

БР РАДНОГ МЕСТА	НАЗИВ РАДНОГ МЕСТА	ШИФРА ПОСЛА	СТРУЧНА СПРЕМА	НАЗИВ ШКОЛЕ	ИСПИТ 646	ИСПИТ ОСТАЛО	ЗДРАВ 655	ЗДРАВ ОСТАЛО	РАДНИ СТАЖ	БР. ИЗВРШИЛАЦ А
1	2	3	4	5	6	6а	7	7а	8	9

СТАНИЦА БЕОГРАД ДОЊИ ГРАД

1	ШЕФ СТАНИЦЕ	6180	6	ВШСС	ДА		ДА		3	1
2	ОТПРАВНИК ВОЗОВА	4232	4	СШСС	ДА		ДА			5
3	НАДЗОРНИ СКРЕТНИЧАР	2041	1	ОШ	ДА		ДА			0

УКУПНО: 6

СТАНИЦА ВУКОВ СПОМЕНИК (РАСП.ПАНЧ.МОСТ.УКР.КРЊАЧА,СТ.ОВЧА И ПАДИНСКА СКЕЛА)

1	ШЕФ СТАНИЦЕ	7114	7	Сф, жел. Саобраћај	ДА		ДА		3	1
2	ПОМОЋНИК ШЕФА СТАНИЦЕ	7021	7	Сф, жел. Саобраћај	ДА		ДА		1	1
3	ОТПРАВНИК ВОЗОВА	4232	4	СШСС	ДА		ДА			18
4	ДИСПЕЧЕР	4252	4	СШСС						0
5	ОПЕРАТЕР НА ТЕРМИНАЛУ	4015	4	СШДС,СШТС		ДА		ДА		1
6	СКРЕТНИЧАР	1074	1	ОШ	ДА		ДА			2

УКУПНО: 23

СТАНИЦА НОВИ БЕОГРАД

1	ШЕФ СТАНИЦЕ	6180	6	ВШСС	ДА		ДА		3	1
2	ОТПРАВНИК ВОЗОВА	4232	4	СШСС	ДА		ДА			10
3	МАНЕВРИСТА	1076	1	ОШ	ДА		ДА			0

УКУПНО: 11

СТАНИЦА ЗЕМУН

1	ШЕФ СТАНИЦЕ	7114	7	Сф, жел. Саобраћај	ДА		ДА		3	1
2	ПОМОЋНИК ШЕФА СТАНИЦЕ	7021	7/6	Сф/ВШСС, жел.саобраћај	ДА		ДА		1	0
3	ОТПРАВНИК ВОЗОВА	4232	4	СШСС	ДА		ДА			10
4	СКРЕТНИЧАР	1074	1	ОШ	ДА		ДА			5
5	ЧИСТАЧ СКРЕТНИЦА	1008	1	ОШ				ДА		2
6	РУКОВАЛАЦ МАНЕВРЕ	2060	1	ОШ	ДА		ДА			0
7	МАНЕВРИСТА	1076	1	ОШ	ДА		ДА			5

УКУПНО: 23

СТАНИЦА БАТАЈНИЦА

1	ШЕФ СТАНИЦЕ	7114	7	Сф, жел. Саобраћај	ДА		ДА		3	1
2	ОТПРАВНИК ВОЗОВА	4232	4	СШСС	ДА		ДА			10
3	ЧИСТАЧ СКРЕТНИЦА	1008	1	ОШ				ДА		1

УКУПНО: 12

СТАНИЦА БЕОГРАД ЦЕНТАР

1	ШЕФ СТАНИЦЕ	7160	7	СФ	ДА	-	ДА	-	3	1
2	ПОМОЋНИК ШЕФА СТАНИЦЕ	7112	7	СФ	ДА		ДА		1	1
3	ОТПРАВНИК ВОЗОВА	4232	4	СШСС	ДА		ДА			10
4	ТЕЛЕГРАФИСТА - ТЕЛЕПРИНТЕРИСТА	4011	4	СШСС	ДА		ДА			5
5	ЧИСТАЧ СКРЕТНИЦА	1008	1	ОШ				ДА		1

УКУПНО: 18

БР РАДНОГ МЕСТА	НАЗИВ РАДНОГ МЕСТА	ШИФРА ПОСЛА	СТРУЧНА СПРЕМА	НАЗИВ ШКОЛЕ	ИСПИТ 646	ИСПИТ ОСТАЛО	ЗДРАВ 655	ЗДРАВ ОСТАЛО	РАДНИ СТАЖ	БР. ИЗВРШИЛАЦ А
1	2	3	4	5	6	6а	7	7а	8	9

СТаница ТОПЧИДЕР

1	ШЕФ СТАНИЦЕ	6180	6	ВШСС	ДА		ДА		3	1
2	ОТПРАВНИК ВОЗОВА	4232	4	СШСС	ДА		ДА			10
3	НАДЗОРНИ СКРЕТНИЧАР	2041	1	ОШ	ДА		ДА			10
4	СКРЕТНИЧАР	1074	1	ОШ	ДА		ДА			12

УКУПНО: 33

СТаница РАКОВИЦА

1	ШЕФ СТАНИЦЕ	7114	7	СФ, жел. Саобраћај	ДА		ДА		3	1
2	ОТПРАВНИК ВОЗОВА	4232	4	СШСС	ДА		ДА			15
3	ТЕЛЕГРАФИСТА - ТЕЛЕПРИНТЕРИСТА	4011	4	СШСС	ДА		ДА			5
4	МАНЕВРИСТА	1076	1	ОШ	ДА		ДА			5

УКУПНО: 26

СТаница РЕСНИК(КЛЕЊЕ)

1	ШЕФ СТАНИЦЕ	6180	6	ВШСС	ДА		ДА		3	1
2	ПОМОЋНИК ШЕФА СТАНИЦЕ	6133	6/4	ВШСС, СШСС	ДА		ДА		1	1
3	ОТПРАВНИК ВОЗОВА	4232	4	СШСС	ДА		ДА			15
4	МАНЕВРИСТА	1076	1	ОШ	ДА		ДА			2
5	ЧИСТАЧ СКРЕТНИЦА	1008	1	ОШ				ДА		0

УКУПНО: 19

СТаница МЛАДЕНОВАЦ(СОПОТ КОСМАЈСКИ, ВЛАШКО ПОЉЕ, КОВАЧЕВАЦ, КУСАДАК)

1	ШЕФ СТАНИЦЕ	7114	7	СФ, жел. Саобраћај	ДА		ДА		3	1
2	ПОМОЋНИК ШЕФА СТАНИЦЕ	6133	6	ВШСС	ДА		ДА		1	1
3	ОТПРАВНИК ВОЗОВА	4232	4	СШСС	ДА		ДА			7
4	ТЕЛЕГРАФИСТА - ТЕЛЕПРИНТЕРИСТА	4011	4	СШСС	ДА		ДА			1
5	МАНЕВРИСТА	1076	1	ОШ	ДА		ДА			1
6	ЧИСТАЧ СКРЕТНИЦА	1008	1	ОШ				ДА		0

УКУПНО: 11

СТаница БЕОГРАД РАНЖИРНА(ОСТРУЖНИЦА)

1	ШЕФ СТАНИЦЕ	7160	7	СФ, жел. Саобраћај	ДА		ДА		3	1
2	ЗАМЕНИК ШЕФА СТАНИЦЕ	7130	7	СФ, жел. Саобраћај	ДА		ДА		3	1
3	ОПЕРАТИВНИ ПОМОЋНИК ШЕФА СТАНИЦЕ	6143	6/4	ВШСС, СШСС	ДА		ДА			5
4	ОРГАНИЗАТОР ТЕХНОЛОГ	7103	7	СФ, жел. Саобраћај	ДА			ДА		0
5	ВОДЕЋИ ИНЖЕЊЕР ТЕХНОЛОГ	7060	7	СФ, жел. Саобраћај	ДА			ДА		1
6	ШКОЛСКИ ИНСТРУКТОР	4217	4	СШСС	ДА			ДА		1
7	ИСЛЕДНИК	4216	4	СШСС	ДА			ДА		2
9	РАСПОРЕДНИ РАДНИК	4180	4	СШСС		ДА		ДА		0
10	МАНЕВРИСТА НА СПУШТАЛИЦИ	1077	1	ОШ	ДА		ДА			5

БР РАДНОГ МЕСТА	НАЗИВ РАДНОГ МЕСТА	ШИФРА ПОСЛА	СТРУЧНА СПРЕМА	НАЗИВ ШКОЛЕ	ИСПИТ 646	ИСПИТ ОСТАЛО	ЗДРАВ 655	ЗДРАВ ОСТАЛО	РАДНИ СТАЖ	БР. ИЗВРШИЛАЦ А
1	2	3	4	5	6	6а	7	7а	8	9

11	РУКОВАЛАЦ МАНЕВРЕ	2070	1	ОШ	ДА		ДА			15
12	МАНЕВРИСТА	1077	1	ОШ	ДА		ДА			64
14	ОТПРАВНИК ВОЗОВА МАНЕВАРСКИ ДИСПЕЧЕР	4255	4	СШСС	ДА		ДА			5
15	ОТПРАВНИК ВОЗОВА ОПЕР. НА ПОСТАВНИЦИ П-ИИ И П-ИИИ	4255	4	СШСС	ДА		ДА			15
16	ОТПРАВНИК ВОЗОВА	4255	4	СШСС	ДА		ДА			20
17	ТЕЛЕГРАФИСТА - ТЕЛЕПРИНТЕРИСТА	4011	4	СШСС	ДА		ДА			10
18	ЧИСТАЧ СКРЕТНИЦА	1008	1	ОШ				ДА		2
19	РУКОВАЛАЦ ИВ МАНЕВАРКЕ	2070	1	ОШ	ДА		ДА			5

УКУПНО: 152

СТаница ПАЛАНКА (Глибовац и мала Плана)

1	ШЕФ СТАНИЦЕ	6180	6	ВШСС	ДА		ДА		1	1
2	ОТПРАВНИК ВОЗОВА	4232	4	СШСС	ДА		ДА			5
3	ЧИСТАЧ СКРЕТНИЦА	1008	1	ОШ				ДА		1

УКУПНО: 7

Станица БЕОГРАД ДУНАВ(ПОДРЕЂЕНА СТАНИЦИ БЕО ГРАД ДОЊИ ГРАД)

1	ОТПРАВНИК ВОЗОВА	4220	4	СШСС	ДА		ДА			5
2	НАДЗОРНИ СКРЕТНИЧАР	2041	1	ОШ	ДА		ДА			5

УКУПНО: 10

Станица ЗЕМУН ПОЉЕ(ПОДРЕЂЕНА СТАНИЦИ ЗЕМУН)

1	ОТПРАВНИК ВОЗОВА	4220	4	СШСС	ДА		ДА			5
---	------------------	------	---	------	----	--	----	--	--	---

УКУПНО: 5

Станица СУРЧИН(ПОДРЕЂЕНА СТАНИЦИ БАТАЈНИЦА)

1	ОТПРАВНИК ВОЗОВА	4220	4	СШСС	ДА		ДА			5
---	------------------	------	---	------	----	--	----	--	--	---

УКУПНО: 5

Станица ЈАЈИНЦИ(ПОДРЕЂЕНА СТАНИЦИ РЕСНИК)

1	ОТПРАВНИК ВОЗОВА	4220	4	СШСС	ДА		ДА			5
---	------------------	------	---	------	----	--	----	--	--	---

УКУПНО: 5

Станица РАЉА(РИПАЊ ТУНЕЛ)

1	ШЕФ СТАНИЦЕ(ДЕЖУРА)	4245	4	СШСС	ДА		ДА			1
2	ОТПРАВНИК ВОЗОВА	4220	4	СШСС	ДА		ДА			4

УКУПНО: 5

СЕКЦИЈА ЗА СП ЛАПОВО

УПРАВА СЕКЦИЈЕ

1	ШЕФ СЕКЦИЈЕ ЗА СП	9008	7/6	СФ, ВШСС	ДА				3	1
2	ПОМОЋНИК ШЕФА СЕКЦИЈЕ	7181	7/6	СФ, ВЖШСС	ДА			ДА	1	1
3	САОБРАЂАЈНИ КОНТРОЛОР	6170	6	ВШСС	ДА					1
4	ТЕХНИЧКИ СЕКРЕТАР	4173	4	СШДС, СШДС		ДА				1
5	ВОЗАЧ ДРУМСКОГ ВОЗИЛА	4109	3	СШСС		ДА		ДА		1

УКУПНО: 5

БР РАДНОГ МЕСТА	НАЗИВ РАДНОГ МЕСТА	ШИФРА ПОСЛА	СТРУЧНА СПРЕМА	НАЗИВ ШКОЛЕ	ИСПИТ 646	ИСПИТ ОСТАЛО	ЗДРАВ 665	ЗДРАВ ОСТАЛО	РАДНИ СТАЖ	БР. ИЗВРШИЛАЦ А
1	2	3	4	5	6	6а	7	7а	8	9

ТЕХНИЧКО ТЕХНОЛОШКО ОДЕЉЕЊЕ

1	ШЕФ ТЕХНИЧКО ТЕХНОЛОШКОГ ОДЕЉЕЊА	7163	7	СФ	ДА				1	1
2	ВОДЕЋИ ИНЖЕЊЕР ТЕХНОЛОГ	7060	7	СФ	ДА					1

УКУПНО: 2

СТАНИЦА ВЕЛИКА ПЛАНА

1	ШЕФ СТАНИЦЕ	7114	7/6	СФ,ВШСС	ДА		ДА		2	1
2	ПОМОЋНИК ШЕФА СТАНИЦЕ	6133	6	ВШСС,СШСС	ДА		ДА		1	1
3	ОТПРАВНИК ВОЗОВА	4232	4	СШСС	ДА		ДА			10
4	МАНЕВРИСТА	1076	1	ОШ	ДА		ДА			4

УКУПНО: 16

СТАНИЦА МАРКОВАЦ

1	ШЕФ СТАНИЦЕ	6180	6/4	ВШСС/СШСС	ДА		ДА		1	1
2	ОТПРАВНИК ВОЗОВА	4232	4	СШСС	ДА		ДА			10

УКУПНО: 11

СТАНИЦА ЛАПОВО

1	ШЕФ СТАНИЦЕ	7114	7/6	СФ/ВШСС	ДА		ДА		2	1
2	ПОМОЋНИК ШЕФА СТАНИЦЕ	6133	6/4	ВШСС /СШСС	ДА		ДА		1	1
3	ОТПРАВНИК ВОЗОВА	4232	4	СШСС	ДА		ДА			15
4	ТЕЛЕГРАФИСТА НА ОМНИБУСУ	4011	4	СШСС	ДА		ДА			5
5	ТЕЛЕГРАФИСТА - ТЕЛЕПРИНТЕРИСТА	4011	4	СШСС	ДА		ДА			2
6	МАНЕВРИСТА	1076	1	ОШ	ДА		ДА			4

УКУПНО: 28

СТАНИЦА ЈАГОДИНА(БАГРДАН)

1	ШЕФ СТАНИЦЕ	6180	6	ВШСС	ДА		ДА		2	1
2	ПОМОЋНИК ШЕФА СТАНИЦЕ	4245	4	СШСС	ДА		ДА		1	1
3	ОТПРАВНИК ВОЗОВА	4232	4	СШСС	ДА		ДА			14
4	СКРЕТНИЧАР	1074	1	ОШ	ДА		ДА			10
5	МАНЕВРИСТА	1076	1	ОШ	ДА		ДА			5

УКУПНО: 31

СТАНИЦА ЂУПРИЈА

1	ШЕФ СТАНИЦЕ	6180	6/4	ВШСС/СШСС	ДА		ДА		1	1
2	ОТПРАВНИК ВОЗОВА	4232	4	СШСС	ДА		ДА			5
3	ТЕЛЕГРАФИСТА - ТЕЛЕПРИНТЕРИСТА	4011	4	СШСС	ДА		ДА			0

УКУПНО: 6

СТАНИЦА ПАРАЋИН (ЋИЋЕВАЦ,С.ПОПОВАЦ)

1	ШЕФ СТАНИЦЕ	6180	6	ВШСС	ДА		ДА		1	1
2	ПОМОЋНИК ШЕФА СТАНИЦЕ	4245	4	СШСС	ДА		ДА		1	1
3	ОТПРАВНИК ВОЗОВА	4232	4	СШСС	ДА		ДА			10
5	МАНЕВРИСТА	1076	1	ОШ	ДА		ДА			4
6	СКРЕТНИЧАР	1074	1	ОШ СТР	ДА		ДА			4
7	ЧИСТАЧ СКРЕТНИЦА	1008	1	ОШ				ДА		1

УКУПНО: 21

СТАНИЦА СТАЛАЋ(СТЕВАНАЦ,БРАЉИНА,С.ТРУБАРЕВО,ЂУНИС)

1	ШЕФ СТАНИЦЕ	6180	6/4	ВШСС/СШСС	ДА		ДА		1	1
2	ПОМОЋНИК ШЕФА СТАНИЦЕ	6133	6/4	ВШСС /СШСС	ДА		ДА		1	1

БР РАДНОГ МЕСТА	НАЗИВ РАДНОГ МЕСТА	ШИФРА ПОСЛА	СТРУЧНА СПРЕМА	НАЗИВ ШКОЛЕ	ИСПИТ 646	ИСПИТ ОСТАЛО	ЗДРАВ 665	ЗДРАВ ОСТАЛО	РАДНИ СТАЖ	БР. ИЗВРШИЛАЦ А
1	2	3	4	5	6	6а	7	7а	8	9

3	ОТПРАВНИК ВОЗОВА	4232	4	СШСС	ДА		ДА			10
4	РУКОВАЛАЦ МАНЕВРЕ	2060	1	ОШ	ДА		ДА			0
5	МАНЕВРИСТА	1076	1	ОШ	ДА		ДА			5

УКУПНО: 17

СТАНИЦА АЛЕКСИНАЦ (АДРОВАЦ,КОРМАН,ГРЕЈАЧ)

1	ШЕФ СТАНИЦЕ	4245	4	СШСС	ДА		ДА		1	1
2	ОТПРАВНИК ВОЗОВА	4220	4	СШСС	ДА		ДА			10
3	СКРЕТНИЧАР	1071	1	ОШ	ДА		ДА			5

УКУПНО: 16

СТАНИЦА СВИЛАЈНАЦ (РЕСАВА)

1	ШЕФ СТАНИЦЕ	6144	6/4	ВШСС/СШСС	ДА		ДА		1	1
2	ОТПРАВНИК ВОЗОВА	4220	4	СШСС	ДА		ДА			5
3	СКРЕТНИЧАР	1071	1	ОШ	ДА		ДА			10

УКУПНО: 16

СТАНИЦА ДЕСПОТОВАЦ

1	ШЕФ СТАНИЦЕ(ДЕЖУРА)	4245	4	СШСС	ДА		ДА		1	1
2	ОТПРАВНИК ВОЗОВА	4220	4	СШСС	ДА		ДА			1
3	СКРЕТНИЧАР	1071	1	ОШ	ДА		ДА			2

УКУПНО: 4

СТАНИЦА РЕСАВИЦА (ДВОРИШТЕ)

1	ШЕФ СТАНИЦЕ	4245	4	СШСС	ДА		ДА		1	1
2	ОТПРАВНИК ВОЗОВА	4220	4	СШСС	ДА		ДА			2
3	СКРЕТНИЧАР	1071	1	ОШ	ДА		ДА			2

УКУПНО: 5

СТАНИЦА ЛАПОВО РАНЖИРНА

1	ШЕФ СТАНИЦЕ	7114	7/6	СФ,ВШСС	ДА		ДА		2	1
2	ПОМОЋНИК ШЕФА СТАНИЦЕ	6133	6	ВШСС/СШСС	ДА		ДА		1	1
3	СС ЗА ИСЛЕЂЕЊЕ	6086	6/4	ВШСС/СШСС	ДА					1
4	ШКОЛСКО ИСЛЕДНИ ПОСЛОВИ	6042	6/4	ВШСС,СШСС	ДА					0
5	ДАКТИЛОГРАФ - КОРЕСПОДЕНТ	4065	4	СШДС,СШТС		ДА				1
6	ОТПРАВНИК ВОЗОВА	4232	4	СШСС	ДА		ДА			10
7	ТЕЛЕГРАФИСТА НА ОМНИБУСУ	4011	4	СШСС	ДА		ДА			5
9	НАДЗОРНИ СКРЕТНИЧАР	2041	1	ОШ	ДА		ДА			8
10	СКРЕТНИЧАР	1074	1	ОШ	ДА		ДА			9
11	РУКОВАЛАЦ МАНЕВРЕ	2060	1	ОШ	ДА		ДА			5
12	МАНЕВРИСТА	1076	1	ОШ	ДА		ДА			27
13	РАСПОРЕДНИ РАДНИК	4180	4	СШСС				ДА		1
14	КУРИР	1003	1	ОШ						0

УКУПНО: 69

СЕКЦИЈА ЗА СП КРАЉЕВО

УПРАВА СЕКЦИЈЕ

1	ШЕФ СЕКЦИЈЕ ЗА СП	9018	7	СФ	ДА				3	1
2	ПОМОЋНИК ШЕФА СЕКЦИЈЕ	7150	7	СФ	ДА			ДА	1	1
3	САОБРАЂАЈНИ КОНТРОЛОР	6170	6	ВШСС	ДА					1
4	ТЕХНИЧКИ СЕКРЕТАР	4173	4	СШДС, СШДС	ДА					1
5	ВОЗАЧ ДРУМСКОГ ВОЗИЛА	4109	3	СШСС		ДА		ДА		1

УКУПНО: 5

БР РАДНОГ МЕСТА	НАЗИВ РАДНОГ МЕСТА	ШИФРА ПОСЛА	СТРУЧНА СПРЕМА	НАЗИВ ШКОЛЕ	ИСПИТ 646	ИСПИТ ОСТАЛО	ЗДРАВ 665	ЗДРАВ ОСТАЛО	РАДНИ СТАЖ	БР. ИЗВРШИЛАЦ А
1	2	3	4	5	6	6а	7	7а	8	9

ТЕХНИЧКО ТЕХНОЛОШКО ОДЕЉЕЊЕ

1	ШЕФ ТЕХНИЧКО ТЕХНОЛОШКОГ ОДЕЉЕЊА	7140	7	СФ	ДА				1	1
2	ВОДЕЋИ ИНЖЕЊЕР ТЕХНОЛОГ	7060	7	СФ	ДА					1
3	ВОДЕЋИ ОРГАНИЗАТОР	6100	6	ВШСС	ДА					1

УКУПНО: 3

СТАНИЦА БАТОЧИНА (БАДЊЕВАЦ)

1	ШЕФ СТАНИЦЕ	6144	6/4	ВШСС/СШСС	ДА		ДА		1	1
2	ОТПРАВНИК ВОЗОВА	4220	4	СШСС	ДА		ДА			5
3	СКРЕТНИЧАР	1071	1	ОШ	ДА		ДА			5

УКУПНО: 11

СТАНИЦА КРАГУЈЕВАЦ (ЈОВАНОВАЦ)

1	ШЕФ СТАНИЦЕ	6180	6	ВШСС	ДА		ДА		2	1
2	ПОМОЋНИК ШЕФА СТАНИЦЕ	4245	6, 4	СШСС	ДА					1
3	ОТПРАВНИК ВОЗОВА	4232	4	СШСС	ДА		ДА			6
5	НАДЗОРНИ СКРЕТНИЧАР	2041	1	ОШ	ДА		ДА			10
6	СКРЕТНИЧАР	1074	1	ОШ	ДА		ДА			23
7	РУКОВАЛАЦ МАНЕВРЕ	2060	1	ОШ	ДА		ДА			5
8	МАНЕВРИСТА	1076	1	ОШ	ДА		ДА			7

УКУПНО: 53

СТАНИЦА КНИЋ (ДРАГОБРАЋА И ГРУЖА)

1	ШЕФ СТАНИЦЕ	6144	6/4	ВШСС, СШСС	ДА		ДА		1	1
2	ОТПРАВНИК ВОЗОВА	4220	4	СШСС	ДА		ДА			5
3	СКРЕТНИЧАР	1071	1	ОШ	ДА		ДА			5

УКУПНО: 11

СТАНИЦА ГУБЕРЕВАЦ (ВИТАНОВАЦ, ВИТКОВАЦ)

1	ШЕФ СТАНИЦЕ	6144	6/4	ВШСС, СШСС	ДА		ДА		1	1
2	ОТПРАВНИК ВОЗОВА	4220	4	СШСС	ДА		ДА			9
3	СКРЕТНИЧАР	1071	1	ОШ	ДА		ДА			6

УКУПНО: 16

СТАНИЦА МАТАРУШКА БАЊА (БОГ. БАЊА И Д. СТРАНЕ)

1	ШЕФ СТАНИЦЕ	6144	6/4	ВШСС, СШСС	ДА		ДА		1	1
2	ОТПРАВНИК ВОЗОВА	4220	4	СШСС	ДА		ДА			7
3	СКРЕТНИЧАР	1071	1	ОШ	ДА		ДА			5

УКУПНО: 13

СТАНИЦА УШЋЕ (ПОЛУМИР, ЈОШАНИЧНА БАЊА, СТО ПИСКАЊА)

1	ШЕФ СТАНИЦЕ	6144	6/4	ВШСС, СШСС	ДА		ДА		1	1
---	-------------	------	-----	------------	----	--	----	--	---	---

БЕР РАДНОГ МЕСТА	НАЗИВ РАДНОГ МЕСТА	ШИФРА ПОСЛА	СТРУЧНА СПРЕМА	НАЗИВ ШКОЛЕ	ИСПИТ 646	ИСПИТ ОСТАЛО	ЗДРАВ 655	ЗДРАВ ОСТАЛО	РАДНИ СТАЖ	БР. ИЗВРШИЛАЦ А
1	2	3	4	5	6	6а	7	7а	8	9

2	ОТПРАВНИК ВОЗОВА	4220	4	СШСС	ДА		ДА			7
3	СКРЕТНИЧАР	1071	1	ОШ	ДА		ДА			4

УКУПНО: 12

СТАНИЦА РАШКА (БРВЕНИК И РУДНИЦА)

1	ШЕФ СТАНИЦЕ	6144	6/4	ВШСС,СШСС	ДА		ДА		1	1
2	ОТПРАВНИК ВОЗОВА	4220	4	СШСС	ДА		ДА			14
3	СКРЕТНИЧАР	1071	1	ОШ СТР	ДА		ДА			14

УКУПНО: 29

СТАНИЦА КРУШЕВАЦ (КОШЕВИ, ДЕДИНА)

1	ШЕФ СТАНИЦЕ	6180	6/4	ВШСС,СШСС	ДА		ДА		2	1
2	ПОМОЋНИК ШЕФА СТАНИЦЕ	6133	6/4	ВШСС,СШСС	ДА		ДА		1	1
3	ОТПРАВНИК ВОЗОВА	4232	4	СШСС	ДА		ДА			5
4	НАДЗОРНИ СКРЕТНИЧАР	2041	1	ОШ СТР	ДА		ДА			5
5	СКРЕТНИЧАР	1074	1	ОШ СТР	ДА		ДА			6
6	РУКОВАЛАЦ МАНЕВРЕ	2060	1	ОШ СТР	ДА		ДА			3
7	МАНЕВРИСТА	1076	1	ОШ	ДА		ДА			4

УКУПНО: 25

СТАНИЦА ТРСТЕНИК (ВРЊАЧКА БАЊА, ПОДУНАВЦИ, ПОЧЕКОВИНА,СТОПАЊА)

1	ШЕФ СТАНИЦЕ	6144	6/4	ВШСС,СШСС	ДА		ДА		1	1
2	ОТПРАВНИК ВОЗОВА	4220	4	СШСС	ДА		ДА			5
3	СКРЕТНИЧАР	1071	1	ОШ СТР	ДА		ДА			3

УКУПНО: 9

СТАНИЦА АДРАНИ (ПОДРЕЂЕНА СТАНИЦИ КРАЉЕВО)

1	ОТПРАВНИК ВОЗОВА	4220	4	СШСС	ДА		ДА			5
2	СКРЕТНИЧАР	1071	1	ОШ СТР	ДА		ДА			5

УКУПНО: 10

СТАНИЦА КРАЉЕВО (РАТИНА)

1	ШЕФ СТАНИЦЕ	6180	7/6	СФ,ВШСС	ДА		ДА		2	1
2	ПОМОЋНИК ШЕФА СТАНИЦЕ	6133	6	ВШСС	ДА		ДА		1	1
3	ШКОЛСКО ИСЛЕДНИ ПОСЛОВИ	6086	6	ВШСС	ДА					1
4	ОТПРАВНИК ВОЗОВА	4232	4	СШСС	ДА		ДА			12
5	ТЕЛЕГРАФИСТА	4011	4	СШСС	ДА		ДА			2
7	НАДЗОРНИ СКРЕТНИЧАР	2041	1	ОШ	ДА		ДА			15
8	СКРЕТНИЧАР	1074	1	ОШ СТР	ДА		ДА			15
9	РУКОВАЛАЦ МАНЕВРЕ	2060	1	ОШ СТР	ДА		ДА			5
10	МАНЕВРИСТА	1076	1	ОШ	ДА		ДА			22
11	КУРИР	1003	1	ОШ						1

УКУПНО: 75

БР РАДНОГ МЕСТА	НАЗИВ РАДНОГ МЕСТА	ШИФРА ПОСЛА	СТРУЧНА СПРЕМА	НАЗИВ ШКОЛЕ	ИСПИТ 646	ИСПИТ ОСТАЛО	ЗДРАВ 685	ЗДРАВ ОСТАЛО	РАДНИ СТАЖ	БР. ИЗВРШИЛАЦ А
1	2	3	4	5	6	6а	7	7а	8	9

СТаница Грошница(подређена станици Крагујевац)

1	ОТПРАВНИК ВОЗОВА	4220	4	СШСС	ДА		ДА			5
2	СКРЕТНИЧАР	1071	1	ОШ СТР	ДА		ДА			3

УКУПНО: 8

Станица Чачак (Пријевор, Заблаће, Овчар Бања)

1	ШЕФ СТАНИЦЕ	7114	7	СФ	ДА		ДА		2	1
2	ПОМОЋНИК ШЕФА СТАНИЦЕ	7021	7	СФ	ДА		ДА		1	1
3	ОТПРАВНИК ВОЗОВА	4232	4	СШСС	ДА		ДА			6
4	РУКОВАЛАЦ МАНЕВРЕ	2060	1	ОШ СТР	ДА		ДА			5
5	МАНЕВРИСТА	1076	1	ОШ	ДА		ДА			6
6	СКРЕТНИЧАР	1074	1	ОШ СТР	ДА		ДА			6
7	ТЕЛЕГРАФИСТА - ТЕЛЕПРИНТЕРИСТА	4011	4	СШСС	ДА		ДА			2

УКУПНО: 27

Станица Драгачево

1	ШЕФ СТАНИЦЕ(ДЕЖУРА)	4245	4	СШСС	ДА		ДА		1	1
2	ОТПРАВНИК ВОЗОВА	4220	4	СШСС	ДА		ДА			4
3	СКРЕТНИЧАР	1071	1	ОШ	ДА		ДА			5

УКУПНО: 10

СЕКЦИЈА ЗА СП НИШ

УПРАВА СЕКЦИЈЕ

1	ШЕФ СЕКЦИЈЕ ЗА СП	9008	7	СФ,ФТС,ФДС, ВЖШСС - СПЕЦИЈАЛИСТИЧКЕ СТУДИЈЕ	ДА				5	1
2	ЗАМЕНИК ШЕФА СЕКЦИЈЕ	7192	7	СФ,ФТС,ФДС, ВЖШСС - СПЕЦИЈАЛИСТИЧКЕ СТУДИЈЕ	ДА				3	1
3	САОБРАЋАЈНИ КОНТРОЛОР	6170	6	ВШСС	ДА		ДА		3	2
4	ТЕХНИЧКИ СЕКРЕТАР	4173	4	СШДС, СШДС						1
5	ВОЗАЧ ДРУМСКОГ ВОЗИЛА	4109	3	СШСС		ДА		ДА		1

УКУПНО: 6

ТЕХНИЧКО-ТЕХНОЛОШКО ОДЕЉЕЊЕ

1	ШЕФ ТЕХНИЧКО ТЕХНОЛОШКОГ ОДЕЉЕЊА	7163	7	СФ,ВЖШСС- СПЕЦИЈАЛИСТИЧКЕ СТУДИЈЕ	ДА				3	1
2	ОРГАНИЗАТОР ТЕХНОЛОГ	7103	7	СФ, ВЖШСС- СПЕЦИЈАЛИСТИЧКЕ СТУДИЈЕ	ДА					1
3	САМОСТАЛНИ ОРГАНИЗАТОР	7091	7/6	СФ,ФТС,ФДС,ВЖШСС- СПЕЦИЈАЛИСТИЧКЕ СТУДИЈЕ	ДА					1
4	СС ЗА ТЕХНИЧКЕ ПОСЛОВЕ	6050	6/4	ВШТС,СШДС,СШТС	ДА					0
5	ТЕХНИЧКИ ОПЕРАТЕР	4132	4	СШДС,СШТС		ДА				0

БР РАДНОГ МЕСТА	НАЗИВ РАДНОГ МЕСТА	ШИФРА ПОСЛА	СТРУЧНА СПРЕМА	НАЗИВ ШКОЛЕ	ИСПИТ 646	ИСПИТ ОСТАЛО	ЗДРАВ 665	ЗДРАВ ОСТАЛО	РАДНИ СТАЖ	БР. ИЗВРШИЛАЦ А
1	2	3	4	5	6	6а	7	7а	8	9

6	ТЕЛЕГРАФИСТА - ТЕЛЕПРИНТЕРИСТА	4011	4	СШСС	ДА		ДА			1
УКУПНО:										4

СТаница Трупале

1	ШЕФ СТАНИЦЕ(ДЕЖУРА)	4245	4	СШСС	ДА		ДА		1	1
2	ОТПРАВНИК ВОЗОВА	4220	4	СШСС	ДА		ДА			4
УКУПНО:										5

Станица Црвени Крст

1	ШЕФ СТАНИЦЕ	7160	7	СФ,ВШСС	ДА		ДА		3	1
2	ПОМОЋНИК ШЕФА СТАНИЦЕ	7112	7/6	СФ,ВШСС	ДА		ДА		1	1
3	ОТПРАВНИК ВОЗОВА	4255	4	СШСС	ДА		ДА			10
4	РАСПОРЕДНИ РАДНИК	4180	4	СШСС	ДА					0
5	ТЕЛЕГРАФИСТА - ТЕЛЕПРИНТЕРИСТА	4011	4	СШСС	ДА		ДА			5
7	РУКОВАЛАЦ МАНЕВРЕ	2070	1	ОШ	ДА		ДА			5
8	МАНЕВРИСТА	1077	1	ОШ	ДА		ДА			12
9	ЧИСТАЧ СКРЕТНИЦА	1008	1	ОШ				ДА		1
10	ДАКТИЛОГРАФ - КОРЕСПОДЕНТ	4065	4	СШДС,СШТС						0
УКУПНО:										35

Станица Ниш

1	ШЕФ СТАНИЦЕ	7160	7	СФ,ВЖШСС	ДА		ДА		3	1
2	ПОМОЋНИК ШЕФА СТАНИЦЕ	7112	7	СФ,ВЖШСС-СПЕЦИЈАЛИСТИЧКЕ СТУДИЈЕ	ДА		ДА		3	1
3	ВОДЕЋИ ИНЖЕЊЕР ТЕХНОЛОГ	7060	7	СФ,ВЖШСС-СПЕЦИЈАЛИСТИЧКЕ СТУДИЈЕ	ДА				1	1
4	ОПЕРАТИВНИ ПОМОЋНИК ШЕФА СТАНИЦЕ	6143	6	ВШСС,ВШТС, СШСС	ДА		ДА			2
5	ВОДЕЋИ ОРГАНИЗАТОР	6100	6	ВШСС	ДА					1
6	СС ЗА ИСЛЕЂЕЊЕ	6086	6	ВШСС	ДА		ДА			0
7	ШКОЛСКО ИСЛЕДНИ ПОСЛОВИ	4217	4	СТТ	ДА					1
8	РАСПОРЕДНИ РАДНИК	4180	4	СШСС	ДА					0
9	ОТПРАВНИК ВОЗОВА	4255	4	СШСС	ДА		ДА			20
10	ТЕЛЕГРАФИСТА - ТЕЛЕПРИНТЕРИСТА	4011	4	СШСС	ДА		ДА			7
11	РУКОВАЛАЦ МАНЕВРЕ	2070	1	ОШ СТР	ДА		ДА			5
12	МАНЕВРИСТА	1077	1	ОШ	ДА		ДА			25
13	ОПЕРАТЕР НА ТЕРМИНАЛУ	4015	4	СШДС,СШТС		ДА		ДА		0
14	ЧИСТАЧ СКРЕТНИЦА	1008	1	ОШ				ДА		2
15	КУРИР	1003	1	ОШ						1
16	ДАКТИЛОГРАФ - КОРЕСПОДЕНТ	4065	4	СШДС,СШТС						0
УКУПНО:										67

Станица Ниш Ранжирна

1	ШЕФ СТАНИЦЕ	7160	7/6	СФ/ВШСС	ДА		ДА		3	1
	ПОМОЋНИК ШЕФА СТАНИЦЕ	7112	7/6	СФ, ВШСС	ДА		ДА		1	1
2	ОПЕРАТИВНИ ПОМОЋНИК ШЕФА СТАНИЦЕ	6143	6/4	ВШСС,ВШТС, СШСС	ДА		ДА		1	5
3	ВОДЕЋИ ОРГАНИЗАТОР	6100	6	ВШСС	ДА					0
4	ОТПРАВНИК ВОЗОВА	4255	4	СШСС	ДА		ДА			10
5	ТЕЛЕГРАФИСТА - ТЕЛЕПРИНТЕРИСТА	4011	4	СШСС	ДА		ДА			10
6	РУКОВАЛАЦ МАНЕВРЕ	2070	1	ОШ СТР	ДА		ДА			5
8	МАНЕВРИСТА	1077	1	ОШ	ДА		ДА			12
9	ОПЕРАТОР НА ЛОКАЛНОЈ ПОСТАВНИЦИ	3090	1	ОШ СТР	ДА		ДА			0
10	РАСПОРЕДНИ РАДНИК	4180	4	СШСС	ДА					0
11	ДАКТИЛОГРАФ - КОРЕСПОДЕНТ	4065	4	СШДС,СШТС		ДА				0
12	ЧИСТАЧ СКРЕТНИЦА	1008	1	ОШ				ДА		1
УКУПНО:										45

Станица Дољевац (Међурово,Укр.Белотинце,Брестовац,Житораба)

1	ШЕФ СТАНИЦЕ	6144	6/4	ВШСС,СШСС	ДА		ДА		1	1
---	-------------	------	-----	-----------	----	--	----	--	---	---

БР РАДНОГ МЕСТА	НАЗИВ РАДНОГ МЕСТА	ШИФРА ПОСЛА	СТРУЧНА СПРЕМА	НАЗИВ ШКОЛЕ	ИСПИТ 646	ИСПИТ ОСТАЛО	ЗДРАВ 685	ЗДРАВ ОСТАЛО	РАДНИ СТАЖ	БР. ИЗВРШИЛАЦ А
1	2	3	4	5	6	6а	7	7а	8	9

2	ОТПРАВНИК ВОЗОВА	4220	4	СШСС	ДА		ДА			10
3	ЧИСТАЧ СКРЕТНИЦА	1008	1	ОШ				ДА		2

УКУПНО: 13

СТАНИЦА ЛЕСКОВАЦ(ПЕЧЕЊЕВЦЕ,УКРС.ЂОРЂЕВО,ВИНАРЦЕ И ГРЕДИЦА)

1	ШЕФ СТАНИЦЕ	6144	6	ВШСС , СШСС	ДА		ДА		1	1
2	ОТПРАВНИК ВОЗОВА	4220	4	СШСС	ДА		ДА			6
3	ЧИСТАЧ СКРЕТНИЦА	1008	1	ОШ				ДА		2

УКУПНО: 9

СТАНИЦА ВЛАДИЧИН ХАН(УКРСН.МОМИН КАМЕН,ПРЕДЕЈАНЕ,ЏЕП,СУВА МОРАВА)

1	ШЕФ СТАНИЦЕ	6144	6/4	ВШСС,СШСС	ДА		ДА		1	1
2	ОТПРАВНИК ВОЗОВА	4220	4	СШСС	ДА		ДА			5
3	ЧИСТАЧ СКРЕТНИЦА	1008	1	ОШ				ДА		2

УКУПНО: 8

СТАНИЦА ВРАЊЕ(ВРАЊСКА БАЊА И ПРИБОЈ ВРАЊСКИ)

1	ШЕФ СТАНИЦЕ	6144	6/4	ВШСС,СШСС	ДА		ДА		1	1
2	ОТПРАВНИК ВОЗОВА	4220	4	СШСС	ДА		ДА			6
3	СКРЕТНИЧАР	1071	1	ОШ	ДА		ДА			5
4	ЧИСТАЧ СКРЕТНИЦА	1008	1	ОШ				ДА		0

УКУПНО: 12

СТАНИЦА РИСТОВАЦ

1	ШЕФ СТАНИЦЕ	7160	7/6	СФ,ВШСС	ДА		ДА		1	1
2	ПОМОЋНИК ШЕФА СТАНИЦЕ	7112	7/6	СФ,ВШСС	ДА		ДА		1	0
3	ОТПРАВНИК ВОЗОВА	4255	4	СШСС	ДА		ДА			5
5	РУКОВАЛАЦ МАНЕВРЕ	2070	1	ОШ СТР	ДА		ДА			5
6	МАНЕВРИСТА	1077	1	ОШ	ДА		ДА			10
7	САМОСТАЛНИ ОРГАНИЗАТОР	7040	7	СФ,ФДС,ФТС						0

УКУПНО: 21

СТАНИЦА БУЈАНОВАЦ

1	ШЕФ СТАНИЦЕ(ДЕЖУРА)	4245	4	СШСС	ДА		ДА		1	1
2	ОТПРАВНИК ВОЗОВА	4220	4	СШСС	ДА		ДА			4
3	СКРЕТНИЧАР	1071	1	ОШ	ДА		ДА			5

УКУПНО: 10

БР РАДНОГ МЕСТА	НАЗИВ РАДНОГ МЕСТА	ШИФРА ПОСЛА	СТРУЧНА СПРЕМА	НАЗИВ ШКОЛЕ	ИСПИТ 646	ИСПИТ ОСТАЛО	ЗДРАВ 665	ЗДРАВ ОСТАЛО	РАДНИ СТАЖ	БР. ИЗВРШИЛАЦА
1	2	3	4	5	6	6а	7	7а	8	9

СТАНИЦА ПРЕШЕВО (УКРСН.БУКАРЕВАЦ)

1	ШЕФ СТАНИЦЕ	6144	6/4	ВШСС,СШСС	ДА		ДА		1	1
2	ОТПРАВНИК ВОЗОВА	4220	4	СШСС	ДА		ДА			5
3	СКРЕТНИЧАР	1071	1	ОШ СТР	ДА		ДА			5
4	ЧИСТАЧ СКРЕТНИЦА	1008	1	ОШ				ДА		1

УКУПНО: 12

СТАНИЦА ЂЕЛЕ КУЛА

1	ШЕФ СТАНИЦЕ(ДЕЖУРА)	4245	4	СШСС	ДА		ДА		1	1
2	ОТПРАВНИК ВОЗОВА	4220	4	СШСС	ДА		ДА			3

УКУПНО: 4

СТАНИЦА НИШКА БАЊА(УКРСН.СИЂЕВО)

1	ШЕФ СТАНИЦЕ(ДЕЖУРА)	4245	4	СШСС	ДА		ДА		1	1
2	ОТПРАВНИК ВОЗОВА	4220	4	СШСС	ДА		ДА			5
3	СКРЕТНИЧАР	1071	1	ОШ СТР	ДА		ДА			0
4	ЧИСТАЧ СКРЕТНИЦА	1008	1	ОШ				ДА		1

УКУПНО: 7

СТАНИЦА ОСТРОВИЦА

1	ШЕФ СТАНИЦЕ(ДЕЖУРА)	4245	4	СШСС	ДА		ДА		1	1
2	ОТПРАВНИК ВОЗОВА	4220	4	СШСС	ДА		ДА			4
3	СКРЕТНИЧАР	1071	1	ОШ СТР	ДА		ДА			5

УКУПНО: 10

СТАНИЦА ЦРВЕНА РЕКА(УКРСН.ДОЛАЦ)

1	ШЕФ СТАНИЦЕ(ДЕЖУРА)	4245	4	СШСС	ДА		ДА		1	1
2	ОТПРАВНИК ВОЗОВА	4220	4	СШСС	ДА		ДА			9
3	СКРЕТНИЧАР	1071	1	ОШ СТР	ДА		ДА			10

УКУПНО: 20

СТАНИЦА БЕЛА ПАЛАНКА (УКРСН.ЧИФЛИК)

1	ШЕФ СТАНИЦЕ (ДЕЖУРА)	6144	6/4	ВШСС, СШСС	ДА		ДА		1	1
2	ОТПРАВНИК ВОЗОВА	4220	4	СШСС	ДА		ДА			9
3	СКРЕТНИЧАР	1071	1	ОШ СТР	ДА		ДА			14

УКУПНО: 24

СТАНИЦА ПИРОТ (УКР. СТАНИЧЕЊЕ)

1	ШЕФ СТАНИЦЕ	6180	6/4	ВШСС, СШСС	ДА		ДА		1	1
2	ОТПРАВНИК ВОЗОВА	4232	4	СШСС	ДА		ДА			10
3	СКРЕТНИЧАР	1074	1	ОШ СТР	ДА		ДА			15

УКУПНО: 26

СТАНИЦА СУКОВО(ПОД НАДЗОРОМ ДИМИТРОВГРАДА)

1	ОТПРАВНИК ВОЗОВА	4220	4	СШСС	ДА		ДА			4
---	------------------	------	---	------	----	--	----	--	--	---

БР РАДНОГ МЕСТА	НАЗИВ РАДНОГ МЕСТА	ШИФРА ПОСЛА	СТРУЧНА СПРЕМА	НАЗИВ ШКОЛЕ	ИСПИТ 646	ИСПИТ ОСТАЛО	ЗДРАВ 665	ЗДРАВ ОСТАЛО	РАДНИ СТАЖ	БР. ИЗВРШИЛАЦ А
1	2	3	4	5	6	6а	7	7а	8	9

2	СКРЕТНИЧАР	1074	1	ОШ СТР	ДА		ДА			10
---	------------	------	---	--------	----	--	----	--	--	----

УКУПНО: 14

СТаница ДИМИТРОВГРАД

1	ШЕФ СТАНИЦЕ	7160	7/6	СФ,ВШСС	ДА		ДА		3	1
2	ПОМОЋНИК ШЕФА СТАНИЦЕ	7112	7/6	СФ,ВШСС	ДА		ДА		1	1
3	ОТПРАВНИК ВОЗОВА	4255	4	СШСС	ДА		ДА			11
5	РУКОВАЛАЦ МАНЕВРЕ	2070	1	ОШ СТР	ДА		ДА			5
6	МАНЕВРИСТА	1077	1	ОШ	ДА		ДА			10

УКУПНО: 28

Станица ПРОКУПЉЕ

1	ШЕФ СТАНИЦЕ(ДЕЖУРА)	4245	4	СШСС	ДА		ДА		1	1
2	ОТПРАВНИК ВОЗОВА	4220	4	СШСС	ДА		ДА			4
3	СКРЕТНИЧАР	1071	1	ОШ СТР	ДА		ДА			5

УКУПНО: 10

Станица КУРШУМЛИЈА

1	ШЕФ СТАНИЦЕ(ДЕЖУРА)	4245	4	СШСС	ДА		ДА		1	1
2	ОТПРАВНИК ВОЗОВА	4220	4	СШСС	ДА		ДА			0
3	СКРЕТНИЧАР	1071	1	ОШ СТР	ДА		ДА			2

УКУПНО: 3

СЕКЦИЈА ЗА СП НОВИ САД

УПРАВА СЕКЦИЈЕ

1	ШЕФ СЕКЦИЈЕ ЗА СП	9008	7	СФ	ДА				5	1
2	ЗАМЕНИК ШЕФА СЕКЦИЈЕ	7192	7	СФ	ДА				3	1
3	САОБРАЋАЈНИ КОНТРОЛОР	6170	6	ВШСС	ДА		ДА		3	1
4	ТЕХНИЧКИ ОПЕРАТЕР	4132	4	СШДС,СШТС		ДА				1
5	ВОЗАЧ ДРУМСКОГ ВОЗИЛА	4109	3	СШСС		ДА		ДА		1

УКУПНО: 5

ТЕХНИЧКО ТЕХНОЛОШКО ОДЕЉЕЊЕ

1	ШЕФ ТЕХНИЧКО ТЕХНОЛОШКОГ ОДЕЉЕЊА	7163	7	СФ	ДА				3	1
2	ВОДЕЋИ ОРГАНИЗАТОР	7131	7	СФ	ДА					1
3	ВОДЕЋИ ИНЖЕЊЕР ТЕХНОЛОГ	7060	7	СФ	ДА					1

УКУПНО: 3

Станица КАЂ(БУДИСАВА ТО,ШАЈКАШ)

1	ШЕФ СТАНИЦЕ(ДЕЖУРА)	4245	4	СШСС	ДА		ДА		1	0
2	СКРЕТНИЧАР	1071	1	ОШ	ДА		ДА			0

УКУПНО: 0

Станица ТИТЕЛ (ВИЛОВО,ПЕРЛЕЗ И ФАРКАЖДИН)

1	ШЕФ СТАНИЦЕ(ДЕЖУРА)	4245	4	СШСС	ДА		ДА		1	0
2	ОТПРАВНИК ВОЗОВА	4220	4	СШСС	ДА		ДА			0
3	СКРЕТНИЧАР	1071	1	ОШ	ДА		ДА			0

УКУПНО: 0

Станица РИМСКИ ШАНЧЕВИ (ТЕМЕРИН)

1	ШЕФ СТАНИЦЕ(ДЕЖУРА)	4245	4	СШСС	ДА		ДА		1	1
2	ОТПРАВНИК ВОЗОВА	4220	4	СШСС	ДА		ДА			2
3	СКРЕТНИЧАР	1071	1	ОШ	ДА		ДА			2

УКУПНО: 5

БР РАДНОГ МЕСТА	НАЗИВ РАДНОГ МЕСТА	ШИФРА ПОСЛА	СТРУЧНА СПРЕМА	НАЗИВ ШКОЛЕ	ИСПИТ 646	ИСПИТ ОСТАЛО	ЗДРАВ 655	ЗДРАВ ОСТАЛО	РАДНИ СТАЖ	БР. ИЗВРШИЛАЦА
1	2	3	4	5	6	6а	7	7а	8	9

СТаница Жабалъ (чуруг, госпоџинци, бечеј, бачко градиште)

1	ШЕФ СТАНИЦЕ(ДЕЖУРА)	4245	4	СШСС	ДА		ДА		1	0
2	СКРЕТНИЧАР	1071	1	ОШ	ДА		ДА			0

УКУПНО: 0

Станица Футог

1	ШЕФ СТАНИЦЕ(ДЕЖУРА)	4245	4	СШСС	ДА		ДА		1	0
2	ОТПРАВНИК ВОЗОВА	4220	4	СШСС	ДА		ДА			0
3	СКРЕТНИЧАР	1071	1	ОШ	ДА		ДА			0

УКУПНО: 0

Станица Гајдобра (Петровац-гложан)

1	ШЕФ СТАНИЦЕ(ДЕЖУРА)	4245	4	СШСС	ДА		ДА		1	1
2	ОТПРАВНИК ВОЗОВА	4220	4	СШСС	ДА		ДА			1
3	СКРЕТНИЧАР	1071	1	ОШ	ДА		ДА			3

УКУПНО: 5

Станица Оџаци (Ратково)

1	ШЕФ СТАНИЦЕ(ДЕЖУРА)	4245	4	СШСС	ДА		ДА		1	1
2	ОТПРАВНИК ВОЗОВА	4220	4	СШСС	ДА		ДА			4
3	СКРЕТНИЧАР	1071	1	ОШ	ДА		ДА			10

УКУПНО: 15

Станица Каравуково(Бач)

1	ШЕФ СТАНИЦЕ(ДЕЖУРА)	4245	4	СШСС	ДА		ДА		1	0
2	ОТПРАВНИК ВОЗОВА	4220	4	СШСС	ДА		ДА			0
3	СКРЕТНИЧАР	1071	1	ОШ	ДА		ДА			0

УКУПНО: 0

Станица Бачка Паланка

1	ШЕФ СТАНИЦЕ(ДЕЖУРА)	4245	4	СШСС	ДА		ДА		1	0
2	СКРЕТНИЧАР	1071	1	ОШ	ДА		ДА			0

УКУПНО: 0

Станица Подбара

1	ШЕФ СТАНИЦЕ(ДЕЖУРА)	4245	4	СШСС	ДА		ДА		1	0
2	ОТПРАВНИК ВОЗОВА	4220	4	СШСС	ДА		ДА			0
3	СКРЕТНИЧАР	1071	1	ОШ	ДА		ДА			0

УКУПНО: 0

Станица Бешка (Инџија Пустара)

1	ШЕФ СТАНИЦЕ	4245	4	СШСС	ДА		ДА		1	1
2	ОТПРАВНИК ВОЗОВА	4220	4	СШСС	ДА		ДА			10
3	МАНЕВРИСТА	1073	1	ОШ	ДА		ДА			0

УКУПНО: 11

Станица Чортановци

1	ШЕФ СТАНИЦЕ(ДЕЖУРА)	4245	4	СШСС	ДА		ДА		1	1
2	ОТПРАВНИК ВОЗОВА	4220	4	СШСС	ДА		ДА			4
3	СКРЕТНИЧАР	1071	1	ОШ	ДА		ДА			1

УКУПНО: 6

БР РАДНОГ МЕСТА	НАЗИВ РАДНОГ МЕСТА	ШИФРА ПОСЛА	СТРУЧНА СПРЕМА	НАЗИВ ШКОЛЕ	ИСПИТ 646	ИСПИТ ОСТАЛО	ЗДРАВ 685	ЗДРАВ ОСТАЛО	РАДНИ СТАЖ	БР. ИЗВРШИЛАЦ А
1	2	3	4	5	6	6а	7	7а	8	9

СТАНИЦА СРЕМ.КАРЛОВЦИ(КАРЛОВАЧКИ ВИНОГРАДИ)

1	ШЕФ СТАНИЦЕ	4245	4	СШСС	ДА		ДА		1	1
2	ОТПРАВНИК ВОЗОВА	4220	4	СШСС	ДА		ДА			10
3	СКРЕТНИЧАР	1071	1	ОШ	ДА		ДА			1

УКУПНО: 12

СТАНИЦА НОВИ САД РАНЖИРНА (САЈЛОВО)

1	ШЕФ СТАНИЦЕ	7160	7	СФ,ФТС	ДА		ДА		3	1
2	ПОМОЋНИК ШЕФА СТАНИЦЕ	7112	7/6	СФ/ВШСС	ДА		ДА		1	1
3	ОТПРАВНИК ВОЗОВА	4255	4	СШСС	ДА		ДА			15
4	ТЕЛЕГРАФИСТА-ТЕЛЕПРИНТЕРИСТА,ОПЕРАТЕР НА РАЧУНАРУ	4011	4	СШСС	ДА		ДА			5
5	РАСПОРЕДНИ РАДНИК	4180	4	СШСС	ДА					1
6	ИСЛЕДНИК	4216	4	СШСС	ДА					1
8	НАДЗОРНИ СКРЕТНИЧАР	2051	1	ОШ	ДА		ДА			10
9	РУКОВАЛАЦ МАНЕВРЕ	2070	1	ОШ	ДА		ДА			10
10	МАНЕВРИСТА	1077	1	ОШ	ДА		ДА			35
11	СКРЕТНИЧАР	1075	1	ОШ	ДА		ДА			25
12	ОПЕРАТИВНИ ПОМОЋНИК ШЕФА СТАНИЦЕ	6143	6/4	ВШСС,СШСС	ДА		ДА			5
13	ВОДЕЋИ ИНЖЕЊЕР ТЕХНОЛОГ	7060	7	СФ	ДА					0

УКУПНО: 109

СТАНИЦА НОВИ САД(МОСТ,НОВИ САД ЛОЖИОНИЦА)

1	ШЕФ СТАНИЦЕ	7160	7/6	СФ/ВШСС	ДА		ДА		3	1
2	ПОМОЋНИК ШЕФА СТАНИЦЕ	7112	7	СФ,ВШСС	ДА		ДА		1	1
3	ИСЛЕДНИК	4216	4	СШСС	ДА					1
4	ОТПРАВНИК ВОЗОВА	4255	4	СШСС	ДА		ДА			20
5	ТЕЛЕГРАФ-ТЕЛЕПРИНТЕР	4011	4	СШСС	ДА		ДА			5
6	РАСПОРЕДНИ РАДНИК	4180	4	СШСС	ДА					1
7	РУКОВАЛАЦ МАНЕВРЕ	2070	1	ОШ	ДА		ДА			4
8	МАНЕВРИСТА	1077	1	ОШ	ДА		ДА			8
9	СКРЕТНИЧАР	1075	1	ОШ	ДА		ДА			18
10	ВОДЕЋИ ОРГАНИЗАТОР ЗА ТЕХНОЛОГИЈУ РАДА СТАНИЦЕ	7091	7	СФ,ФТС,ФДС	ДА					1
11	ОПЕРАТИВНИ ПОМОЋНИК ШЕФА СТАНИЦЕ	6143	6/4	ВШСС,СШСС	ДА		ДА			3

УКУПНО: 63

БР РАДНОГ МЕСТА	НАЗИВ РАДНОГ МЕСТА	ШИФРА ПОСЛА	СТРУЧНА СПРЕМА	НАЗИВ ШКОЛЕ	ИСПИТ 646	ИСПИТ ОСТАЛО	ЗДРАВ 655	ЗДРАВ ОСТАЛО	РАДНИ СТАЖ	БР. ИЗВРШИЛАЦ А
1	2	3	4	5	6	6а	7	7а	8	9

СТАНИЦА ПЕТРОВАРАДИН(ЛЕДИНЦИ, СРЕМСКА КАМЕНИЦА)

1	ШЕФ СТАНИЦЕ	6180	6/4	ВШСС/СШСС	ДА		ДА		1	1
2	ОТПРАВНИК ВОЗОВА	4232	4	СШСС	ДА		ДА			5
3	МАНЕВРИСТА	1076	1	ОШ	ДА		ДА			0
4	ТЕЛЕГРАФИСТА - ТЕЛЕПРИНТЕРИСТА	4011	4	СШСС	ДА		ДА			4

УКУПНО: 10

СТАНИЦА КИСАЧ

1	ШЕФ СТАНИЦЕ(ДЕЖУРА)	4245	4	СШСС	ДА		ДА		1	1
2	ОТПРАВНИК ВОЗОВА	4220	4	СШСС	ДА		ДА			4
3	СКРЕТНИЧАР	1071	1	ОШ, СТР	ДА		ДА			1

УКУПНО: 6

СТАНИЦА ЗМАЈЕВО

1	ШЕФ СТАНИЦЕ(ДЕЖУРА)	4245	4	СШСС	ДА		ДА		1	1
2	ОТПРАВНИК ВОЗОВА	4220	4	СШСС	ДА		ДА			4
3	СКРЕТНИЧАР	1071	1	ОШ, СТР	ДА		ДА			1

УКУПНО: 6

СТАНИЦА ВРБАС

1	ШЕФ СТАНИЦЕ	6180	6/4	ВШСС/СШСС	ДА		ДА		3	1
2	ПОМОЋНИК ШЕФА СТАНИЦЕ	4245	4	СШСС	ДА		ДА		1	1
3	ОТПРАВНИК ВОЗОВА	4232	4	СШСС	ДА		ДА			10
4	СКРЕТНИЧАР	1074	1	ОШ	ДА		ДА			1

УКУПНО: 13

СТАНИЦА ИНЂИЈА

1	ШЕФ СТАНИЦЕ	6144	6/4	СШСС, ВШСС	ДА		ДА		3	1
2	ОТПРАВНИК ВОЗОВА	4220	4	СШСС	ДА		ДА			10
3	СКРЕТНИЧАР	1071	1	СШСС, ВШСС	ДА		ДА			1

УКУПНО: 12

СЕКЦИЈА ЗА СП ПАНЧЕВО

УПРАВА СЕКЦИЈЕ

1	ШЕФ СЕКЦИЈЕ ЗА СП	9018	7	СФ	ДА		ДА		5	1
2	ПОМОЋНИК ШЕФА СЕКЦИЈЕ	7150	7	СФ	ДА			ДА	3	1
3	САОБРАЋАЈНИ КОНТРОЛОР	6170	6	ВШСС, ВЖШСС	ДА		ДА		5	1
4	ТЕХНИЧКИ СЕКРЕТАР	4173	4	СШДС, СШДС						1
5	ВОЗАЧ ДРУМСКОГ ВОЗИЛА	4109	3	СШСС		ДА		ДА		0

УКУПНО: 4

ТЕХНИЧКО ТЕХНОЛОШКО ОДЕЉЕЊЕ

1	ШЕФ ТЕХНИЧКО ТЕХНОЛОШКОГ ОДЕЉЕЊА	7140	7	СФ	ДА				3	1
2	ВОДЕЋИ ИНЖЕЊЕР ТЕХНОЛОГ	7060	7	СФ	ДА					1

УКУПНО: 2

СТАНИЦА АЛИБУНАР(БАНАТСКО НОВО СЕЛО, ВЛАДИМИРОВАЦ, БАНАТСКИ КАРЛОВАЦ)

1	ШЕФ СТАНИЦЕ (ДЕЖУРА)	4245	6/4	ВШСС, СШСС	ДА		ДА		2	1
2	ОТПРАВНИК ВОЗОВА	4220	4	СШСС	ДА		ДА			10

БР РАДНОГ МЕСТА	НАЗИВ РАДНОГ МЕСТА	ШИФРА ПОСЛА	СТРУЧНА СПРЕМА	НАЗИВ ШКОЛЕ	ИСПИТ 646	ИСПИТ ОСТАЛО	ЗДРАВ 665	ЗДРАВ ОСТАЛО	РАДНИ СТАЖ	БР. ИЗВРШИЛАЦ А
1	2	3	4	5	6	6а	7	7а	8	9

3	НАДЗОРНИ СКРЕТНИЧАР	2031	1	ОШ	ДА		ДА			3
4	СКРЕТНИЧАР	1071	1	ОШ	ДА		ДА			12

УКУПНО: 26

СТаница Панчево Главна (Јабукa)

1	ШЕФ СТАНИЦЕ	7160	7/6	СФ, СССВЖШ	ДА		ДА		2	1
2	ПОМОЋНИК ШЕФА СТАНИЦЕ	7112	7/6	СФ, СССВЖШ, ВШЖС	ДА		ДА		2	1
3	ПОМОЋНИК ШЕФА СТАНИЦЕ	6180	6/4	ВШСС, СШСС	ДА		ДА		1	0
4	ОТПРАВНИК ВОЗОВА	4255	4	СШСС	ДА		ДА			15
5	МАНЕВРИСТА	1077	1	ОШ	ДА		ДА			20
6	СКРЕТНИЧАР	1075	1	ОШ	ДА		ДА			0
7	РУКОВАЛАЦ МАНЕВРЕ	2070	1	ОШ	ДА		ДА			5
8	ТЕЛЕГРАФИСТА - ТЕЛЕПРИНТЕРИСТА	4011	4	СШСС	ДА		ДА			3

УКУПНО: 45

Станица Панчево Варош

1	ШЕФ СТАНИЦЕ	7114	7/6	СФ, ВШСС	ДА		ДА		2	1
2	ПОМОЋНИК ШЕФА СТАНИЦЕ	6133	6/4	ВШСС, СШСС	ДА		ДА		1	1
3	ОТПРАВНИК ВОЗОВА	4232	4	СШСС	ДА		ДА			12
4	НАДЗОРНИ СКРЕТНИЧАР	2041	1	ОШ	ДА		ДА			10
5	СКРЕТНИЧАР	1074	1	ОШ	ДА		ДА			14
6	ТЕЛЕГРАФИСТА - ТЕЛЕПРИНТЕРИСТА	4011	4	СШСС	ДА		ДА			3

УКУПНО: 41

Станица Вршац

1	ШЕФ СТАНИЦЕ	7114	7/6	СФ, СССВЖШ	ДА		ДА		2	1
2	ПОМОЋНИК ШЕФА СТАНИЦЕ	6133	6/4	ВШСС, СШСС	ДА		ДА		1	1
3	СС ЗА ИСЛЕЂЕЊЕ	6086	6/4	ВШСС, СШСС	ДА		ДА		2	0
4	ОТПРАВНИК ВОЗОВА	4232	4	СШСС	ДА		ДА			14
6	МАНЕВРИСТА	1076	1	ОШ	ДА		ДА			9
7	СКРЕТНИЧАР	1074	1	ОШ	ДА		ДА			10
8	РУКОВАЛАЦ МАНЕВРЕ	2060	1	ОШ	ДА		ДА			3
9	НАДЗОРНИ СКРЕТНИЧАР	2041	1	ОШ	ДА		ДА			10
10	ТЕЛЕГРАФИСТА - ТЕЛЕПРИНТЕРИСТА	4011	4	СШСС	ДА		ДА			1

УКУПНО: 49

Станица Ковачица (Дебељача, Качарево, Уздин)

1	ШЕФ СТАНИЦЕ	7045	7/6	СССВЖШ, ВШЖС	ДА		ДА		2	1
2	ОТПРАВНИК ВОЗОВА	4220	4	СШСС	ДА		ДА			6
3	СКРЕТНИЧАР	1071	1	ОШ	ДА		ДА			4

УКУПНО: 11

Секција за СП Пожаревац

Управа Секције

1	ШЕФ СЕКЦИЈЕ ЗА СП	9008	7	СФ	ДА				3	1
2	ПОМОЋНИК ШЕФА СЕКЦИЈЕ	7181	7	СФ	ДА			ДА	1	1

БР РАДНОГ МЕСТА	НАЗИВ РАДНОГ МЕСТА	ШИФРА ПОСЛА	СТРУЧНА СПРЕМА	НАЗИВ ШКОЛЕ	ИСПИТ 646	ИСПИТ ОСТАЛО	ЗДРАВ 655	ЗДРАВ ОСТАЛО	РАДНИ СТАЖ	БР. ИЗВРШИЛАЦ А
1	2	3	4	5	6	6а	7	7а	8	9

3	САОБРАЋАЈНИ КОНТРОЛОР	6170	6	ВШСС, ВЖШСС	ДА		ДА		1	1
4	ТЕХНИЧКИ СЕКРЕТАР	4173	4	СШДС, СШДС						1

УКУПНО: 4

ТЕХНИЧКО ТЕХНОЛОШКО ОДЕЉЕЊЕ

1	ШЕФ ТЕХНИЧКО ТЕХНОЛОШКОГ ОДЕЉЕЊА	7163	7	СФ	ДА				1	1
2	ВОДЕЋИ ИНЖЕЊЕР ТЕХНОЛОГ	7060	7	СФ	ДА					0

УКУПНО: 1

СТАНИЦА СМЕДЕРЕВО

1	ШЕФ СТАНИЦЕ	7114	7/6	СФ, ВЖШСС, ВШСС	ДА		ДА		1	1
2	ПОМОЋНИК ШЕФА СТАНИЦЕ	6133	6/4	ВЖШСС, ВШСС, СШСС	ДА		ДА			1
3	ОТПРАВНИК ВОЗОВА	4232	4	СШСС	ДА		ДА			5
4	РУКОВАЛАЦ МАНЕВРЕ	2060	1	ОШ	ДА		ДА			4
5	МАНЕВРИСТА	1076	1	ОШ	ДА		ДА			5
6	СКРЕТНИЧАР	1074	1	ОШ	ДА		ДА			9

УКУПНО: 25

СТАНИЦА РАДИНАЦ

1	ШЕФ СТАНИЦЕ	7160	7/6	СФ, ВЖШСС, ВШСС	ДА		ДА		1	1
2	ПОМОЋНИК ШЕФА СТАНИЦЕ	6180	6/4	ВЖШСС, ВШСС, СШСС	ДА		ДА			1
3	ОТПРАВНИК ВОЗОВА	4255	4	СШСС	ДА		ДА			10
4	РУКОВАЛАЦ МАНЕВРЕ	2070	1	ОШ	ДА		ДА			4
5	МАНЕВРИСТА	1077	1	ОШ	ДА		ДА			7
6	ЧИСТАЧ СКРЕТНИЦА	1008	1	ОШ				ДА		0

УКУПНО: 23

СТАНИЦА МАЛА КРСНА

1	ШЕФ СТАНИЦЕ	7160	7/6	СФ, ВЖШСС, ВШСС	ДА		ДА		1	1
2	ПОМОЋНИК ШЕФА СТАНИЦЕ	6180	6/4	ВЖШСС, ВШСС, СШСС	ДА		ДА			1
3	ОТПРАВНИК ВОЗОВА	4255	4	СШСС	ДА		ДА			10
4	ТЕЛЕГРАФИСТА НА ОМНИБУСУ И ТЕЛЕПРИНТЕРИСТА	4011	4	СШСС	ДА		ДА			4
5	МАНЕВРИСТА	1077	1	ОШ	ДА		ДА			10
6	ЧИСТАЧ СКРЕТНИЦА	1008	1	ОШ				ДА		0

УКУПНО: 26

СТАНИЦА ПОЖАРЕВАЦ И НАДЗОРНА СТ. ЗА КОСТОЛАЦ И БУБ.БРАТИНАЦ

1	ШЕФ СТАНИЦЕ	7114	7/6	СФ, ВЖШСС, ВШСС	ДА		ДА		1	1
2	ПОМОЋНИК ШЕФА СТАНИЦЕ	6133	6/4	ВЖШСС, ВШСС, СШСС	ДА		ДА			1
3	ОТПРАВНИК ВОЗОВА	4232	4	СШСС	ДА		ДА			5
4	ТЕЛЕГРАФИСТА НА ОМНИБУСУ	4011	4	СШСС	ДА		ДА			4
6	РУКОВАЛАЦ МАНЕВРЕ	2060	1	ОШ	ДА		ДА			4
7	МАНЕВРИСТА	1076	1	ОШ	ДА		ДА			5
8	СКРЕТНИЧАР	1074	1	ОШ	ДА		ДА			9

УКУПНО: 29

БР РАДНОГ МЕСТА	НАЗИВ РАДНОГ МЕСТА	ШИФРА ПОСЛА	СТРУЧНА СПРЕМА	НАЗИВ ШКОЛЕ	ИСПИТ 646	ИСПИТ ОСТАЛО	ЗДРАВ 655	ЗДРАВ ОСТАЛО	РАДНИ СТАЖ	БР. ИЗВРШИЛАЦ А
1	2	3	4	5	6	6а	7	7а	8	9

СТаница БЕЛИ ПОТОК (ЗУЦЕ)

1	ШЕФ СТАНИЦЕ(ДЕЖУРА)	4245	4	СШСС	ДА		ДА		1	1
2	ОТПРАВНИК ВОЗОВА	4220	4	СШСС	ДА		ДА			1
3	ЧИСТАЧ СКРЕТНИЦА	1008	1	ОШ				ДА		1

УКУПНО: 3

СТаница ВРЧИН (ЛИПЕ)

1	ШЕФ СТАНИЦЕ(ДЕЖУРА)	4245	4	СШСС	ДА		ДА		1	0
2	ОТПРАВНИК ВОЗОВА	4220	4	СШСС	ДА		ДА			0
3	ЧИСТАЧ СКРЕТНИЦА	1008	1	ОШ				ДА		0

УКУПНО: 0

СТаница МАЛА ИВАНЧА

1	ШЕФ СТАНИЦЕ(ДЕЖУРА)	4245	4	СШСС	ДА		ДА		1	1
2	ЧИСТАЧ СКРЕТНИЦА	1008	1	ОШ				ДА		1

УКУПНО: 2

СТаница УМЧАРИ(МАЛИ ПОЖАРЕВАЦ)

1	ШЕФ СТАНИЦЕ(ДЕЖУРА)	4245	4	СШСС	ДА		ДА		1	1
2	ОТПРАВНИК ВОЗОВА	4220	4	СШСС	ДА		ДА			1
3	ЧИСТАЧ СКРЕТНИЦА	1008	1	ОШ				ДА		1

УКУПНО: 3

СТаница КОЛАРИ (ВОДАЊ)

1	ШЕФ СТАНИЦЕ(ДЕЖУРА)	4245	4	СШСС	ДА		ДА		1	1
2	ОТПРАВНИК ВОЗОВА	4220	4	СШСС	ДА		ДА			4
3	СКРЕТНИЧАР	1071	1	ОШ	ДА		ДА			4

УКУПНО: 9

СТаница ЛОЗОВИК САРАОЦИ (ОСИПАОНИЦА)

1	ШЕФ СТАНИЦЕ(ДЕЖУРА)	4245	4	СШСС	ДА		ДА		1	1
2	ОТПРАВНИК ВОЗОВА	4220	4	СШСС	ДА		ДА			1
3	ЧИСТАЧ СКРЕТНИЦА	1008	1	ОШ				ДА		0

УКУПНО: 2

СТаница КРЊЕВО ТРНОВЧЕ (ВЕЛИКО ОРАШЈЕ)

1	ШЕФ СТАНИЦЕ(ДЕЖУРА)	4245	4	СШСС	ДА		ДА		1	0
2	ОТПРАВНИК ВОЗОВА	4220	4	СШСС	ДА		ДА			0

УКУПНО: 0

СТаница СТИГ(УКРСНИЦА СИРАКОВО)

1	ШЕФ СТАНИЦЕ(ДЕЖУРА)	4245	4	СШСС	ДА		ДА		1	1
2	ОТПРАВНИК ВОЗОВА	4220	4	СШСС	ДА		ДА			0
3	СКРЕТНИЧАР	1071	1	ОШ	ДА		ДА			1

УКУПНО: 2

БР РАДНОГ МЕСТА	НАЗИВ РАДНОГ МЕСТА	ШИФРА ПОСЛА	СТРУЧНА СПРЕМА	НАЗИВ ШКОЛЕ	ИСПИТ 646	ИСПИТ ОСТАЛО	ЗДРАВ 655	ЗДРАВ ОСТАЛО	РАДНИ СТАЖ	БР. ИЗВРШИЛАЦ А
1	2	3	4	5	6	6а	7	7а	8	9

СТАНИЦА РАБРОВО КЛЕЊЕ И ТО ЧЕШЉЕВА БАРА

1	ШЕФ СТАНИЦЕ(ДЕЖУРА)	4245	4	СШСС	ДА		ДА		1	0
2	СКРЕТНИЧАР	1071	1	ОШ	ДА		ДА			0

УКУПНО: 0

СТАНИЦА КАОНА

1	ШЕФ СТАНИЦЕ(ДЕЖУРА)	4245	4	СШСС	ДА		ДА		1	1
2	ОТПРАВНИК ВОЗОВА	4220	4	СШСС	ДА		ДА			1
3	СКРЕТНИЧАР	1071	1	ОШ	ДА		ДА			1

УКУПНО: 3

СТАНИЦА КУЧЕВО (ЗВИЖД,БРОДИЦА)

1	ШЕФ СТАНИЦЕ(ДЕЖУРА)	4245	4	СШСС	ДА		ДА		1	1
2	ОТПРАВНИК ВОЗОВА	4220	4	СШСС	ДА		ДА			0
3	СКРЕТНИЧАР	1071	1	ОШ	ДА		ДА			1

УКУПНО: 2

СЕКЦИЈА ЗА СП РУМА

УПРАВА СЕКЦИЈЕ

1	ШЕФ СЕКЦИЈЕ ЗА СП	9008	7	СФ, ВЖШСС	ДА				5	1
2	ПОМОЋНИК ШЕФА СЕКЦИЈЕ	7181	7/6	СФ, ВЖШСС	ДА			ДА	1	1
3	САОБРАЋАЈНИ КОНТРОЛОР	6170	6	ВШСС, ВЖШСС	ДА		ДА		1	1
4	ТЕХНИЧКИ ОПЕРАТЕР	4132	4	СШДС,СШТС		ДА				1
5	ВОЗАЧ ДРУМСКОГ ВОЗИЛА	4109	3	СШСС		ДА		ДА		1

УКУПНО: 5

ТЕХНИЧКО ТЕХНОЛОШКО ОДЕЉЕЊЕ

1	ШЕФ ТЕХНИЧКО ТЕХНОЛОШКОГ ОДЕЉЕЊА	7163	7	СФ	ДА					1
2	ВОДЕЋИ ИНЖЕЊЕР ТЕХНОЛОГ	7060	7	СФ	ДА					1
3	САМОСТАЛНИ ОРГАНИЗАТОР	7040	7	ВЖШСС	ДА					1

УКУПНО: 3

СТАНИЦА НОВА ПАЗОВА(ПОДРЕЂЕНА СТАНИЦИ СТАРА ПАЗОВА)

1	ОТПРАВНИК ВОЗОВА	4232	4	СШСС	ДА		ДА			5
---	------------------	------	---	------	----	--	----	--	--	---

УКУПНО: 5

СТАНИЦА СТАРА ПАЗОВА

1	ШЕФ СТАНИЦЕ	6180	6	ВШСС	ДА		ДА		2	1
2	ОТПРАВНИК ВОЗОВА	4232	4	СШСС	ДА		ДА			10
3	ПОМОЋНИК ШЕФА СТАНИЦЕ	6133	6	ВШСС	ДА		ДА			1
4	ЧИСТАЧ СКРЕТНИЦА	1008	1	ОШ				ДА	2	1

УКУПНО: 13

СТАНИЦА ГОЛУБИНЦИ

1	ОТПРАВНИК ВОЗОВА	4220	4	СШСС	ДА		ДА			5
---	------------------	------	---	------	----	--	----	--	--	---

УКУПНО: 5

СТАНИЦА РУМА (ПУТИНЦИ,ВОГАЊ)

1	ШЕФ СТАНИЦЕ	7114	7/6	СФ,ВШСС	ДА		ДА		2	1
2	ПОМОЋНИК ШЕФА СТАНИЦЕ	6133	6/4	ВШСС,СШСС	ДА		ДА		1	1
3	ОТПРАВНИК ВОЗОВА	4232	4	СШСС	ДА		ДА			10
5	РУКОВАЛАЦ МАНЕВРЕ	2060	1	ОШ	ДА		ДА			5
6	МАНЕВРИСТА	1076	1	ОШ	ДА		ДА			10
7	ОПЕРАТОР НА ЛОКАЛНОЈ ПОСТАВНИЦИ	3090	1	ОШ	ДА		ДА			5
8	СКРЕТНИЧАР	1074	1	ОШ	ДА		ДА			10
9	ТЕЛЕГРАФИСТА - ТЕЛЕПРИНТЕРИСТА	4011	4	СШСС	ДА		ДА			2

БР РАДНОГ МЕСТА	НАЗИВ РАДНОГ МЕСТА	ШИФРА ПОСЛА	СТРУЧНА СПРЕМА	НАЗИВ ШКОЛЕ	ИСПИТ 646	ИСПИТ ОСТАЛО	ЗДРАВ 665	ЗДРАВ ОСТАЛО	РАДНИ СТАЖ	БР. ИЗВРШИЛАЦ А
1	2	3	4	5	6	6а	7	7а	8	9

10	ТЕЛЕГРАФИСТА НА ОМНИБУСУ	4011	4	СШСС	ДА		ДА			0
11	ЧИСТАЧ СКРЕТНИЦА	1008	1	ОШ				ДА		0

УКУПНО: 44

СТАНИЦА СРЕМСКА МИТРОВИЦА (МАРТИНЦИ)

1	ШЕФ СТАНИЦЕ	7114	7	СФ, ВЖШСС	ДА		ДА		2	1
2	ОТПРАВНИК ВОЗОВА	4232	4	СШСС	ДА		ДА			10
3	РУКОВАЛАЦ МАНЕВРЕ	2060	1	ОШ	ДА		ДА			0
4	МАНЕВРИСТА	1076	1	ОШ	ДА		ДА			4
5	ЧИСТАЧ СКРЕТНИЦА	1008	1	ОШ				ДА		1

УКУПНО: 16

СТАНИЦА БУЂАНОВЦИ(ПОДРЕЂЕНА СТАНИЦИ РУМА)

1	ОТПРАВНИК ВОЗОВА	4220	4	СШСС	ДА		ДА			0
---	------------------	------	---	------	----	--	----	--	--	---

УКУПНО: 0

СТАНИЦА ПЛАТИЧЕВО(ПОДРЕЂЕНА СТАНИЦИ РУМА)

1	ОТПРАВНИК ВОЗОВА	4220	4	СШСС	ДА		ДА			5
---	------------------	------	---	------	----	--	----	--	--	---

УКУПНО: 5

СТАНИЦА ШИД

1	ШЕФ СТАНИЦЕ	7114	7/6	СФ, ВШСС	ДА		ДА		2	1
2	ПОМОЋНИК ШЕФА СТАНИЦЕ	6133	6/4	ВШСС/СШСС	ДА		ДА		1	1
3	ОТПРАВНИК ВОЗОВА	4232	4	СШСС	ДА		ДА			10
4	РУКОВАЛАЦ МАНЕВРЕ	2060	1	ОШ	ДА		ДА			5
5	МАНЕВРИСТА	1076	1	ОШ	ДА		ДА			12
6	ОПЕРАТОР НА ЛОКАЛНОЈ ПОСТАВНИЦИ	3090	1	ОШ	ДА		ДА			5
7	ЧИСТАЧ СКРЕТНИЦА	1008	1	ОШ				ДА		1

УКУПНО: 35

СТАНИЦА ШАБАЦ (УКРСНИЦА ШТИТАР, СТАНИЦА ПРЊАВОР МАЧВАНСКИ)

1	ШЕФ СТАНИЦЕ	7080	7/6	СФ, ВШСС	ДА		ДА		2	1
2	ПОМОЋНИК ШЕФА СТАНИЦЕ	4245	4	СШСС	ДА		ДА		1	1
3	ОТПРАВНИК ВОЗОВА	4220	4	СШСС	ДА		ДА			15
4	РУКОВАЛАЦ МАНЕВРЕ	2060	1	ОШ	ДА		ДА			0
5	МАНЕВРИСТА	1073	1	ОШ	ДА		ДА			4
6	СКРЕТНИЧАР	1071	1	ОШ СТР	ДА		ДА			12

УКУПНО: 33

СТАНИЦА ЛОЗНИЦА

1	ШЕФ СТАНИЦЕ	6144	6	ВШСС	ДА		ДА		1	1
2	ОТПРАВНИК ВОЗОВА	4220	4	СШСС	ДА		ДА			5
3	СКРЕТНИЧАР	1071	1	ОШ	ДА		ДА			5

УКУПНО: 11

БР РАДНОГ МЕСТА	НАЗИВ РАДНОГ МЕСТА	ШИФРА ПОСЛА	СТРУЧНА СПРЕМА	НАЗИВ ШКОЛЕ	ИСПИТ 646	ИСПИТ ОСТАЛО	ЗДРАВ 655	ЗДРАВ ОСТАЛО	РАДНИ СТАЖ	БР. ИЗВРШИЛАЦ А
1	2	3	4	5	6	6а	7	7а	8	9

СТАНИЦА БРАСИНА (СТАНИЦА ЗВОРНИК И РАСПУТНИЦУ ДОЊА БОРИНА)

1	ШЕФ СТАНИЦЕ	6144	6	ВШСС, ВЖШСС	ДА		ДА		2	1
2	ПОМОЋНИК ШЕФА СТАНИЦЕ	4234	4	СШСС	ДА		ДА		1	1
3	ОТПРАВНИК ВОЗОВА	4220	4	СШСС	ДА		ДА			12
4	МАНЕВРИСТА	1073	1	ОШ	ДА		ДА			6
5	СКРЕТНИЧАР	1071	1	ОШ	ДА		ДА			2

УКУПНО: 22

СТАНИЦА КУКУЈЕВЦИ (ПОДРЕЂЕНА СТАНИЦИ ШИД)

1	ОТПРАВНИК ВОЗОВА	4220	4	СШСС	ДА		ДА			5
---	------------------	------	---	------	----	--	----	--	--	---

УКУПНО: 5

СЕКЦИЈА ЗА СП СУБОТИЦА

УПРАВА СЕКЦИЈЕ

1	ШЕФ СЕКЦИЈЕ ЗА СП	9008	7	СФ	ДА				3	1
2	ЗАМЕНИК ШЕФА СЕКЦИЈЕ	7192	7	СФ	ДА				3	1
3	САОБРАЋАЈНИ КОНТРОЛОР	6170	6	ВШСС	ДА				3	1
4	ТЕХНИЧКИ ОПЕРАТЕР	4132	4	СШДС, СШТС		ДА				1
5	ВОЗАЧ ДРУМСКОГ ВОЗИЛА	4109	3	СШСС		ДА		ДА		1

УКУПНО: 5

ТЕХНИЧКО ТЕХНОЛОШКО ОДЕЉЕЊЕ

1	ШЕФ ТЕХНИЧКО ТЕХНОЛОШКОГ ОДЕЉЕЊА	7163	7	СФ	ДА				3	1
2	ВОДЕЋИ ИНЖИЊЕР	7131	7/6	СФ, ВШСС	ДА				1	0
3	ВОДЕЋИ ОРГАНИЗАТОР	6100	6	ВШСС	ДА					0

УКУПНО: 1

СТАНИЦА СУБОТИЦА (АЛЕКСАНДРОВО ПРЕДГРАЂЕ, СУБОТИЦА ФАБРИКА)

1	ШЕФ СТАНИЦЕ	7160	7	СФ, ФТС	ДА		ДА			1
2	ПОМОЋНИК ШЕФА СТАНИЦЕ	7112	7	СФ, ФТС	ДА		ДА			2
3	ОПЕРАТИВНИ ПОМОЋНИК ШЕФА СТАНИЦЕ	6143	6/4	ВШСС, СШСС	ДА		ДА			5
4	ШКОЛСКИ ИНСТРУКТОР - ИСЛЕДНИК	4217	4	СШСС	ДА		ДА			0
5	ДАКТИЛОГРАФ - КОРЕСПОДЕНТ	4065	4	СШДС, СШТС						1
6	ОТПРАВНИК ВОЗОВА	4255	4	СШСС	ДА		ДА			22
7	ТЕЛЕГРАФИСТА НА ОМНИБУСУ	4011	4	СШСС	ДА		ДА			8
8	РАСПОРЕДНИ РАДНИК	4180	4	СШСС	ДА					1

БР РАДНОГ МЕСТА	НАЗИВ РАДНОГ МЕСТА	ШИФРА ПОСЛА	СТРУЧНА СПРЕМА	НАЗИВ ШКОЛЕ	ИСПИТ 646	ИСПИТ ОСТАЛО	ЗДРАВ 665	ЗДРАВ ОСТАЛО	РАДНИ СТАЖ	БР. ИЗВРШИЛАЦ А
1	2	3	4	5	6	6а	7	7а	8	9

9	НАДЗОРНИ СКРЕТНИЧАР	2051	1	ОШ	ДА		ДА			19
11	СКРЕТНИЧАР	1075	1	ОШ	ДА		ДА			25
12	РУКОВАЛАЦ МАНЕВРЕ	2070	1	ОШ	ДА		ДА			10
13	МАНЕВРИСТА	1077	1	ОШ	ДА		ДА			40

УКУПНО: 134

СТаница Сомбор(Чонопља,Купусина и Апатин Фабрика)

1	ШЕФ СТАНИЦЕ	6180	6	ВШСС	ДА		ДА		3	1
2	ПОМОЋНИК ШЕФА СТАНИЦЕ	6133	6	ВШСС	ДА		ДА			1
3	ДАКТИЛОГРАФ - КОРЕСПОДЕНТ	4065	4	СШДС,СШТС						1
4	ОТПРАВНИК ВОЗОВА	4232	4	СШСС	ДА		ДА			6
5	ТЕЛЕГРАФИСТА НА ОМНИБУСУ	4011	4	СШСС	ДА		ДА			2
7	НАДЗОРНИ СКРЕТНИЧАР	2041	1	ОШ	ДА		ДА			9
8	СКРЕТНИЧАР	1074	1	ОШ	ДА		ДА			10
9	РУКОВАЛАЦ МАНЕВРЕ	2060	1	ОШ	ДА		ДА			3
10	МАНЕВРИСТА	1076	1	ОШ	ДА		ДА			8
11	РАСПОРЕДНИ РАДНИК	4180	4	СШСС	ДА		ДА			0

УКУПНО: 41

Станица Наумовићево

1	ШЕФ СТАНИЦЕ(ДЕЖУРА)	4245	4	СШСС	ДА		ДА			1
2	ОТПРАВНИК ВОЗОВА	4220	4	СШСС	ДА		ДА			4

УКУПНО: 5

Станица Жедник

1	ШЕФ СТАНИЦЕ(ДЕЖУРА)	4245	4	СШСС	ДА		ДА			1
2	ОТПРАВНИК ВОЗОВА	4220	4	СШСС	ДА		ДА			4

УКУПНО: 5

Станица Бачка Топола(Мали Ибош Поље)

1	ШЕФ СТАНИЦЕ	4245	4	СШСС	ДА		ДА			1
2	ОТПРАВНИК ВОЗОВА	4220	4	СШСС	ДА		ДА			10

УКУПНО: 11

БР РАДНОГ МЕСТА	НАЗИВ РАДНОГ МЕСТА	ШИФРА ПОСЛА	СТРУЧНА СПРЕМА	НАЗИВ ШКОЛЕ	ИСПИТ 646	ИСПИТ ОСТАЛО	ЗДРАВ 655	ЗДРАВ ОСТАЛО	РАДНИ СТАЖ	БР. ИЗВРШИЛАЦА
1	2	3	4	5	6	6а	7	7а	8	9

СТАНИЦА ЛОВЂЕНАЦ

1	ШЕФ СТАНИЦЕ(ДЕЖУРА)	4245	4	СШСС	ДА		ДА			1
2	ОТПРАВНИК ВОЗОВА	4220	4	СШСС	ДА		ДА			4

УКУПНО: 5

СТАНИЦА СЕНТА (БОГОРАШ, АДА)

1	ШЕФ СТАНИЦЕ	6180	6	ВШСС	ДА		ДА			1
2	ОТПРАВНИК ВОЗОВА	4232	4	СШСС	ДА		ДА			6
3	ТЕЛЕГРАФИСТА	4011	4	СШСС	ДА		ДА			1
4	МАНЕВРИСТА	1076	1	ОШ	ДА		ДА			4
5	СКРЕТНИЧАР	1074	1	ОШ	ДА			ДА		2

УКУПНО: 14

СТАНИЦА ХОРГОШ(КАЊИЖА,ПАЛИЋ,БАЧКИ ВИНОГРАДИ)

1	ШЕФ СТАНИЦЕ	4245	4	СШСС	ДА		ДА			1
2	ОТПРАВНИК ВОЗОВА	4220	4	СШСС	ДА		ДА			5
3	СКРЕТНИЧАР	1071	1	ОШ	ДА		ДА			6

УКУПНО: 12

СТАНИЦА БОГОЈЕВО (СОНТА)

1	ШЕФ СТАНИЦЕ	6144	6/4	ВШСС,СШСС	ДА		ДА			1
2	ОТПРАВНИК ВОЗОВА	4220	4	СШСС	ДА		ДА			6
3	МАНЕВРИСТА	1073	1	ОШ	ДА		ДА			6
4	СКРЕТНИЧАР	1071	1	ОШ	ДА		ДА			2

УКУПНО: 15

СТАНИЦА БАЈМОК (АЛЕКСА ШАНТИЋ)

1	ШЕФ СТАНИЦЕ	4245	4	СШСС	ДА		ДА			1
2	ОТПРАВНИК ВОЗОВА	4220	4	СШСС	ДА		ДА			5
3	СКРЕТНИЧАР	1071	1	ОШ	ДА		ДА			6

УКУПНО: 12

СТАНИЦА ТАВАНКУТ(ШЕБЕШИЋ)

1	ШЕФ СТАНИЦЕ(ДЕЖУРА)	4245	4	СШСС	ДА		ДА			1
2	ОТПРАВНИК ВОЗОВА	4220	4	СШСС	ДА		ДА			1
3	СКРЕТНИЧАР	1071	1	ОШ	ДА		ДА			3

УКУПНО: 5

СТАНИЦА КУЛА

1	ШЕФ СТАНИЦЕ(ДЕЖУРА)	4245	4	СШСС	ДА		ДА			1
2	ОТПРАВНИК ВОЗОВА	4220	4	СШСС	ДА		ДА			1
3	СКРЕТНИЧАР	1071	1	ОШ	ДА		ДА			2

УКУПНО: 4

СТАНИЦА ЦРВЕНКА(СИВАЦ)

1	ШЕФ СТАНИЦЕ	4245	4	СШСС	ДА		ДА			1
2	ОТПРАВНИК ВОЗОВА	4220	4	СШСС	ДА		ДА			2
3	СКРЕТНИЧАР	1071	1	ОШ	ДА		ДА			3

УКУПНО: 6

СТАНИЦА ПРИГРЕВИЦА(БУКОВИЧКИ САЛАШИ)

1	ШЕФ СТАНИЦЕ(ДЕЖУРА)	4245	4	СШСС	ДА		ДА			1
---	---------------------	------	---	------	----	--	----	--	--	---

БР РАДНОГ МЕСТА	НАЗИВ РАДНОГ МЕСТА	ШИФРА ПОСЛА	СТРУЧНА СПРЕМА	НАЗИВ ШКОЛЕ	ИСПИТ 646	ИСПИТ ОСТАЛО	ЗДРАВ 665	ЗДРАВ ОСТАЛО	РАДНИ СТАЖ	БР. ИЗВРШИЛАЦА
1	2	3	4	5	6	6а	7	7а	8	9

2	ОТПРАВНИК ВОЗОВА	4220	4	СШСС	ДА		ДА			2
3	СКРЕТНИЧАР	1071	1	ОШ	ДА		ДА			6

УКУПНО: 9

СТАНИЦА КЉАЈИЋЕВО(ПОДРЕЂЕНА СТАН.СОМБОР)

1	ОТПРАВНИК ВОЗОВА	4220	4	СШСС	ДА		ДА			0
---	------------------	------	---	------	----	--	----	--	--	---

УКУПНО: 0

СТАНИЦА СВЕТОЗАР МИЛЕТИЋ(ПОДРЕЂЕНА СТАНИЦИ СОМБОР)

1	ОТПРАВНИК ВОЗОВА	4220	4	СШСС	ДА		ДА			2
2	СКРЕТНИЧАР	1071	1	ОШ	ДА		ДА			2

УКУПНО: 4

СТАНИЦА ОРОМ(ПОДРЕЂЕНА СТАНИЦИ СЕНТА)

1	ОТПРАВНИК ВОЗОВА	4220	4	СШСС	ДА		ДА			2
2	СКРЕТНИЧАР	1071	1	ОШ	ДА		ДА			0

УКУПНО: 2

СЕКЦИЈА ЗА СП УЖИЦЕ

УПРАВА СЕКЦИЈЕ

1	ШЕФ СЕКЦИЈЕ ЗА СП	9008	7	СФ					3	1
2	ПОМОЋНИК ШЕФА СЕКЦИЈЕ	7181	7	СФ	ДА			ДА	1	1
3	САОБРАЋАЈНИ КОНТРОЛОР	6170	6	ВШСС						2
4	ТЕХНИЧКИ СЕКРЕТАР	4173	4	СШДС, СШДС						1
5	ВОЗАЧ ДРУМСКОГ ВОЗИЛА	4109	3	СШСС		ДА		ДА		2
6	КУРИР	1003	1	ОШ						1

УКУПНО: 8

ТЕХНИЧКО ТЕХНОЛОШКО ОДЕЉЕЊЕ

1	ШЕФ ОДЕЉЕЊА	8908	7	СФ	ДА				1	1
2	ОРГАНИЗАТОР ТЕХНОЛОГ	7103	7	СФ	ДА					1
3	ВОДЕЋИ ИНЖЕЊЕР ТЕХНОЛОГ	7060	7	СФ	ДА					0
4	ОРГАНИЗАТОР ЗА ТЕХНОЛОГИЈУ И ДОКУМЕНТАЦИЈУ	7103	7	СФ, ФТС, ФДС	ДА					1

УКУПНО: 3

СТАНИЦА ВРЕОЦИ (СТЕПОЈЕВАЦ)

1	ШЕФ СТАНИЦЕ	7160	7	СФ	ДА		ДА		1	1
2	ПОМОЋНИК ШЕФА СТАНИЦЕ	6180	6/4	ВШСС, СШСС	ДА		ДА		1	1
3	ОТПРАВНИК ВОЗОВА	4255	4	СШСС	ДА		ДА			7
4	ТЕЛЕГРАФИСТА - ТЕЛЕПРИНТЕРИСТА	4011	4	СШСС	ДА		ДА			2
6	РУКОВАЛАЦ МАНЕВРЕ	2070	1	ОШ СТР	ДА		ДА			5
7	МАНЕВРИСТА	1077	1	ОШ	ДА		ДА			10
8	ЧИСТАЧ СКРЕТНИЦА	1008	1	ОШ				ДА		1

УКУПНО: 27

СТАНИЦА ЛАЈКОВАЦ(ЛАЗАРЕВАЦ, СЛОВАЦ)

1	ШЕФ СТАНИЦЕ	6144	6/4	ВШСС, СШСС	ДА		ДА		1	1
2	ПОМОЋНИК ШЕФА СТАНИЦЕ	6092	6/4	ВШСС, СШСС	ДА		ДА		1	0
3	ОТПРАВНИК ВОЗОВА	4220	4	СШСС	ДА		ДА			11

БР РАДНОГ МЕСТА	НАЗИВ РАДНОГ МЕСТА	ШИФРА ПОСЛА	СТРУЧНА СПРЕМА	НАЗИВ ШКОЛЕ	ИСПИТ 646	ИСПИТ ОСТАЛО	ЗДРАВ 655	ЗДРАВ ОСТАЛО	РАДНИ СТАЖ	БР. ИЗВРШИЛАЦ А
1	2	3	4	5	6	6а	7	7а	8	9

4	ЧИСТАЧ СКРЕТНИЦА	1008	1	ОШ				ДА		1
---	------------------	------	---	----	--	--	--	----	--	---

УКУПНО: 13

СТаница ВАЉЕВО (ДИВЦИ,ГРАДАЦ,ЛАСТРА)

1	ШЕФ СТАНИЦЕ	7080	7	СФ	ДА		ДА		1	1
2	ПОМОЋНИК ШЕФА СТАНИЦЕ	4232	6	ВЖСС, ВСМС, ВШСС	ДА		ДА		1	1
3	ОТПРАВНИК ВОЗОВА	4220	4	СШСС	ДА		ДА			6
4	ЧИСТАЧ СКРЕТНИЦА	1008	1	ОШ				ДА		2

УКУПНО: 10

Станица КОСЈЕРИЋ(САМАРИ,РАЖАНА)

1	ШЕФ СТАНИЦЕ	6144	6/4	ВШСС/СШСС	ДА		ДА		1	1
2	ОТПРАВНИК ВОЗОВА	4220	4	СШСС	ДА		ДА			5
3	ЧИСТАЧ СКРЕТНИЦА	1008	1	ОШ				ДА		1

УКУПНО: 7

Станица ПОЖЕГА (КАЛЕНИЋ,УЗИЋИ)

1	ШЕФ СТАНИЦЕ	7114	7	СФ/ФДС/ВШСС	ДА		ДА		2	1
2	ПОМОЋНИК ШЕФА СТАНИЦЕ	6133	7/6	ФБ, ФЕИМ, ВШСС	ДА		ДА		1	1
3	ШКОЛСКИ ИНСТРУКТОР	4217	4	СШСС	ДА					1
4	ОТПРАВНИК ВОЗОВА	4232	4	СШСС	ДА		ДА			13
5	ТЕЛЕГРАФИСТА - ТЕЛЕПРИНТЕРИСТА	4011	4	СШСС	ДА		ДА			5
6	РУКОВАЛАЦ МАНЕВРЕ	2060	1	ОШ СТР	ДА		ДА			11
8	МАНЕВРИСТА	1076	1	ОШ	ДА		ДА			20
9	ЧИСТАЧ СКРЕТНИЦА	1008	1	ОШ				ДА		1

УКУПНО: 53

Станица УЖИЦЕ(СЕВОЈНО,УЖИЦЕ ТЕРЕТНА,СТАПАРИ)

1	ШЕФ СТАНИЦЕ	7114	7	СФ	ДА		ДА		2	1
2	ПОМОЋНИК ШЕФА СТАНИЦЕ	6133	6	ВШСС	ДА		ДА		1	1
3	ОТПРАВНИК ВОЗОВА	4232	4	СШСС	ДА		ДА			13
4	ТЕЛЕГРАФИСТА - ТЕЛЕПРИНТЕРИСТА	4011	4	СШСС	ДА		ДА			2
5	ЧИСТАЧ СКРЕТНИЦА	1008	1	ОШ				ДА		2
6	ВОЗОВОЂА	3134	6	СШСС	ДА		ДА			2
7	МАНЕВРИСТА	1076	1	ОШ	ДА		ДА			2

УКУПНО: 23

БР РАДНОГ МЕСТА	НАЗИВ РАДНОГ МЕСТА	ШИФРА ПОСЛА	СТРУЧНА СПРЕМА	НАЗИВ ШКОЛЕ	ИСПИТ 646	ИСПИТ ОСТАЛО	ЗДРАВ 655	ЗДРАВ ОСТАЛО	РАДНИ СТАЖ	БР. ИЗВРШИЛАЦ А
1	2	3	4	5	6	6а	7	7а	8	9

СТАНИЦА ЗЛАТИБОР(СУШИЦА,БРАНЕШЦИ,ЈАБЛАНИЦА)

1	ШЕФ СТАНИЦЕ(ДЕЖУРА)	4245	4	СШСС	ДА		ДА		1	1
2	ОТПРАВНИК ВОЗОВА	4220	4	СШСС	ДА		ДА			4
3	ЧИСТАЧ СКРЕТНИЦА	1008	1	ОШ				ДА		1

УКУПНО: 6

СТАНИЦА ПРИБОЈ (ШТРПЦИ, БИСТРИЦА НА ЛИМУ)

1	ШЕФ СТАНИЦЕ	6144	6/4	ВШСС,СШСС	ДА		ДА		1	1
2	ПОМОЋНИК ШЕФА СТАНИЦЕ	6092	6/4	ВШСС,СШСС	ДА		ДА			0
3	ОТПРАВНИК ВОЗОВА	4220	4	СШСС	ДА		ДА			5
4	МАНЕВРИСТА	1073	1	ОШ	ДА		ДА			0
5	ТЕЛЕГРАФИСТА - ТЕЛЕПРИНТЕРИСТА	4011	4	СШСС	ДА		ДА			0
6	ЧИСТАЧ СКРЕТНИЦА	1008	1	ОШ				ДА		1

УКУПНО: 7

СТАНИЦА ПРИЕПОЉЕ ТЕРЕТНА(ЛУЧИЦЕ)

1	ШЕФ СТАНИЦЕ	6180	6	ВШСС	ДА		ДА		2	1
2	ПОМОЋНИК ШЕФА СТАНИЦЕ	6133	6	ВШСС	ДА		ДА		1	1
3	ОТПРАВНИК ВОЗОВА	4232	4	СШСС	ДА		ДА			11
4	ТЕЛЕГРАФИСТА - ТЕЛЕПРИНТЕРИСТА	4011	4	СШСС	ДА		ДА			5
5	РУКОВАЛАЦ МАНЕВРЕ	2060	1	ОШ СТР	ДА		ДА			5
6	МАНЕВРИСТА	1076	1	ОШ	ДА		ДА			7
7	ЧИСТАЧ СКРЕТНИЦА	1008	1	ОШ				ДА		1

УКУПНО: 31

СТАНИЦА ВРБНИЦА (БРОДАРЕВО)

1	ШЕФ СТАНИЦЕ(ДЕЖУРА)	4245	4	СШСС	ДА		ДА		1	1
2	ОТПРАВНИК ВОЗОВА	4220	4	СШСС	ДА		ДА			4
3	ЧИСТАЧ СКРЕТНИЦА	1008	1	ОШ				ДА		1

УКУПНО: 6

МУЗЕЈСКО-ТУРИСТИЧКИ КОМПЛЕКС "ШАРГАНСКА ОСМИЦА"

1	УПРАВНИК	7190	7	ФТС,ФФС						1
2	ГЛАВНИ ОРГАНИЗАТОР ЗА КОМЕРЦИЈАЛНЕ ПОСЛОВЕ И ПРОМОЦИЈУ	7170	7	ПМФ,ГФ, ЕФ,СФ						1
3	ШЕФ РЕЦЕПЦИЈЕ	4234	4	СШДС,СШТС						1
4	РЕЦЕПЦИОНАР	4160	4	СШДС,СШТС						4
5	РАДНИК У ВЕШЕРАЈУ	3072	3	ОШ						2

БР РАДНОГ МЕСТА	НАЗИВ РАДНОГ МЕСТА	ШИФРА ПОСЛА	СТРУЧНА СПРЕМА	НАЗИВ ШКОЛЕ	ИСПИТ 646	ИСПИТ ОСТАЛО	ЗДРАВ 655	ЗДРАВ ОСТАЛО	РАДНИ СТАЖ	БР. ИЗВРШИЛАЦ А
1	2	3	4	5	6	6а	7	7а	8	9
6	ЕЛЕКТРИЧАР	5002	4	ЗГ СШТС						1
7	РАДНИК НА ОДРЖАВАЊУ	3130	3	СВЕ СШ						1
8	ПОМОЋНИ РАДНИК НА ОДРЖАВАЊУ КОМПЛЕКСА	3130	3	ОШ						3
9	БРАВАР	5002	4	СШ-ЗГОД.						1
10	ВОЗАЧ ДРУМСКОГ ВОЗИЛА	4109	4	СШ						1

УКУПНО: 16

СЕКЦИЈА ЗА СП ЗАЈЕЧАР

УПРАВА СЕКЦИЈЕ

1	ШЕФ СЕКЦИЈЕ ЗА СП	9018	7	СФ	ДА				3	1
2	ПОМОЋНИК ШЕФА СЕКЦИЈЕ	7150	7	СФ	ДА			ДА	3	1
3	САОБРАЋАЈНИ КОНТРОЛОР	6170	6	ВШСС	ДА		ДА			1
4	ТЕХНИЧКИ СЕКРЕТАР	4173	4	СШДС, СШДС						1
5	ВОЗАЧ ДРУМСКОГ ВОЗИЛА	4109	3	СШСС		ДА		ДА		1

УКУПНО: 5

ТЕХНИЧКО ТЕХНОЛОШКО ОДЕЉЕЊЕ

1	ШЕФ ТЕХНИЧКО ТЕХНОЛОШКОГ ОДЕЉЕЊА	7140	7	СФ	ДА				1	1
2	ВОДЕЋИ ОРГАНИЗАТОР	6133	6	ВШСС	ДА					1

УКУПНО: 2

СТАНИЦА ЗАЈЕЧАР

1	ШЕФ СТАНИЦЕ	6180	6	ВШСС	ДА		ДА		3	1
2	ПОМОЋНИК ШЕФА СТАНИЦЕ	6133	6	ВШСС, СШСС	ДА		ДА			1
3	ТЕЛЕГРАФИСТА	4011	4	СШСС	ДА		ДА			4
4	ОТПРАВНИК ВОЗОВА	4232	4	СШСС	ДА		ДА			7
5	НАДЗОРНИ СКРЕТНИЧАР	2041	1	ОШ	ДА		ДА			10
6	СКРЕТНИЧАР	1074	1	ОШ	ДА		ДА			7
8	РУКОВАЛАЦ МАНЕВРЕ	2060	1	ОШ	ДА		ДА			5
9	МАНЕВРИСТА	1076	1	ОШ	ДА		ДА			15
10	ШКОЛСКО ИСЛЕДНИ ПОСЛОВИ	6086	6/4	ВШСС, СШСС	ДА					0

УКУПНО: 50

СТАНИЦА МАЈДАНПЕК (ЛЕСКОВО)

1	ШЕФ СТАНИЦЕ	4245	4	СШСС	ДА		ДА		1	1
2	ОТПРАВНИК ВОЗОВА	4220	4	СШСС	ДА		ДА			4
3	РУКОВАЛАЦ МАНЕВРЕ	2042	1	ОШ	ДА		ДА			3
4	МАНЕВРИСТА	1073	1	ОШ	ДА		ДА			3

УКУПНО: 11

СТАНИЦА БОР (МАЛИ КРИВЕЉ)

1	ШЕФ СТАНИЦЕ	6144	6	ВШСС	ДА		ДА		1	0
2	ОТПРАВНИК ВОЗОВА	4220	4	СШСС	ДА		ДА			0
3	ЧИСТАЧ СКРЕТНИЦА	1008	1	ОШ				ДА		0

УКУПНО: 0

СТАНИЦА ВЛАОЛЕ

1	ШЕФ СТАНИЦЕ (ДЕЖУРА)	4245	4	СШСС	ДА		ДА			1
2	ОТПРАВНИК ВОЗОВА	4220	4	СШСС	ДА		ДА			1

УКУПНО: 2

СТАНИЦА БОР ТЕРЕТНА (ЗАГРАЂЕ)

1	ШЕФ СТАНИЦЕ	6180	6	ВШСС	ДА		ДА		3	1
2	ПОМОЋНИК ШЕФА СТАНИЦЕ	6133	6/4	ВШСС, СШСС	ДА		ДА			1
3	ОТПРАВНИК ВОЗОВА	4232	4	СШСС	ДА		ДА			5
4	НАДЗОРНИ СКРЕТНИЧАР	2041	1	ОШ	ДА		ДА			5
5	СКРЕТНИЧАР	1074	1	ОШ	ДА		ДА			5

БР РАДНОГ МЕСТА	НАЗИВ РАДНОГ МЕСТА	ШИФРА ПОСЛА	СТРУЧНА СПРЕМА	НАЗИВ ШКОЛЕ	ИСПИТ 646	ИСПИТ ОСТАЛО	ЗДРАВ 655	ЗДРАВ ОСТАЛО	РАДНИ СТАЖ	БР. ИЗВРШИЛАЦ А
1	2	3	4	5	6	6а	7	7а	8	9

6	РУКОВАЛАЦ МАНЕВРЕ	2060	1	ОШ	ДА		ДА			5
7	МАНЕВРИСТА	1076	1	ОШ	ДА		ДА			5

УКУПНО: 27

СТАНИЦА НЕГОТИН (РОГЉЕВО)

1	ШЕФ СТАНИЦЕ	6144	6/4	ВШСС,СШСС	ДА		ДА		1	1
2	ОТПРАВНИК ВОЗОВА	4220	4	СШСС	ДА		ДА			5
3	СКРЕТНИЧАР	1071	1	ОШ	ДА		ДА			9

УКУПНО: 15

СТАНИЦА ПРАХОВО ПРИСТАНИШТЕ (ПРАХОВО)

1	ШЕФ СТАНИЦЕ	7114	7	СФ	ДА		ДА		1	1
2	ПОМОЋНИК ШЕФА СТАНИЦЕ	7021	7/6	СФ, ВШСС	ДА		ДА			1
3	ОТПРАВНИК ВОЗОВА	4232	4	СШСС	ДА		ДА			9
4	СКРЕТНИЧАР	1074	1	ОШ	ДА		ДА			5
5	РУКОВАЛАЦ МАНЕВРЕ	2060	1	ОШ	ДА		ДА			5
6	МАНЕВРИСТА	1076	1	ОШ	ДА		ДА			4

УКУПНО: 25

СТАНИЦА РГОТИНА

1	ШЕФ СТАНИЦЕ(ДЕЖУРА)	4245	4	СШСС	ДА		ДА			1
2	ОТПРАВНИК ВОЗОВА	4220	4	СШСС	ДА		ДА			3
3	ЧИСТАЧ СКРЕТНИЦА	1008	1	ОШ				ДА		1

УКУПНО: 5

СТАНИЦА ТРНАВАЦ

1	ШЕФ СТАНИЦЕ(ДЕЖУРА)	4245	4	СШСС	ДА		ДА			1
2	ОТПРАВНИК ВОЗОВА	4220	4	СШСС	ДА		ДА			4
3	СКРЕТНИЧАР	1071	1	ОШ	ДА		ДА			4

УКУПНО: 9

СТАНИЦА БРУСНИК(ТАБАКОВАЦ)

1	ШЕФ СТАНИЦЕ(ДЕЖУРА)	4245	4	СШСС	ДА		ДА			1
2	ОТПРАВНИК ВОЗОВА	4220	4	СШСС	ДА		ДА			2
3	СКРЕТНИЧАР	1071	1	ОШ	ДА		ДА			3

УКУПНО: 6

СТАНИЦА КЊАЖЕВАЦ(ПОДВИС)

1	ШЕФ СТАНИЦЕ	4245	6	ВШСС	ДА		ДА		1	1
2	ОТПРАВНИК ВОЗОВА	4220	4	СШСС	ДА		ДА			4
3	ЧИСТАЧ СКРЕТНИЦА	1008	1	ОШ				ДА		1

УКУПНО: 6

СТАНИЦА МИНИЋЕВО

1	ШЕФ СТАНИЦЕ(ДЕЖУРА)	4245	4	СШСС	ДА		ДА			0
2	ОТПРАВНИК ВОЗОВА	4220	4	СШСС	ДА		ДА			0
3	СКРЕТНИЧАР	1071	1	ОШ	ДА		ДА			0

УКУПНО: 0

СТАНИЦА ГРЉАН

1	ШЕФ СТАНИЦЕ(ДЕЖУРА)	4245	4	СШСС	ДА		ДА			0
2	ОТПРАВНИК ВОЗОВА	4220	4	СШСС	ДА		ДА			0
3	СКРЕТНИЧАР	1071	1	ОШ	ДА		ДА			0

УКУПНО: 0

СТАНИЦА ВРАЖОГРНАЦ

1	ШЕФ СТАНИЦЕ(ДЕЖУРА)	4245	4	СШСС	ДА		ДА			1
---	---------------------	------	---	------	----	--	----	--	--	---

БР РАДНОГ МЕСТА	НАЗИВ РАДНОГ МЕСТА	ШИФРА ПОСЛА	СТРУЧНА СПРЕМА	НАЗИВ ШКОЛЕ	ИСПИТ 646	ИСПИТ ОСТАЛО	ЗДРАВ 655	ЗДРАВ ОСТАЛО	РАДНИ СТАЖ	БР. ИЗВРШИЛАЦА
1	2	3	4	5	6	6а	7	7а	8	9

2	ОТПРАВНИК ВОЗОВА	4220	4	СШСС	ДА		ДА			8
3	ЧИСТАЧ СКРЕТНИЦА	1008	1	ОШ				ДА		0
4	СКРЕТНИЧАР	1071	1	ОШ	ДА		ДА			2

УКУПНО: 11

СТАНИЦА МАТЕЈЕВАЦ

1	ШЕФ СТАНИЦЕ(ДЕЖУРА)	6144	6	ВШСС	ДА		ДА			1
2	ОТПРАВНИК ВОЗОВА	4220	4	СШСС	ДА		ДА			1
3	СКРЕТНИЧАР	1071	1	ОШ	ДА		ДА			6

УКУПНО: 8

СТАНИЦА СВРЉИГ

1	ШЕФ СТАНИЦЕ	4245	4	СШСС	ДА		ДА		1	1
2	ОТПРАВНИК ВОЗОВА	4220	4	СШСС	ДА		ДА			5
3	СКРЕТНИЧАР	1071	1	ОШ	ДА		ДА			4

УКУПНО: 10

СЕКЦИЈА ЗА СП ЗРЕЊАНИН

УПРАВА СЕКЦИЈЕ

1	ШЕФ СЕКЦИЈЕ ЗА СП	9018	7	СФ	ДА				5	1
2	ПОМОЋНИК ШЕФА СЕКЦИЈЕ	7150	7	СФ	ДА			ДА	1	1
3	САОБРАЋАЈНИ КОНТРОЛОР	6170	6	ВШСС	ДА		ДА			1
4	ТЕХНИЧКИ СЕКРЕТАР	4173	4	СШДС, СШДС						1
5	ВОЗАЧ ДРУМСКОГ ВОЗИЛА	4109	3	СШСС		ДА		ДА		1

УКУПНО: 5

ТЕХНИЧКО-ТЕХНОЛОШКО ОДЕЉЕЊЕ

1	ШЕФ ТЕХНИЧКО ТЕХНОЛОШКОГ ОДЕЉЕЊА	7140	7	СФ	ДА					1
2	САРАДНИК ЗА ИСЛЕЂЕЊЕ	4259	4	СШСС	ДА					0
3	ТЕЛЕГРАФИСТА - ТЕЛЕПРИНТЕРИСТА	4011	4	СШСС	ДА		ДА			0

УКУПНО: 1

СТАНИЦА МИЛОШЕВО(СТО БАНАТСКО МИЛОШЕВО И ТО БОЧАР)

1	ШЕФ СТАНИЦЕ(ДЕЖУРА)	4245	4	СШСС	ДА		ДА		1	1
2	ОТПРАВНИК ВОЗОВА	4220	4	СШСС	ДА		ДА			3
3	НАДЗОРНИ СКРЕТНИЧАР	2031	1	ОШ	ДА		ДА			3
4	СКРЕТНИЧАР	1071	1	ОШ	ДА		ДА			4

УКУПНО: 11

СТАНИЦА БАНАТСКО ВЕЛИКО СЕЛО

1	ШЕФ СТАНИЦЕ(ДЕЖУРА)	4245	4	СШСС	ДА		ДА			1
2	СКРЕТНИЧАР	1071	1	ОШ	ДА		ДА			1

УКУПНО: 2

СТАНИЦА ЧОКА

1	ШЕФ СТАНИЦЕ(ДЕЖУРА)	4245	4	СШСС	ДА		ДА		1	1
2	ОТПРАВНИК ВОЗОВА	4220	4	СШСС	ДА		ДА			2
3	СКРЕТНИЧАР	1071	1	ОШ	ДА		ДА			3

УКУПНО: 6

БР РАДНОГ МЕСТА	НАЗИВ РАДНОГ МЕСТА	ШИФРА ПОСЛА	СТРУЧНА СПРЕМА	НАЗИВ ШКОЛЕ	ИСПИТ 646	ИСПИТ ОСТАЛО	ЗДРАВ 665	ЗДРАВ ОСТАЛО	РАДНИ СТАЖ	БР. ИЗВРШИЛАЦА
1	2	3	4	5	6	6а	7	7а	8	9

СТАНИЦА ЕЛЕМИР

1	ШЕФ СТАНИЦЕ(ДЕЖУРА)	4245	4	СШСС	ДА		ДА			1
2	ОТПРАВНИК ВОЗОВА	4220	4	СШСС	ДА		ДА			3
3	СКРЕТНИЧАР	1071	1	ОШ	ДА		ДА			1

УКУПНО: 5

СТАНИЦА КИКИНДА (СТО МОКРИН)

1	ШЕФ СТАНИЦЕ	6180	6/4	ВШСС,СШСС	ДА		ДА		2	1
2	ПОМОЋНИК ШЕФА СТАНИЦЕ	4242	4	СШСС	ДА		ДА		1	0
3	РАСПОРЕДНИ РАДНИК	4180	4	СШСС	ДА					0
4	ОТПРАВНИК ВОЗОВА	4232	4	СШСС	ДА		ДА			7
6	НАДЗОРНИ СКРЕТНИЧАР	2041	1	ОШ	ДА		ДА			4
7	СКРЕТНИЧАР	1074	1	ОШ	ДА		ДА			8
8	РУКОВАЛАЦ МАНЕВРЕ	2060	1	ОШ	ДА		ДА			4
9	МАНЕВРИСТА	1076	1	ОШ	ДА		ДА			8
10	ТЕЛЕГРАФИСТА - ТЕЛЕПРИНТЕРИСТА	4011	4	СШСС	ДА		ДА			1

УКУПНО: 33

СТАНИЦА ЗРЕЊАНИН

1	ШЕФ СТАНИЦЕ	7114	7/6	СФ,ВШСС	ДА		ДА		2	1
2	ПОМОЋНИК ШЕФА СТАНИЦЕ	6133	6/4	ВШСС,СШСС	ДА		ДА			1
3	ИСПИТНИК	4217	4	СШСС	ДА					0
4	РАСПОРЕДНИ РАДНИК	4180	4	СШСС	ДА					1
5	ОТПРАВНИК ВОЗОВА	4232	4	СШСС	ДА		ДА			6
6	ДАКТИЛОГРАФ	3048	3	СВЕ СШ ЗГ		ДА				1
7	ТЕЛЕГРАФИСТА - ТЕЛЕПРИНТЕРИСТА	4011	4	СШСС	ДА		ДА			3
8	НАДЗОРНИ СКРЕТНИЧАР	2041	1	ОШ	ДА		ДА			6
9	СКРЕТНИЧАР	1074	1	ОШ	ДА		ДА			16
10	РУКОВАЛАЦ МАНЕВРЕ	2060	1	ОШ	ДА		ДА			3
11	МАНЕВРИСТА	1076	1	ОШ	ДА		ДА			14

УКУПНО: 52

СТАНИЦА ЗРЕЊАНИН ФАБРИКА

1	ШЕФ СТАНИЦЕ	6144	6/4	ВШСС,СШСС	ДА		ДА		2	1
2	ОТПРАВНИК ВОЗОВА	4220	4	СШСС	ДА		ДА			5
3	НАДЗОРНИ СКРЕТНИЧАР	2031	1	ОШ	ДА		ДА			1
4	СКРЕТНИЧАР	1071	1	ОШ	ДА		ДА			9

УКУПНО: 16

СТАНИЦА КУМАНЕ

1	ШЕФ СТАНИЦЕ(ДЕЖУРА)	4245	4	СШСС	ДА		ДА			1
2	ОТПРАВНИК ВОЗОВА	4220	4	СШСС	ДА		ДА			0
3	СКРЕТНИЧАР	1071	1	ОШ	ДА		ДА			4

УКУПНО: 5

СТАНИЦА ЛУКИЋЕВО

1	ШЕФ СТАНИЦЕ(ДЕЖУРА)	4245	4	СШСС	ДА		ДА			1
2	ОТПРАВНИК ВОЗОВА	4220	4	СШСС	ДА		ДА			0
3	СКРЕТНИЧАР	1071	1	ОШ	ДА		ДА			3

УКУПНО: 4

СТАНИЦА МЕЛЕНЦИ

1	ШЕФ СТАНИЦЕ(ДЕЖУРА)	4245	4	СШСС	ДА		ДА			1
2	СКРЕТНИЧАР	1071	1	ОШ	ДА		ДА			2

УКУПНО: 3

СТАНИЦА НОВИ БЕЧЕЈ

1	ШЕФ СТАНИЦЕ(ДЕЖУРА)	4245	4	СШСС	ДА		ДА			1
2	ОТПРАВНИК ВОЗОВА	4220	4	СШСС	ДА		ДА			3
3	СКРЕТНИЧАР	1071	1	ОШ	ДА		ДА			3

УКУПНО: 7

БР РАДНОГ МЕСТА	НАЗИВ РАДНОГ МЕСТА	ШИФРА ПОСЛА	СТРУЧНА СПРЕМА	НАЗИВ ШКОЛЕ	ИСПИТ 646	ИСПИТ ОСТАЛО	ЗДРАВ 655	ЗДРАВ ОСТАЛО	РАДНИ СТАЖ	БР. ИЗВРШИЛАЦ А
1	2	3	4	5	6	6а	7	7а	8	9

СТАНИЦА ОРЛОВАТ(УКРСНИЦА ОРЛОВАТ СТАЈАЛИШТЕ)

1	ШЕФ СТАНИЦЕ(ДЕЖУРА)	4245	4	СШСС	ДА		ДА			1
2	ОТПРАВНИК ВОЗОВА	4220	4	СШСС	ДА		ДА			5
3	СКРЕТНИЧАР	1071	1	ОШ	ДА		ДА			5

УКУПНО: 11

СТАНИЦА ПАДЕЈ

1	ШЕФ СТАНИЦЕ(ДЕЖУРА)	4245	4	СШСС	ДА		ДА			1
2	ОТПРАВНИК ВОЗОВА	4220	4	СШСС	ДА		ДА			1
3	СКРЕТНИЧАР	1071	1	ОШ	ДА		ДА			2

УКУПНО: 4

СТАНИЦА ТОМАШЕВАЦ

1	ШЕФ СТАНИЦЕ(ДЕЖУРА)	4245	4	СШСС	ДА		ДА			1
2	ОТПРАВНИК ВОЗОВА	4220	4	СШСС	ДА		ДА			4
3	СКРЕТНИЧАР	1071	1	ОШ	ДА		ДА			8

УКУПНО: 13

СЕКЦИЈА ЗА СП КОСОВО ПОЉЕ

УПРАВА СЕКЦИЈЕ

1	ШЕФ СЕКЦИЈЕ ЗА СП	9018	7/6	СФ, ВШСС	ДА					1
2	ПОМОЋНИК ШЕФА СЕКЦИЈЕ	7150	7/6	СФ, ВШСС	ДА			ДА	3	1
3	САОБРАЋАНИ КОНТРОЛОР	6170	6	ВШСС	ДА			ДА	2	1
4	ДАКТИЛОГРАФ - КОРЕСПОДЕНТ	4065	4	СШДС, СШТС						1
5	ВОЗАЧ ДРУМСКОГ ВОЗИЛА	4109	3	СШСС		ДА		ДА		1

УКУПНО: 5

СТАНИЦА КОСОВО ПОЉЕ - ПУТНИЧКА

1	ОТПРАВНИК ВОЗОВА	4332	4	СШСС	ДА		ДА			2
2	ТЕЛЕГРАФИСТА	3069	4	СШСС	ДА		ДА			2
3	РУКОВАЛАЦ МАНЕВРЕ	2060	1	ОШ	ДА		ДА			1
4	МАНЕВРИСТА	1076	1	ОШ	ДА		ДА			2
5	СПИКЕР	4160	4	СШСС	ДА		ДА			4
6	ПОСЛОВИ ЧИШЋЕЊА	1005	1	ОШ	ДА		ДА			6

УКУПНО: 17

СТАНИЦА КОСОВО ПОЉЕ - ТЕРЕТНА

1	ПОМОЋНИК ШЕФА СТАНИЦЕ	6133	6	ВШСС	ДА		ДА			1
2	ОТПРАВНИК ВОЗОВА	4232	4	СШСС	ДА		ДА			1
3	МАНЕВРИСТА	1076	1	ОШ	ДА		ДА			2
4	ШКОЛСКО ИСЛЕДНИ ПОСЛОВИ	6042	6	ВШСС	ДА		ДА			1

УКУПНО: 5

СТАНИЦА ПРИЛУЖЈЕ

1	ОТПРАВНИК ВОЗОВА	4232	4	СШСС	ДА		ДА			2
---	------------------	------	---	------	----	--	----	--	--	---

УКУПНО: 2

СТАНИЦА ЗВЕЧАН

1	ШЕФ СТАНИЦЕ	6180	6	ВШСС	ДА		ДА		1	1
2	ОТПРАВНИК ВОЗОВА	4232	4	СШСС	ДА		ДА			5
3	СКРЕТНИЧАР	1074	1	ОШ	ДА		ДА			2

УКУПНО: 8

БР РАДНОГ МЕСТА	НАЗИВ РАДНОГ МЕСТА	ШИФРА ПОСЛА	СТРУЧНА СПРЕМА	НАЗИВ ШКОЛЕ	ИСПИТ 646	ИСПИТ ОСТАЛО	ЗДРАВ 655	ЗДРАВ ОСТАЛО	РАДНИ СТАЖ	БР. ИЗВРШИЛАЦ А
1	2	3	4	5	6	6а	7	7а	8	9

СТАНИЦА ИБАРСКА СЛАТИНА

1	ШЕФ СТАНИЦЕ	6180	6	ВШСС	ДА		ДА		1	1
2	ОТПРАВНИК ВОЗОВА	4232	4	СШСС	ДА		ДА			4
3	СКРЕТНИЧАР	1074	1	ОШ	ДА		ДА			1

УКУПНО: 6

СТАНИЦА ЛЕПОСАВИЋ

1	ШЕФ СТАНИЦЕ	6180	6/4	ВШСС, СШСС	ДА		ДА		1	1
2	ОТПРАВНИК ВОЗОВА	4232	4	СШСС	ДА		ДА			5
3	СКРЕТНИЧАР	1074	1	ОШ	ДА		ДА			1

УКУПНО: 7

СТАНИЦА ЛЕШАК

1	ШЕФ СТАНИЦЕ(ДЕЖУРА)	4255	4	СШСС	ДА		ДА			1
2	ОТПРАВНИК ВОЗОВА	4232	4	СШСС	ДА		ДА		0	4
3	СКРЕТНИЧАР	1074	1	ОШ	ДА		ДА			1

УКУПНО СЕКТОР: 3452 УКУПНО: 6

БР РАДНОГ МЕСТА	НАЗИВ РАДНОГ МЕСТА	ШИФРА ПОСЛА	СТРУЧНА СПРЕМА	НАЗИВ ШКОЛЕ	ИСПИТ 646	ИСПИТ ОСТАЛО	ЗДРАВ 655	ЗДРАВ ОСТАЛО	РАДНИ СТАЖ	БР. ИЗВРШИЛАЦ А
1	2	3	4	5	6	6а	7	7а	8	9

СЕКТОР ЗА ТЕХНИЧКО-КОЛСКЕ ПОСЛОВЕ

УПРАВА

1	ДИРЕКТОР СЕКТОРА	9006	7	МФ	ДА				5	1
2	ЗАМЕНИК ДИРЕКТОРА СЕКТОРА	9019	7	МФ,ВШМС,ФТС	ДА				5	1
3	СЕКРЕТАР - АДМИНИСТРАТОР	4187	4	СВЕ СШ						1

УКУПНО: 3

ОДЕЉЕЊЕ ЗА ТЕХНИЧКА ПИТАЊА И ТЕХНОЛОГИЈУ ПОМОЋНОГ ВОЗА

1	РУКОВОДИЛАЦ ОДЕЉЕЊА	8908	7	МФ,ВШМС,ФТС	ДА				3	1
2	ГЛАВНИ ОРГАНИЗАТОР ЗА ТЕХНИЧКА ПИТАЊА	7170	7	МФ,ВШМС, ФТС	ДА				2	1
3	ГЛАВНИ ОРГАНИЗАТОР ЗА ТЕХНОЛОГИЈУ ПОМОЋНОГ ВОЗА	7170	7	МФ,ВШМС, ФТС	ДА				1	1
4	ОРГАНИЗАТОР ОПЕРАТИВНИХ ПОСЛОВА У ТКП-У	6170	6/4	ВШМС,СШСС	ДА					5

УКУПНО: 8

ОДЕЉЕЊЕ ЗА ПРАЂЕЊЕ И ПРИМЕНУ ОУК-АВВ(РИВ-А)

1	РУКОВОДИЛАЦ ОДЕЉЕЊА	8908	7	МФ,ВШМС	ДА				3	1
2	ГЛАВНИ ОРГАНИЗАТОР ОУК-АВВ/РИВ, ТОВАРЕЊЕ И НП	7170	7	МФ,ВШМС, ФТС	ДА				2	1
3	ГЛАВНИ ОРГАНИЗАТОР ЗА РИЦ	7170	7	МФ,ВШМС, ФТС	ДА				1	1

УКУПНО: 3

СЕКЦИЈА ЗА ТЕХНИЧКО КОЛСКЕ ПОСЛОВЕ БЕОГРАД

СЕКЦИЈА ЗА ТЕХНИЧКО КОЛСКЕ ПОСЛОВЕ БЕОГРАД

1	ШЕФ СЕКЦИЈЕ ЗА ТКП БЕОГРАД	9008	7	МФ,ВШМС	ДА					1
2	ВОДЕЋИ ИНЖЕЊЕР ЗА ДЕФЕКТАЖУ КОЛА	7131	7	МФ,ВШМС,ФТС					1	1
3	ШКОЛСКИ ИНСТРУКТОР-ИСЛЕДНИК	4217	6/4	ВШМС,СШСС	ДА				5	1
4	ПУТУЈУЋИ КОНТРОЛОР ТКС	6150	6/4	ВШМС,ВШТС,СШМС	ДА				5	1
5	НАДЗОРНИК ПРЕГЛЕДАЧА КОЛА	4246	4	СШМС	ДА		ДА		5	5
6	ПРЕГЛЕДАЧ КОЛА У СТАНИЦИ ПРВОГ РАНГА	4233	4	СШМС	ДА		ДА			23
7	ШЕФ ПОМОЋНОГ ВОЗА	7105	7	МФ,ФТС,ВШМС,ВШТС					3	1
8	ПОСЛОВОЂА ПОМОЋНОГ ВОЗА	4192	4	СШМС					1	5
9	РУКОВАЛАЦ ПРУЖНОМ ДИЗАЛИЦОМ	4172	4	СШМС	ДА		ДА			5
10	ТЕХНИЧАР-ОПЕРАТЕР	4132	4	СВЕ СШ						1
11	РУКОВАЛАЦ ХИДРАУЛИЧНОМ ОПРЕМОМ	4088	4	СШМС						4
12	БРАВАР НА ПОМОЋНОМ ВОЗУ	4088	4	СШМС						8
13	МЕХАНИЧАР ЗА ШИНСКА ВОЗИЛА	4088	4	СШМС						5
14	ЕЛЕКТРОМЕХАНИЧАР	4088	4	СШМС						3
15	ПОМОЋНИ РАДНИК У ПОМОЋНОМ ВОЗУ	1020	1	ДО 1Г.СШ						3

УКУПНО: 67

БР РАДНОГ МЕСТА	НАЗИВ РАДНОГ МЕСТА	ШИФРА ПОСЛА	СТРУЧНА СПРЕМА	НАЗИВ ШКОЛЕ	ИСПИТ 646	ИСПИТ ОСТАЛО	ЗДРАВ 665	ЗДРАВ ОСТАЛО	РАДНИ СТАЖ	БР. ИЗВРШИЛАЦ А
1	2	3	4	5	6	6а	7	7а	8	9

ОЈ ЗА ТЕХНИЧКО КОЛСКЕ ПОСЛОВЕ ПАНЧЕВО

ОЈ ЗА ТЕХНИЧКО КОЛСКЕ ПОСЛОВЕ ПАНЧЕВО

1	ШЕФ ОЈ	7170	7	МФ,ВШМС,ФТС	ДА				3	1
2	ВОДЕЋИ ИНЖЕЊЕР ЗА ДЕФЕКТАЖУ КОЛА	7131	7	МФ,ВШМС,ФТС	ДА				1	1
4	НАДЗОРНИК ПРЕГЛЕДАЧА КОЛА	4230	4	СШМС	ДА		ДА		5	2
5	ПРЕГЛЕДАЧ КОЛА У СТАНИЦИ ПРВОГ РАНГА	4233	4	СШМС		ДА				10

УКУПНО: 14

ОЈ ЗА ТЕХНИЧКО КОЛСКЕ ПОСЛОВЕ ПОЖАРЕВАЦ

ОЈ ЗА ТЕХНИЧКО КОЛСКЕ ПОСЛОВЕ ПОЖАРЕВАЦ

1	ШЕФ ОЈ	7180	7	МФ,ВШМС, ФТС	ДА				3	1
2	НАДЗОРНИК ПРЕГЛЕДАЧА КОЛА	4230	4	СШМС	ДА		ДА		5	2
3	ПРЕГЛЕДАЧ КОЛА У СТАНИЦИ ПРВОГ РАНГА	4233	4	СШМС	ДА		ДА			6

УКУПНО: 9

ОЈ ЗА ТЕХНИЧКО КОЛСКЕ ПОСЛОВЕ РУМА

ОЈ ЗА ТЕХНИЧКО КОЛСКЕ ПОСЛОВЕ РУМА

1	ШЕФ ОЈ	7180	7	МФ,ВШМС	ДА				3	1
2	ВОДЕЋИ ИНЖИЊЕР ЗА ДЕФЕКТАЖУ	7131	7	МФ,ВШМС,ФТС	ДА				1	1
3	ПУТУЈУЋИ КОНТРОЛОР ТКС	6150	6/4	ВШМС,ВШТС,СШМС	ДА				5	1
4	НАДЗОРНИК ПРЕГЛЕДАЧА КОЛА	4230	4	СШМС	ДА		ДА		5	4
5	ПРЕГЛЕДАЧ КОЛА У СТАНИЦИ ПРВОГ РАНГА	4233	4	СШМС	ДА		ДА			10

УКУПНО: 17

СЕКЦИЈА ЗА ТКП ПОЖЕГА

СЕКЦИЈА ЗА ТКП ПОЖЕГА

1	ШЕФА СЕКЦИЈЕ ЗА ТКП ПОЖЕГА	9008	7	МФ,ВШМС	ДА					1
2	САМОСТАЛНИ ИНЖЕЊЕР ЗА ДЕФЕКТАЖУ КОЛА	6190	7	ВШМС,ВШТС	ДА				1	1
3	ШКОЛСКИ ИНСТРУКТОР-ИСЛЕДНИК	6086	6/4	ТС	ДА				5	1
4	ПУТУЈУЋИ КОНТРОЛОР ТКС	4244	6/4	СШМС	ДА				5	1
5	НАДЗОРНИК ПРЕГЛЕДАЧА КОЛА	4230	4	СШМС	ДА		ДА		5	5
6	ПРЕГЛЕДАЧ КОЛА У СТАНИЦИ ПРВОГ РАНГА	4233	4	СШМС	ДА		ДА			11

УКУПНО: 20

ОЈ ЗА ТЕХНИЧКО КОЛСКЕ ПОСЛОВЕ КРАЉЕВО

ОЈ ЗА ТЕХНИЧКО КОЛСКЕ ПОСЛОВЕ КРАЉЕВО

1	ШЕФ ОЈ	7170	7	МФ,ВШМС	ДА				3	1
2	НАДЗОРНИК ПРЕГЛЕДАЧА КОЛА	4230	4	СШМС	ДА		ДА		5	5
3	ПРЕГЛЕДАЧ КОЛА У СТАНИЦИ ДРУГОГ РАНГА	4210	4	СШМС	ДА		ДА			5
4	ШЕФ ПОМОЋНОГ ВОЗА	7105	7	МФ,ВШМС,ФТС	ДА				3	1
5	ПОСЛОВОЂА ПОМОЋНОГ ВОЗА	4192	4	СШМС	ДА					4
6	РУКОВАЛАЦ ПРУЖНОМ ДИЗАЛИЦОМ	4172	4	СШМС		ДА		ДА		4
7	РУКОВАЛАЦ ХИДРАУЛИЧНОМ ОПРЕМОМ	4088	4	СШМС						3
8	БРАВАР	3120	3	ЗГ СШМС			ДА			4

УКУПНО: 27

БР РАДНОГ МЕСТА	НАЗИВ РАДНОГ МЕСТА	ШИФРА ПОСЛА	СТРУЧНА СПРЕМА	НАЗИВ ШКОЛЕ	ИСПИТ 646	ИСПИТ ОСТАЛО	ЗДРАВ 655	ЗДРАВ ОСТАЛО	РАДНИ СТАЖ	БР. ИЗВРШИЛАЦ А
1	2	3	4	5	6	6а	7	7а	8	9

ОЦ ЗА ТЕХНИЧКО КОЛСКЕ ПОСЛОВЕ НИШ

ОЦ ЗА ТЕХНИЧКО КОЛСКЕ ПОСЛОВЕ НИШ

1	ШЕФ СЕКЦИЈЕ ЗА ТКП НИШ	9008	7	МФ,ВШМС	ДА					1
2	ВОДЕЋИ ИНЖЕЊЕР ЗА ДЕФЕКТАЖУ КОЛА	7131	7	МФ,ВШМС,ФТС	ДА				1	1
3	ШКОЛСКИ ИНСТРУКТОР-ИСЛЕДНИК	6086	6/4	ВШМС,ВШТС	ДА				5	1
4	ПУТУЈУЋИ КОНТРОЛОР ТКС	4244	6/4	СШМС	ДА				5	1
5	НАДЗОРНИК ПРЕГЛЕДАЧА КОЛА	4246	4	СШМС	ДА		ДА		5	5
6	ПРЕГЛЕДАЧ КОЛА У СТАНИЦИ ПРВОГ РАНГА	4233	4	СШМС	ДА		ДА			18
7	ШЕФ ПОМОЋНОГ ВОЗА	7105	7	МФ,ФТС,ВШМС,ВШТС	ДА				3	1
8	ПОСЛОВОЂА ПОМОЋНОГ ВОЗА	4192	4	СШМС	ДА					5
9	РУКОВАЛАЦ ПРУЖНОМ ДИЗАЛИЦОМ	4088	4	СШМС		ДА		ДА		5
10	РУКОВАЛАЦ ХИДРАУЛИЧНОМ ОПРЕМОМ	4088	4	СШМС						4
11	БРАВАР НА ПОМОЋ. ВОЗУ	4088	4	СШМС						3
12	МЕХАНИЧАР ЗА ШИНСКА ВОЗИЛА	4088	4	СШМС						4
13	ЗАВАРИВАЧ-РЕЗАЧ ГАСОМ	4088	4	СШМС						2
14	ЕЛЕКТРОМЕХАНИЧАР	4088	4	СШЕТС						4
15	ПОМОЋНИ РАДНИК У ПОМОЋНОМ ВОЗУ	1020	1	ДО 1Г СШ						7

УКУПНО: 62

ОЈ ЗА ТКП ЗАЈЕЧАР

ОЈ ЗА ТКП ЗАЈЕЧАР

1	ЗАМЕНИК ШЕФА СЕКЦИЈЕ	7192	7	МФ,ВШМС,ФТС	ДА				1	1
2	НАДЗОРНИК ПРЕГЛЕДАЧА КОЛА	4230	4	СШМС	ДА		ДА		5	2
3	ПРЕГЛЕДАЧ КОЛА У СТАНИЦИ ДРУГОГ РАНГА	4210	4	СШМС	ДА		ДА			5

УКУПНО: 8

ОЈ ЗА ТЕХНИЧКО КОЛСКЕ ПОСЛОВЕ ЛАПОВО

ОЈ ЗА ТЕХНИЧКО КОЛСКЕ ПОСЛОВЕ ЛАПОВО

1	ШЕФ ОЈ	7180	7	МФ,ВШМС	ДА				3	1
2	НАДЗОРНИК ПРЕГЛЕДАЧА КОЛА	4230	4	СШМС	ДА		ДА		5	2
3	ПРЕГЛЕДАЧ КОЛА У СТАНИЦИ ПРВОГ РАНГА	4233	4	СШМС	ДА		ДА			5

УКУПНО: 8

ОЦ ЗА ТЕХНИЧКО КОЛСКЕ ПОСЛОВЕ НОВИ САД

ОЦ ЗА ТЕХНИЧКО КОЛСКЕ ПОСЛОВЕ НОВИ САД

1	ШЕФ СЕКЦИЈЕ ЗА ТКП НОВИ САД	9008	7	МФ,ВШМС	ДА					1
2	САМОСТАЛНИ ИНЖЕЊЕР ЗА ДЕФЕКТАЖУ КОЛА	6190	6	ВШМС,ВШТС,ВШЕС	ДА				1	1
3	ПУТУЈУЋИ КОНТРОЛОР ТКС	6150	6	СШМС,ВШТС,ВШМС	ДА				1	1
4	НАДЗОРНИК ПРЕГЛЕДАЧА КОЛА	4230	4	СШМС	ДА		ДА		5	2
5	ПРЕГЛЕДАЧ КОЛА У СТАНИЦИ ПРВОГ РАНГА	4233	4	СШМС	ДА		ДА			5

УКУПНО: 10

БР РАДНОГ МЕСТА	НАЗИВ РАДНОГ МЕСТА	ШИФРА ПОСЛА	СТРУЧНА СПРЕМА	НАЗИВ ШКОЛЕ	ИСПИТ 646	ИСПИТ ОСТАЛО	ЗДРАВ 655	ЗДРАВ ОСТАЛО	РАДНИ СТАЖ	БР. ИЗВРШИЛАЦА
1	2	3	4	5	6	6а	7	7а	8	9

ОЈ ЗА ТЕХНИЧКО КОЛСКЕ ПОСЛОВЕ СУБОТИЦА

ОЈ ЗА ТЕХНИЧКО КОЛСКЕ ПОСЛОВЕ СУБОТИЦА

1	ЗАМЕНИК ШЕФА СЕКЦИЈЕ	7192	7	МФ,ВШМС,ФТС	ДА				1	1
2	ВОДЕЋИ ОРГАНИЗАТОР ЗА РИВ/АВВ И РИЦ	7131	7	ФТС,МФ,ВШМС	ДА				1	1
3	НАДЗОРНИК ПРЕГЛЕДАЧА КОЛА	4230	4	СШМС	ДА		ДА		5	2
4	ПРЕГЛЕДАЧ КОЛА У СТАНИЦИ ПРВОГ РАНГА	4233	4	СШМС	ДА		ДА			10

УКУПНО: 14

ОЈ ЗА ТЕХНИЧКО КОЛСКЕ ПОСЛОВЕ ЗРЕЊАНИН

ОЈ ЗА ТЕХНИЧКО КОЛСКЕ ПОСЛОВЕ ЗРЕЊАНИН

1	ШЕФ ОЈ	7170	7	ВШМС,ВШТС	ДА				3	1
2	НАДЗОРНИК ПРЕГЛЕДАЧА КОЛА	4230	4	СШМС,СШТС,СШДС	ДА		ДА		5	2
3	ПРЕГЛЕДАЧ КОЛА У СТАНИЦИ ДРУГОГ РАНГА	4210	4	СШМС	ДА		ДА			6

УКУПНО: 9

СЕКЦИЈА ЗА ТКП КОСОВО ПОЉЕ

СЕКЦИЈА ЗА ТКП КОСОВО ПОЉЕ

1	ШЕФА СЕКЦИЈЕ ЗА ТКП КОСОВО ПОЉЕ	9008	7	МФ,ВШМС	ДА					1
2	ДИСПЕЧЕР ТКС	4241	4	СШМС,СШТС,СШДС	ДА				2	1
3	НАДЗОРНИК ПРЕГЛЕДАЧА КОЛА	4230	4	СШМС	ДА		ДА		5	1
4	ПРЕГЛЕДАЧ КОЛА У ОСТАЛИМ СТАНИЦАМА	4181	4	СШМС	ДА		ДА			3
5	БРАВАР	3120	4	ЗГ СШМС			ДА			3

УКУПНО СЕКТОР: 288

УКУПНО: 9

БР РАДНОГ МЕСТА	НАЗИВ РАДНОГ МЕСТА	ШИФРА ПОСЛА	СТРУЧНА СПРЕМА	НАЗИВ ШКОЛЕ	ИСПИТ 646	ИСПИТ ОСТАЛО	ЗДРАВ 655	ЗДРАВ ОСТАЛО	РАДНИ СТАЖ	БР. ИЗВРШИЛАЦ А
1	2	3	4	5	6	6а	7	7а	8	9

СЕКТОР ЗА ГРАЂЕВИНСКЕ ПОСЛОВЕ

УПРАВА

1	ДИРЕКТОР	9006	7	ГФ, ВИС.ШК.СПЕЦ.СТУД.ГС	ДА				3	1
2	ЗАМЕНИК ДИРЕКТОРА	9019	7	ГФ,ВИС.ШК.СПЕЦИЈ.СТУ Д.	ДА				3	1
3	ПОМОЋНИК ДИРЕКТОРА ЗА ОДРЖАВАЊЕ ГРАЂЕВИНСКЕ ИНФРАСТРУКТУРЕ	9005	7	ГФ					3	1
4	ПОМОЋНИК ДИРЕКТОРА ЗА ЕКСПЛОАТАЦИЈУ И ОДРЖАВАЊЕ МЕХАНИЗАЦИЈЕ	9005	7	МФ,ЕТФ	ДА				3	1
5	РУКОВОДИЛАЦ ТИМА ЗА МОДЕРНИЗАЦИЈУ ЖЕЛЕЗНИЧКЕ ИНФРАСТРУКТУРЕ	8908	7	ГФ						1
6	РУКОВОДИЛАЦ ЗА ПРАВНЕ ПОСЛОВЕ	8908	7	ПФ					3	1
7	ВОЂА ГРУПЕ ЗА КАДРОВСКЕ И АДМИНИСТРАТИВНЕ ПОСЛОВЕ	4216	4	СВЕ СШ						1
8	СТРУЧНИ САРАДНИК - ТЕХНИЧКИ СЕКРЕТАР	4259	4	СВЕ СШ						1

УКУПНО: 8

ОДЕЉЕЊЕ ЗА ГОРЊИ СТРОЈ

1	РУКОВОДИЛАЦ ОДЕЉЕЊА	8908	7	ГФ	ДА				3	1
2	ГЛАВНИ ИНЖЕЊЕР ЗА СКРЕТНИЦЕ И ДУГИ ТРАК ШИНА	7170	7	ГФ	ДА				2	1
3	САМОСТАЛНИ ИНЖЕЊЕР ЗА ОДРЖАВАЊЕ ГОРЊЕГ СТРОЈА	6190	6	ВШГС,ВШСТРУК.С.ГС	ДА				1	2
4	ВИШИ СТРУЧНИ САРАДНИК ЗА ГЕОМЕТРИЈУ КОЛОСЕКА	6150	6	ВШГС,ВШСТРУК.С.ГС						1
5	ВОДЕЋИ ИНЖЕЊЕР ЗА ОДРЖАВАЊЕ ПУТНИХ ПРЕЛАЗА И ОДВОЈНИХ СКРЕТНИЦА ЗА ИНДРУСТРИЈСКЕ КОЛОСЕКЕ	7131	7	ГФ, ВИС.ШК.СПЕЦ.СТУД.ГС	ДА					1
6	ОРГАНИЗАТОР ЗА СПЕЦИЈАЛНА ПРЕВОЖЕЊА	7103	7	ГФ,ВШСТРУК.С.ГС	ДА				1	1
7	РЕФЕРЕНТ ЗА ЕВИДЕНЦИЈУ ЛАГАНИХ ВОЖЊИ И ОГРАНИЧЕНИХ БРЗИНА	4216	4	СШГС	ДА				1	1

УКУПНО: 8

ОДЕЉЕЊЕ ЗА ДОЊИ СТРОЈ

1	РУКОВОДИЛАЦ ОДЕЉЕЊА	8908	7	ГФ	ДА				3	1
2	ГЛАВНИ ОРГАНИЗАТОР ЗА ОДРЖАВАЊЕ МОСТОВА	7170	7	ГФ	ДА				2	2
3	ВОДЕЋИ ОРГАНИЗАТОР ЗА ТУНЕЛЕ	7131	7	ГФ	ДА				2	1
4	ОРГАНИЗАТОР ЗА САНАЦИЈУ ТРУПА ПРУГЕ И ГЕОТЕХНИКУ	7103	7	РГФ		ДА			2	1
5	ОРГАНИЗАТОР ЗА ЗАШТИТУ ПРУГЕ ОД ВЕГЕТАЦИЈЕ, БУЈИЦА И СНЕГОЗАШТИТУ	7103	7	РГФ,ПОЉ.Ф		ДА			2	1

УКУПНО: 6

ОДЕЉЕЊЕ ЗА ЕКСПЛОАТАЦИЈУ МЕХАНИЗАЦИЈЕ

1	РУКОВОДИЛАЦ ОДЕЉЕЊА	8908	7	ГФ,МФ,ЕТФ,ВИС.ШК.СП ЕЦ,СТУД.ГС	ДА				3	1
2	ГЛАВНИ ОРГАНИЗАТОР ЗА ЕКСПЛОАТАЦИЈУ МЕХАНИЗАЦИЈЕ	7170	7	ГФ,ВИС.ШК.СПЕЦИЈ.СТУ Д.	ДА					1
3	РУКОВОДИЛАЦ ПРОЈЕКТА ЗА ПРИМЕНУ МЕРНЕ ТЕХНИКЕ У ОДРЖАВАЊУ ПРУГА	7180	7	ГФ,ВИС.ШК.СПЕЦИЈ.СТУ Д.	ДА					1
4	ВИШИ СТРУЧНИ САРАДНИК ЗА РЕАЛИЗАЦИЈУ И ПРАЋЕЊЕ МЕХАНИЗОВАНОГ ОДРЖАВАЊА ПРУГА	6150	6	ВШТС,ВШСС	ДА					1

УКУПНО: 4

БР РАДНОГ МЕСТА	НАЗИВ РАДНОГ МЕСТА	ШИФРА ПОСЛА	СТРУЧНА СПРЕМА	НАЗИВ ШКОЛЕ	ИСПИТ 646	ИСПИТ ОСТАЛО	ЗДРАВ 655	ЗДРАВ ОСТАЛО	РАДНИ СТАЖ	БР. ИЗВРШИЛАЦ А
1	2	3	4	5	6	6а	7	7а	8	9

ОДЕЉЕЊЕ ЗА ОДРЖАВАЊЕ МЕХАНИЗАЦИЈЕ

1	РУКОВОДИЛАЦ ОДЕЉЕЊА	8908	7	ГФ,МФ,ЕТФ,ВИС.ШК.СП ЕЦ,СТУД.ГС	ДА				3	1
2	ГЛАВНИ КОНТРОЛОР ЗА ОДРЖАВАЊЕ МЕХАНИЗАЦИЈЕ И ПРАЋЕЊЕ ПОТРОШЊЕ	7190	7	МФ,ЕТФ					2	1
3	САМОСТАЛНИ ИНЖЕЊЕР ЗА ОДРЖАВАЊЕ ПРУЖНЕ, ГРАЂЕВИНСКЕ МЕХАНИЗАЦИЈЕ И ВУЧЕНИХ СРЕДСТАВА	6190	6	ВШМС,ВШЕТС		ДА			1	2
4	РЕФЕРЕНТ ЗА ТЕХНИЧКУ ДОКУМЕНТАЦИЈУ	4216	4	СВЕ СШ						1

УКУПНО: 5

ОДЕЉЕЊЕ ЗА ТЕХНИЧКИ ПЛАН И АНАЛИЗУ

1	ШЕФ СЛУЖБЕ	7180	7	ГФ					3	1
2	ВОДЕЋИ ИНЖЕЊЕР ЗА ТЕХНИЧКИ ПЛАН	7131	7	ГФ					2	1
3	ОРГАНИЗАТОР ЗА УГОВОРЕ, АНАЛИЗУ И КАЛКУЛАЦИЈЕ	7103	7	ГФ,ВИС.ШК.ЕКОНОМ.СТ РУКЕ					2	1
4	РЕФЕРЕНТ ЗА ПЛАН И АНАЛИЗУ	4216	4	СВЕ СШ						1

УКУПНО: 4

ОДЕЉЕЊЕ ЗА ОДРЖАВАЊЕ ЗГРАДА

1	ШЕФ СЛУЖБЕ	7180	7	ГФ,АФ					3	1
2	ОРГАНИЗАТОР ЗА ОДРЖАВАЊЕ ЗГРАДА	7103	7	ФТС					1	1
3	ВИШИ СТРУЧНИ САРАДНИК ЗА АНАЛИЗУ И КАЛКУЛАЦИЈУ	6150	6	ВШЕКОНОМ.С						1
4	РЕФЕРЕНТ ЗА ОДРЖАВАЊЕ ЗГРАДА	4216	4	СШГС						1

УКУПНО: 4

СЕКЦИЈА ЗОП БЕОГРАД

СЕКЦИЈА ЗОП БЕОГРАД

1	ШЕФ СЕКЦИЈЕ	9008	7	ГФ	ДА				3	1
2	ЗАМЕНИК ШЕФА СЕКЦИЈЕ	7192	7	ГФ	ДА				3	1

УКУПНО: 2

ОДЕЉЕЊЕ ЗА ТЕХНИЧКЕ ПОСЛОВЕ

1	ШЕФ ОДЕЉЕЊА	7163	7	ГФ,ВИС.ШК.СПЕЦИЈ.СТУ Д.	ДА				3	1
2	ВОДЕЋИ ИНЖЕЊЕР	7131	7	ГФ	ДА				2	2
3	ОРГАНИЗАТОР	7103	7	ГФ	ДА				2	2
4	ОРГАНИЗАТОР ЗА ТРУП ПРУГЕ И САНАЦИЈУ	7103	7	ГФ,РГФ	ДА				2	1
5	ОРГАНИЗАТОР ЗА ПЛАН, АНАЛИЗУ И НОРМЕ	7090	7	ГФ					2	1
6	ГРАЂЕВИНСКИ КОНТРОЛОР ЗА ОДРЖАВАЊЕ ПРУГА	6170	6	ВШГС	ДА				1	5
7	ВИШИ СТРУЧНИ САРАДНИК ЗА ТЕХНИЧКУ ДОКУМЕНТАЦИЈУ	6150	6	ВШТС					1	1
8	ВИШИ СТРУЧНИ САРАДНИК ЗА ОДРЖАВАЊЕ ИНДУСТРИЈСКИХ КОЛОСЕКА, ПУТНИХ ПРЕЛАЗА И ЗГРАДА	6150	6	ВШГС	ДА				1	1
9	СТРУЧНИ САРАДНИК ЗА ГЕОДЕТСКЕ ПОСЛОВЕ	4259	4	СШГЕО.СТР.	ДА					2
10	ВИШИ СТРУЧНИ САРАДНИК ЗА ОДРЖАВАЊЕ ПРУЖНЕ И ГРАЂЕВИНСКЕ МЕХАНИЗАЦИЈЕ	6150	6	ВШМС,ВШТС, И СТЕПЕН ФОН-А						1
11	РЕФЕРЕНТ ЗА СПЕЦИЈАЛНА ПРЕВОЖЕЊА И ПРАЋЕЊЕ ИЗВРШЕЊА НАЛОЖЕНИХ МЕРА УНУТРАШЊЕ КОНТРОЛЕ	4216	4	СШГС	ДА					1
12	СЕКРЕТАР КОРЕСПОДЕНТ ДАКТИЛОГРАФ	4132	4/3	СВЕ СШ ЗГ		ДА				1

УКУПНО: 19

БР РАДНОГ МЕСТА	НАЗИВ РАДНОГ МЕСТА	ШИФРА ПОСЛА	СТРУЧНА СПРЕМА	НАЗИВ ШКОЛЕ	ИСПИТ 646	ИСПИТ ОСТАЛО	ЗДРАВ 655	ЗДРАВ ОСТАЛО	РАДНИ СТАЖ	БР. ИЗВРШИЛАЦ А
1	2	3	4	5	6	6а	7	7а	8	9

ОЈ ПРУЖНА ДЕОНИЦА ОСТРУЖНИЦА

1	ШЕФ ОЈ ПРУЖНЕ ДЕОНИЦЕ	6131	6/4	ВШГС,СШГС	ДА		ДА		2	1
2	ЗАМЕНИК ШЕФА ОЈ ПРУЖНЕ ДЕОНИЦЕ	4250	4	СШГС	ДА		ДА		2	1
3	ВОЂА ПРУЖНИХ РАДОВА	4213	4	СШГС	ДА		ДА		1	1
4	ВОЂА ПРУЖНИХ РАДОВА	4170	3	СШГС ЗГ	ДА		ДА		1	1
5	ВОЂА ПРУЖНИХ РАДОВА ЗА ОПРАВКУ СКРЕТНИЦА	4213	4/3	СШГС,ЗГ СШГС	ДА		ДА		1	1
6	ВОЗАЧ МОТОРНОГ ПРУЖНОГ ВОЗИЛА	3161	3	СШМС ЗГ,СШСС ЗГ,СШЕТСЗГ		ДА		ДА		1
7	ЧУВАР ПРУГЕ	2040	2	СШСС 2Г	ДА		ДА			3
8	КОВАЧ-БРАВАР-МЕХАНИЧАР	3133	3	СШМС ЗГ				ДА		1
9	РУКОВАЛАЦ ЛАКОМ ПРУЖНОМ МЕХАНИЗАЦИЈОМ	3061	3	СВЕ СШ 2Г				ДА		3
10	ПРУЖНИ РАДНИК	2032	2	СВЕ СШ 2Г				ДА		3

УКУПНО: 16

ОЈ ПРУЖНА ДЕОНИЦА БЕОГРАД РАНЖИРНА

1	ШЕФ ОЈ ПРУЖНЕ ДЕОНИЦЕ	6131	6/4	ВШГС,СШГС	ДА		ДА		2	1
2	ЗАМЕНИК ШЕФА ОЈ ПРУЖНЕ ДЕОНИЦЕ	4250	4	СШГС	ДА		ДА		2	1
3	ВОЂА ПРУЖНИХ РАДОВА	4213	4	СШГС,СШГС ЗГ	ДА		ДА		1	3
4	ВОЂА ПРУЖНИХ РАДОВА ЗА ОПРАВКУ СКРЕТНИЦА	4213	4/3	СШГС,СШГС ЗГ	ДА		ДА		1	1
5	ЧУВАР ПРУГЕ	2040	2	СШСС 2Г	ДА		ДА			3
6	КОВАЧ-БРАВАР-МЕХАНИЧАР	3133	3	СШМС ЗГ				ДА		4
7	РУКОВАЛАЦ ЛАКОМ ПРУЖНОМ МЕХАНИЗАЦИЈОМ	3061	3	СВЕ СШ 2Г				ДА		5
8	ПРУЖНИ РАДНИК	2032	2	СВЕ СШ 2Г				ДА		3

УКУПНО: 21

ОЈ ПРУЖНА ДЕОНИЦА ТОПЧИДЕР

1	ШЕФ ОЈ ПРУЖНЕ ДЕОНИЦЕ	6131	6/4	ВШГС,СШГС	ДА		ДА		2	1
2	ЗАМЕНИК ШЕФА ОЈ ПРУЖНЕ ДЕОНИЦЕ	4250	4	СШГС	ДА		ДА		2	1
3	ТЕХНИЧАР У ДЕОНИЦИ	4131	4	СШГС	ДА		ДА			1
4	ВОЂА ПРУЖНИХ РАДОВА	4213	4	СШГС,ЗГ.СШГС А	ДА		ДА		1	2
5	ВОЂА ПРУЖНИХ РАДОВА ЗА ОПРАВКУ СКРЕТНИЦА	4213	4/3	СШГС,СШТС,ЗГ.СШГС А	ДА		ДА		1	1
6	ЧУВАР ПРУГЕ	2040	2	2Г СШСС	ДА		ДА			5
7	ЧУВАР ПРЕЛАЗА	2020	2	2Г СШСС	ДА		ДА			18
8	КОВАЧ-БРАВАР-МЕХАНИЧАР	3133	3	ЗГ СШМС				ДА		2
9	РУКОВАЛАЦ ЛАКОМ ПРУЖНОМ МЕХАНИЗАЦИЈОМ	3061	3	СВЕ СШ 2Г				ДА		5
10	ПРУЖНИ РАДНИК	2032	2	СВЕ СШ 2Г				ДА		1

УКУПНО: 37

БР РАДНОГ МЕСТА	НАЗИВ РАДНОГ МЕСТА	ШИФРА ПОСЛА	СТРУЧНА СПРЕМА	НАЗИВ ШКОЛЕ	ИСПИТ 646	ИСПИТ ОСТАЛО	ЗДРАВ 655	ЗДРАВ ОСТАЛО	РАДНИ СТАЖ	БР. ИЗВРШИЛАЦ А
1	2	3	4	5	6	6а	7	7а	8	9

ОЈ ПРУЖНА ДЕОНИЦА РАЉА

1	ШЕФ ОЈ ПРУЖНЕ ДЕОНИЦЕ	6131	6/4	ВШГС,СШГС	ДА		ДА		2	1
2	ЗАМЕНИК ШЕФА ОЈ ПРУЖНЕ ДЕОНИЦЕ	4250	4	СШГС	ДА		ДА		2	1
3	ВОЂА ПРУЖНИХ РАДОВА	4213	4	СШГС,СШТС,СШГС ЗГ	ДА		ДА		1	1
4	ЧУВАР ПРУГЕ	2040	2	СШСС 2Г	ДА		ДА			4
5	КОВАЧ-БРАВАР-МЕХАНИЧАР	3133	3	СШМС 3Г				ДА		1
6	РУКОВАЛАЦ ЛАКОМ ПРУЖНОМ МЕХАНИЗАЦИЈОМ	3061	3	СВЕ СШ 2Г				ДА		6
7	ПРУЖНИ РАДНИК	2032	2	СВЕ СШ 2Г				ДА		1

УКУПНО: 15

ОЈ ПРУЖНА ДЕОНИЦА МЛАДЕНОВАЦ

1	ШЕФ ОЈ ПРУЖНЕ ДЕОНИЦЕ	6131	6/4	ВШГС,СШГС	ДА		ДА		2	1
2	ЗАМЕНИК ШЕФА ОЈ ПРУЖНЕ ДЕОНИЦЕ	4250	4	СШГС	ДА		ДА		2	1
3	ВОЂА ПРУЖНИХ РАДОВА	4213	4	СШГС,СШТС	ДА		ДА		1	2
4	КОВАЧ-БРАВАР-МЕХАНИЧАР	3133	3	СШМС 3Г				ДА		1
5	ЧУВАР ПРУГЕ	2040	2	СШСС 2Г	ДА		ДА			2
6	РУКОВАЛАЦ ЛАКОМ ПРУЖНОМ МЕХАНИЗАЦИЈОМ	3061	3	СВЕ СШ 2Г				ДА		4
7	ПРУЖНИ РАДНИК	2032	2	СВЕ СШ 2Г				ДА		1

УКУПНО: 12

ОЈ ПРУЖНА ДЕОНИЦА БАТАЈНИЦА

1	ШЕФ ОЈ ПРУЖНЕ ДЕОНИЦЕ	6131	6/4	ВШГС,СШГС	ДА		ДА		2	1
2	ЗАМЕНИК ШЕФА ОЈ ПРУЖНЕ ДЕОНИЦЕ	4250	4	СШГС	ДА		ДА		2	1
3	ВОЂА ПРУЖНИХ РАДОВА	4213	4	СШГС,СШТС	ДА		ДА		1	2
4	ВОЂА ПРУЖНИХ РАДОВА ЗА ОПРАВКУ СКРЕТНИЦА	4213	4/3	СШГС,СШГС ЗГ А	ДА		ДА		1	1
5	ЧУВАР ПРУГЕ	2040	2	СШСС 2Г	ДА		ДА			5
6	КОВАЧ-БРАВАР-МЕХАНИЧАР	3133	3	СШМС 3Г				ДА		2
7	РУКОВАЛАЦ ЛАКОМ ПРУЖНОМ МЕХАНИЗАЦИЈОМ	3061	3	СВЕ СШ 2Г				ДА		4
8	ПРУЖНИ РАДНИК	2032	2	СВЕ СШ 2Г				ДА		2

УКУПНО: 18

ОЈ ПРУЖНА ДЕОНИЦА БЕОГРАД ЦЕНТАР

1	ШЕФ ОЈ ПРУЖНЕ ДЕОНИЦЕ	6131	6/4	ВШГС,СШГС	ДА		ДА		2	1
2	ЗАМЕНИК ШЕФА ОЈ ПРУЖНЕ ДЕОНИЦЕ	4250	4	СШГС	ДА		ДА		2	1
3	ВОЂА ПРУЖНИХ РАДОВА	4213	4	СШГС,СШГС ЗГ А	ДА		ДА		1	2
4	ВОЂА ПРУЖНИХ РАДОВА ЗА ОПРАВКУ СКРЕТНИЦА	4213	4/3	СШГС,СШГС ЗГ А	ДА		ДА		1	1
5	ЧУВАР ПРУГЕ	2040	2	СШСС 2Г	ДА		ДА			3
6	КОВАЧ-БРАВАР-МЕХАНИЧАР	3133	3	СШМС 3Г				ДА		1
7	РУКОВАЛАЦ ЛАКОМ ПРУЖНОМ МЕХАНИЗАЦИЈОМ	3061	3	СВЕ СШ 2Г				ДА		4
8	ПРУЖНИ РАДНИК	2032	2	СВЕ СШ 2Г				ДА		2

УКУПНО: 15

БР РАДНОГ МЕСТА	НАЗИВ РАДНОГ МЕСТА	ШИФРА ПОСЛА	СТРУЧНА СПРЕМА	НАЗИВ ШКОЛЕ	ИСПИТ 646	ИСПИТ ОСТАЛО	ЗДРАВ 655	ЗДРАВ ОСТАЛО	РАДНИ СТАЖ	БР. ИЗВРШИЛАЦ А
1	2	3	4	5	6	6а	7	7а	8	9

ОЈ ПРУЖНА ДЕОНИЦА ЗА ОДРЖАВАЊЕ ГОРЊЕГ СТРОЈА

1	ШЕФ ОЈ ПРУЖНЕ ДЕОНИЦЕ	6131	6/4	ВШГС,СШГС	ДА		ДА		2	1
2	ЗАМЕНИК ШЕФА ОЈ ПРУЖНЕ ДЕОНИЦЕ	4250	4	СШГС	ДА		ДА		2	1
3	ВОЂА ПРУЖНИХ РАДОВА	4170	3	СШГС ЗГ	ДА		ДА		1	2
4	ВОЗАЧ МОТОРНОГ ПРУЖНОГ ВОЗИЛА	3161	3	СШМС ЗГ,СШСС ЗГ,СШЕТСЗГ	ДА		ДА			2
5	РУКОВОАОЦ ДВОПУТОГ БАГЕРА	4153	4/3	СШМС ЗГ,СШГС ЗГ,СШЕТС ЗГ,				ДА		1
6	ВОЗАЧ ДРУМСКОГ ВОЗИЛА	4113	4/3	СВЕ СШ 4Г,СВЕ СШ ЗГ		ДА		ДА		1
7	РУКОВАЛАЦ УТОВАРИВАЧИМА (ДОНЕЛИ)	4153	4/3	СШМС,СШМС ЗГ А				ДА		1
8	РУКОВАЛАЦ ЛАКОМ ПРУЖНОМ МЕХАНИЗАЦИЈОМ	3061	3	СВЕ СШ 2Г				ДА		3
9	ПРУЖНИ РАДНИК	2032	2	СВЕ СШ 2Г				ДА		2
10	ЧУВАР ОБЈЕКТА	1016	1	ОШ						1

УКУПНО: 15

ОЈ ПРУЖНА ДЕОНИЦА БЕОГРАД РАНЖИРНА

9	ВОЗАЧ ДРУМСКОГ ВОЗИЛА	4113	4/3	СВЕ СШ 4Г,СВЕ СШ ЗГ		ДА		ДА		1
10	РУКОВАЛАЦ УТОВАРИВАЧИМА (ДОНЕЛИ)	4153	4/3	СШМС,СШЕТС,СШМС ЗГ,СШЕТС ЗГ А				ДА		1
11	РУКОВАЛАЦ КРАНОВИМА (ПУМОВИ)	4153	4/3	СШМС,СШМС ЗГ				ДА		1
12	МЕХАНИЧАР	3130	3	СШМС ЗГ						1

УКУПНО: 4

ОЈ ДЕОНИЦА ЗА ЗАНАТСКЕ РАДОВЕ

1	ШЕФ ОЈ ДЕОНИЦЕ	6120	6/4	ВШГС,СШГС	ДА				2	1
2	ЗАМЕНИК ШЕФА ОЈ ДЕОНИЦЕ	4250	4	СШГС,СШМС	ДА				2	1
3	ПОСЛОВОЂА ЗА ЗАВАРИВАЊЕ	4213	4	СШМС		ДА		ДА	1	4
4	АТ ЗАВАРИВАЧ НА ТЕРЕНУ	4121	4/3	СШМС,СШЕТС,СШМС ЗГ,СШЕТС ЗГ		ДА		ДА		8
5	ВОЗАЧ МОТОРНОГ ПРУЖНОГ ВОЗИЛА	3161	3	СШМС ЗГ,СШСС ЗГ,СШЕТС ЗГ	ДА		ДА			4
6	ВОЗАЧ КАМИОНА	4113	4/3	СВЕ СШ		ДА		ДА		1
7	МЕХАНИЧАР	3130	3	СШМС ЗГ,СШЕТС ЗГ						1
8	ВОЗАЧ И РУКОВАЦ ДВОПУТОГ КАМИОНА	3161	3	СШМС ЗГ,СШСС ЗГ,СШЕТС ЗГ	ДА		ДА	ДА		1

УКУПНО: 21

СЕКЦИЈА ЗОП КРАЉЕВО

СЕКЦИЈА ЗОП КРАЉЕВО

1	ШЕФ СЕКЦИЈЕ	9018	7	ГФ	ДА				3	1
2	ПОМОЋНИК ШЕФА СЕКЦИЈЕ	7181	7	ГФ	ДА				3	1

УКУПНО: 2

ОДЕЉЕЊЕ ЗА ТЕХНИЧКЕ ПОСЛОВЕ

1	ШЕФ ОДЕЉЕЊА	7140	7	ГФ	ДА				3	1
2	ОРГАНИЗАТОР	7103	7	ГФ	ДА				2	2
3	ОРГАНИЗАТОР	7103	7	ГФ,ВИС.СПЕЦ,СТРУК.ШК	ДА				1	3
4	ГРАЂЕВИНСКИ КОНТРОЛОР ЗА ОДРЖАВАЊЕ ПРУГА	6170	6	ВШГС	ДА				1	3

БР РАДНОГ МЕСТА	НАЗИВ РАДНОГ МЕСТА	ШИФРА ПОСЛА	СТРУЧНА СПРЕМА	НАЗИВ ШКОЛЕ	ИСПИТ 646	ИСПИТ ОСТАЛО	ЗДРАВ 665	ЗДРАВ ОСТАЛО	РАДНИ СТАЖ	БР. ИЗВРШИЛАЦ А
1	2	3	4	5	6	6а	7	7а	8	9
5	ВИШИ СТРУЧНИ САРАДНИК ЗА ОДРЖАВАЊЕ ПРУЖНЕ И ГРАЂЕВИНСКЕ МЕХАНИЗАЦИЈЕ	6150	6	ВШМС					1	1
6	ВИШИ СТРУЧНИ САРАДНИК ЗА ОДРЖАВАЊЕ ИНДУСТРИЈСКИХ КОЛОСЕКА, ПУТНИХ ПРЕЛАЗА И ЗГРАДА	6150	6	ВШГС	ДА				1	1
7	ВИШИ СТРУЧНИ САРАДНИК ЗА ТЕХНИЧКИ ПЛАН, АНАЛИЗУ И НОРМЕ	6150	6	ВШГС						1
8	САРАДНИК ЗА ГЕОДЕТСКЕ ПОСЛОВЕ	4160	4	СШГС						1
9	ТЕХНИЧАР - ОПЕРАТЕР	4132	4	СШТС						1
10	ВОЗАЧ	4109	4/3	СВЕ СШ	ДА		ДА			1

УКУПНО: 15

ОЈ ПРУЖНА ДЕОНИЦА КРАГУЈЕВАЦ

1	ШЕФ ОЈ ПРУЖНЕ ДЕОНИЦЕ	6131	6/4	ВШГС ИЛИ СШГС А	ДА		ДА		2	1
2	ПОМОЋНИК ШЕФА ОЈ ПРУЖНЕ ДЕОНИЦЕ	4245	4	СШГС	ДА		ДА		2	1
3	ВОЂА ПРУЖНИХ РАДОВА	4213	4	СШГС	ДА		ДА		1	1
5	ЧУВАР ПРУГЕ	2040	2	2 Г СШСС	ДА		ДА			2
6	ЧУВАР ПРЕЛАЗА	2020	2	2 Г СШСС	ДА		ДА			4
7	КОВАЧ-БРАВАР-МЕХАНИЧАР	3133	3	3 Г СШМС				ДА		1
8	РУКОВАЛАЦ ЛАКОМ ПРУЖНОМ МЕХАНИЗАЦИЈОМ	3061	3	2 Г СШ СВИХ СТРУКА				ДА		7
9	ПРУЖНИ РАДНИК	2032	2	2 Г. СШ СВИХ СТРУКА				ДА		7

УКУПНО: 24

ОЈ ПРУЖНА ДЕОНИЦА ГРУЖА

1	ШЕФ ОЈ ПРУЖНЕ ДЕОНИЦЕ	6080	6/4	ВШГС ИЛИ СШГС А	ДА		ДА		2	1
2	ПОМОЋНИК ШЕФА ОЈ ПРУЖНЕ ДЕОНИЦЕ	4245	4	СШГС	ДА		ДА		2	1
3	ВОЂА ПРУЖНИХ РАДОВА	4213	4	СШГС А	ДА		ДА		1	1
4	ВОЂА ПРУЖНИХ РАДОВА	4170	3	3 ГОД. СШГС	ДА		ДА			1
5	ЧУВАР ПРУГЕ	2040	2	2 Г СШСС	ДА		ДА			3
6	РУКОВАЛАЦ ЛАКОМ ПРУЖНОМ МЕХАНИЗАЦИЈОМ	3061	3	2 Г СШ СВИХ СТРУКА				ДА		2
7	ПРУЖНИ РАДНИК	2032	2	2 Г СШ СВИХ СТРУКА				ДА		5

УКУПНО: 14

ОЈ ПРУЖНА ДЕОНИЦА БОГУТОВАЧКА БАЊА

1	ШЕФ ОЈ ПРУЖНЕ ДЕОНИЦЕ	6080	6/4	ВШГС ИЛИ СШГС А	ДА		ДА		2	1
2	ПОМОЋНИК ШЕФА ОЈ ПРУЖНЕ ДЕОНИЦЕ	4245	4	СШГС	ДА		ДА		2	1
3	ВОЂА ПРУЖНИХ РАДОВА	4213	4	СШГС А	ДА		ДА		1	1
4	ВОЂА ПРУЖНИХ РАДОВА	4170	3	3 ГОД. СШГС	ДА		ДА			1
5	ЧУВАР ПРУГЕ	2040	2	2 Г СШСС	ДА		ДА			9
6	КОВАЧ-БРАВАР-МЕХАНИЧАР	3133	3	3 Г СШМС				ДА		1
7	РУКОВАЛАЦ ЛАКОМ ПРУЖНОМ МЕХАНИЗАЦИЈОМ	3061	3	2 Г СШ СВИХ СТРУКА				ДА		6
8	ПРУЖНИ РАДНИК	2032	2	2 Г СШ СВИХ СТРУКА				ДА		6

УКУПНО: 26

ОЈ ПРУЖНА ДЕОНИЦА РАШКА

1	ШЕФ ОЈ ПРУЖНЕ ДЕОНИЦЕ	6131	6/4	ВШГС, СШГС А	ДА		ДА		2	1
2	ПОМОЋНИК ШЕФА ОЈ ПРУЖНЕ ДЕОНИЦЕ	4245	4	СШГС	ДА		ДА		2	1
3	ВОЂА ПРУЖНИХ РАДОВА	4213	4	СШГС А	ДА		ДА		1	1
4	ВОЂА ПРУЖНИХ РАДОВА	4170	3	3 ГОД. СШГС	ДА		ДА			2
5	ЧУВАР ПРУГЕ	2040	2	2 Г СШСС	ДА		ДА			7
6	ЧУВАР ПРЕЛАЗА	2020	2	2 Г СШСС	ДА		ДА			4
7	КОВАЧ-БРАВАР-МЕХАНИЧАР	3133	3	3 Г СШМС				ДА		1

БР РАДНОГ МЕСТА	НАЗИВ РАДНОГ МЕСТА	ШИФРА ПОСЛА	СТРУЧНА СПРЕМА	НАЗИВ ШКОЛЕ	ИСПИТ 646	ИСПИТ ОСТАЛО	ЗДРАВ 655	ЗДРАВ ОСТАЛО	РАДНИ СТАЖ	БР. ИЗВРШИЛАЦ А
1	2	3	4	5	6	6а	7	7а	8	9

8	РУКОВАЛАЦ ЛАКОМ ПРУЖНОМ МЕХАНИЗАЦИЈОМ	3061	3	2 Г СШ СВИХ СТРУКА				ДА		9
9	ПРУЖНИ РАДНИК	2032	2	2 Г СШ СВИХ СТРУКА				ДА		4

УКУПНО: 30

ОЈ ПРУЖНА ДЕОНИЦА КРУШЕВАЦ

1	ШЕФ ОЈ ПРУЖНЕ ДЕОНИЦЕ	6080	6/4	ВШГС, СШГС А	ДА		ДА		2	1
3	ВОЂА ПРУЖНИХ РАДОВА	4170	3	3 ГОД. СШГС А	ДА		ДА		1	2
4	ЧУВАР ПРУГЕ	2040	2	2 Г СШСС	ДА		ДА			2
5	РУКОВАЛАЦ ЛАКОМ ПРУЖНОМ МЕХАНИЗАЦИЈОМ	3061	3	2 Г СШ СВИХ СТРУКА				ДА		4
6	ПРУЖНИ РАДНИК	2032	2	2 Г СШ СВИХ СТРУКА				ДА		1

УКУПНО: 10

ОЈ ПРУЖНА ДЕОНИЦА КРАЉЕВО

1	ШЕФ ОЈ ПРУЖНЕ ДЕОНИЦЕ	6080	6/4	ВШГС, СШГС А	ДА		ДА		2	1
2	ПОМОЋНИК ШЕФА ОЈ ПРУЖНЕ ДЕОНИЦЕ	4245	4	СШГС	ДА		ДА		2	1
3	ВОЂА ПРУЖНИХ РАДОВА	4213	4	СШГС	ДА		ДА		1	1
4	ВОЂА ПРУЖНИХ РАДОВА	4170	3	3 ГОД. СШГС	ДА		ДА			1
5	ЧУВАР ПРУГЕ	2040	2	2 Г СШСС	ДА		ДА			2
6	ЧУВАР ПРЕЛАЗА	2020	2	2 Г СШСС	ДА		ДА			8
7	КОВАЧ-БРАВАР-МЕХАНИЧАР	3133	3	3 Г СШМС				ДА		1
8	РУКОВАЛАЦ ЛАКОМ ПРУЖНОМ МЕХАНИЗАЦИЈОМ	3061	3	2 Г СШ СВИХ СТРУКА				ДА		4
9	ПРУЖНИ РАДНИК	2032	2	2 Г СШ СВИХ СТРУКА				ДА		3

УКУПНО: 22

ОЈ ПРУЖНА ДЕОНИЦА ЧАЧАК

1	ШЕФ ОЈ ПРУЖНЕ ДЕОНИЦЕ	6080	6/4	ВШГС, СШГС	ДА		ДА		2	1
2	ПОМОЋНИК ШЕФА ОЈ ПРУЖНЕ ДЕОНИЦЕ	4245	4	СШГС	ДА		ДА		2	1
3	ВОЂА ПРУЖНИХ РАДОВА	4213	4	СШГС, ТС	ДА		ДА		1	1
4	ВОЂА ПРУЖНИХ РАДОВА	4170	3	3 Г. СШГС	ДА		ДА			1
5	ЧУВАР ПРУГЕ	2040	2	2 Г. СШСС	ДА		ДА			2
6	КОВАЧ-БРАВАР-МЕХАНИЧАР	3133	3	3 Г. СШМС				ДА		1
7	РУКОВАЛАЦ ЛАКОМ ПРУЖНОМ МЕХАНИЗАЦИЈОМ	3061	3	СВЕ СШ 2Г				ДА		5
8	ПРУЖНИ РАДНИК	2032	2	СВЕ СШ 2Г				ДА		4

УКУПНО: 16

ОЈ ПРУЖНА ДЕОНИЦА ЗА ОДРЖАВАЊЕ ГОРЊЕГ СТРОЈА

1	ШЕФ ОЈ ПРУЖНЕ ДЕОНИЦЕ	6131	6/4	ВШГС, СШГС	ДА		ДА		2	1
2	ВОЂА ПРУЖНИХ РАДОВА	4170	3	3 Г. СШГС	ДА		ДА			1
3	АТ ЗАВАРИВАЧ НА ТЕРЕНУ	4121	4/3	СШМС, 3Г. СШМС		ДА		ДА		2
4	РУКОВАЛАЦ ГРАЂЕВИНСКИХ МАШИНА	4153	4/3	СШГС, 3Г. СШГС		ДА		ДА		1
5	РУКОВАЛАЦ ЛАКОМ ПРУЖНОМ МЕХАНИЗАЦИЈОМ	3061	3	СВЕ СШ 2Г.				ДА		6
6	ПРУЖНИ РАДНИК	2032	2	СВЕ СШ 2Г				ДА		1

УКУПНО: 12

ОЈ ДЕОНИЦА ЗА ЗАНАТСКЕ РАДОВЕ

1	ШЕФ ОЈ ДЕОНИЦЕ	6120	6/4	ВШГС, СШГС	ДА				2	1
2	ЗАМЕНИК ШЕФА ОЈ ДЕОНИЦЕ	4250	4	СШСС, СШГС, СШМС	ДА				2	1
3	ПОСЛОВОЂА У РАДИОНИЦИ	4171	4/3	СШМС, 3Г. СШМС		ДА		ДА		1
4	АТ ЗАВАРИВАЧ НА ТЕРЕНУ	4121	4/3	СШГС, 3Г. СШМС		ДА		ДА		2
5	ВОЗАЧ МОТОРНОГ ПРУЖНОГ ВОЗИЛА	3161	3	3Г. СШМС, СШСС, СШЕТС	ДА		ДА			3
6	ВОЗАЧ КАМИОНА	4113	4/3	СВЕ СШ		ДА		ДА		2
7	РУКОВАЛАЦ ГРАЂЕВИНСКИХ МАШИНА	4153	4/3	СШГС, 3Г. СШГС		ДА		ДА		1

БР РАДНОГ МЕСТА	НАЗИВ РАДНОГ МЕСТА	ШИФРА ПОСЛА	СТРУЧНА СПРЕМА	НАЗИВ ШКОЛЕ	ИСПИТ 646	ИСПИТ ОСТАЛО	ЗДРАВ 665	ЗДРАВ ОСТАЛО	РАДНИ СТАЖ	БР. ИЗВРШИЛАЦ А
1	2	3	4	5	6	6а	7	7а	8	9
8	КОВАЧ-БРАВАР-МЕХАНИЧАР	3133	3	ЗГ. СШМС				ДА		1
9	МЕХАНИЧАР	3130	3	ЗГ. СШМС, СШМС						2
10	РУКОВОАОЦ СТАБИЛНОГ КОТЛА	3107	3	ЗГ. СШТС		ДА		ДА		1
11	ВОЗАЧ И РУКОВАЦ ДВОПУТОГ КАМИОНА	3161	3	СШМС ЗГ, СШСС ЗГ, СШЕТС ЗГ	ДА		ДА	ДА		1
12	РУКОВААОЦ ДВОПУТОГ БАГЕРА	4153	4/3	СШМС ЗГ, СШГС ЗГ, СШЕТС ЗГ,				ДА		1

УКУПНО: 17

СЕКЦИЈА ЗОП НИШ

СЕКЦИЈА ЗОП НИШ

1	ШЕФ СЕКЦИЈЕ	9008	7	ГФ	ДА				3	1
2	ЗАМЕНИК ШЕФА СЕКЦИЈЕ	7192	7	ГФ	ДА				3	1

УКУПНО: 2

ОДЕЉЕЊЕ ЗА ТЕХНИЧКЕ ПОСЛОВЕ

3	ГЛАВНИ ИНЖЕЊЕР ЗА ОДРЖАВАЊЕ ГРАЂЕВИНСКЕ ИНФРАСТРУКТУРЕ	7170	7	ГФ,	ДА				2	1
1	ШЕФ ОДЕЉЕЊА	7163	7	ГФ	ДА				3	1
2	ВОДЕЋИ ИНЖЕЊЕР	7131	7	ГФ	ДА				2	3
3	ОРГАНИЗАТОР	7103	7	ГФ, ФТС	ДА				2	2
4	ОРГАНИЗАТОР ЗА ОДРЖАВАЊЕ ПРУЖНЕ И ГРАЂЕВИНСКЕ МЕХАНИЗАЦИЈЕ	7091	7	МФ					1	1
5	ГРАЂЕВИНСКИ КОНТРОЛОР ЗА ОДРЖАВАЊЕ ПРУГА	6170	6	ВШГС	ДА				1	1
6	ВИШИ СТРУЧНИ САРАДНИК ЗА ОДРЖАВАЊЕ ИНДУСТРИЈСКИХ КОЛОСЕКА, ПУТНИХ ПРЕЛАЗА И ЗГРАДА	6150	6	ВШГС	ДА				1	1
7	ВИШИ СТРУЧНИ САРАДНИК ЗА ТЕХНИЧКИ ПЛАН, АНАЛИЗУ И НОРМЕ	6150	6	ВШ ГС	ДА				1	1
8	ТЕХНИЧАР ЗА КОМПЈУТЕРСКУ ОБРАДУ ПОДАТАКА	4131	4	СШСС						1
9	ТЕХНИЧАР ЗА ДОКУМЕНТАЦИЈУ	4132	4	СШТС						1

УКУПНО: 13

ОЈ ПРУЖНА ДЕОНИЦА ЦРВЕНИ КРСТ

1	ШЕФ ОЈ ПРУЖНЕ ДЕОНИЦЕ	6131	6/4	ВШГС, СШГС А	ДА		ДА		2	1
2	ЗАМЕНИК ШЕФА ОЈ ПРУЖНЕ ДЕОНИЦЕ	4250	4	СШГС	ДА		ДА		2	1
3	ВОЂА ПРУЖНИХ РАДОВА	4213	4	СШГС, СШТС	ДА		ДА			1
4	ВОЂА ПРУЖНИХ РАДОВА	4170	3	ЗГ СШГС	ДА		ДА			1
5	ЧУВАР ПРУГЕ	2040	2	2 Г СШСС	ДА		ДА			2
6	КОВАЧ-БРАВАР-МЕХАНИЧАР	3133	3	З Г СШМС				ДА		1
7	РУКОВАЛАЦ ЛАКОМ ПРУЖНОМ МЕХАНИЗАЦИЈОМ	3061	3	2 Г СШ СВИХ СТРУКА				ДА		7
8	ПРУЖНИ РАДНИК	2032	2	2 Г СШ СВИХ СТРУКА				ДА		3

УКУПНО: 17

ОЈ ПРУЖНА ДЕОНИЦА НИШ

1	ШЕФ ОЈ ПРУЖНЕ ДЕОНИЦЕ	6131	6/4	ВШГС, СШГС А	ДА		ДА		2	1
2	ЗАМЕНИК ШЕФА ОЈ ПРУЖНЕ ДЕОНИЦЕ	4250	4	СШГС	ДА		ДА		2	1
3	ВОЂА ПРУЖНИХ РАДОВА	4170	3	ЗГ. СШГС А	ДА		ДА			2
4	ВОЂА ПРУЖНИХ РАДОВА ЗА ОПРАВКУ СКРЕТНИЦА	4213	4/3	СШГС, ЗГ СШГС	ДА		ДА		1	1
5	ЧУВАР ПРУГЕ	2040	2	2 Г СШСС	ДА		ДА			2
6	КОВАЧ-БРАВАР-МЕХАНИЧАР	3133	3	З Г СШМС				ДА		2
7	РУКОВАЛАЦ ЛАКОМ ПРУЖНОМ МЕХАНИЗАЦИЈОМ	3061	3	2 Г СШ СВИХ СТРУКА				ДА		4
8	ПРУЖНИ РАДНИК	2032	2	2 Г СШ СВИХ СТРУКА				ДА		6

УКУПНО: 19

ОЈ ПРУЖНА ДЕОНИЦА ЛЕСКОВАЦ

1	ШЕФ ОЈ ПРУЖНЕ ДЕОНИЦЕ	6131	6/4	ВШГС, СШГС А	ДА		ДА		2	1
2	ВОЂА ПРУЖНИХ РАДОВА	4170	3	ЗГ. СШГС	ДА		ДА			2

БР РАДНОГ МЕСТА	НАЗИВ РАДНОГ МЕСТА	ШИФРА ПОСЛА	СТРУЧНА СПРЕМА	НАЗИВ ШКОЛЕ	ИСПИТ 646	ИСПИТ ОСТАЛО	ЗДРАВ 655	ЗДРАВ ОСТАЛО	РАДНИ СТАЖ	БР. ИЗВРШИЛАЦ А
1	2	3	4	5	6	6а	7	7а	8	9
3	ЧУВАР ПРУГЕ	2040	2	2 Г СШСС	ДА		ДА			4
4	КОВАЧ-БРАВАР-МЕХАНИЧАР	3133	3	3 Г СШМС				ДА		1
5	ВОЗАЧ ДРУМСКОГ ВОЗИЛА	4113	4/3	СВЕ СШ 4Г,СВЕ СШ 3Г		ДА		ДА		1
6	РУКОВАЛАЦ ЛАКОМ ПРУЖНОМ МЕХАНИЗАЦИЈОМ	3061	3	2 Г СШ СВИХ СТРУКА				ДА		8
7	ПРУЖНИ РАДНИК	2032	2	2 Г СШ СВИХ СТРУКА				ДА		2

УКУПНО: 19

ОЈ ПРУЖНА ДЕОНИЦА ВЛАДИЧИН ХАН

1	ШЕФ ОЈ ПРУЖНЕ ДЕОНИЦЕ	6131	6/4	ВШГС,СШГС А	ДА		ДА		2	1
2	ЗАМЕНИК ШЕФА ОЈ ПРУЖНЕ ДЕОНИЦЕ	4250	4	СШГС	ДА		ДА		2	1
3	ВОЂА ПРУЖНИХ РАДОВА	4213	4	СШГС,СШТС,СШДС	ДА		ДА		1	1
4	ВОЂА ПРУЖНИХ РАДОВА	4170	3	3Г.СШГС	ДА		ДА			1
5	ЧУВАР ПРУГЕ	2040	2	2 Г СШСС	ДА		ДА			3
6	РУКОВАЛАЦ ЛАКОМ ПРУЖНОМ МЕХАНИЗАЦИЈОМ	3061	3	2 Г СШ СВИХ СТРУКА				ДА		8
7	ПРУЖНИ РАДНИК	2032	2	2 Г СШ СВИХ СТРУКА				ДА		5

УКУПНО: 20

ОЈ ПРУЖНА ДЕОНИЦА БУЈАНОВАЦ

1	ШЕФ ОЈ ПРУЖНЕ ДЕОНИЦЕ	6131	6/4	ВШГС,СШГС А	ДА		ДА		2	1
2	ЗАМЕНИК ШЕФА ОЈ ПРУЖНЕ ДЕОНИЦЕ	4250	4	СШГС	ДА		ДА		2	1
3	ВОЂА ПРУЖНИХ РАДОВА	4170	3	3Г.СШГС А	ДА		ДА			2
4	ЧУВАР ПРУГЕ	2040	2	2 Г СШСС	ДА		ДА			4
5	КОВАЧ-БРАВАР-МЕХАНИЧАР	3133	3	3 Г СШМС				ДА		1
6	ВОЗАЧ МОТОРНОГ ПРУЖНОГ ВОЗИЛА	3161	3	3Г.СШ: СС,МС,ЕТС ИЛИ СШ:СС,МС,ЕТС А	ДА		ДА			1
7	РУКОВАЛАЦ ЛАКОМ ПРУЖНОМ МЕХАНИЗАЦИЈОМ	3061	3	2 Г СШ СВИХ СТРУКА				ДА		7
8	ПРУЖНИ РАДНИК	2032	2	2 Г СШ СВИХ СТРУКА				ДА		4

УКУПНО: 21

ОЈ ПРУЖНА ДЕОНИЦА БЕЛА ПАЛАНКА

1	ШЕФ ОЈ ПРУЖНЕ ДЕОНИЦЕ	6131	6/4	ВШГС,СШГС А	ДА		ДА		2	1
2	ЗАМЕНИК ШЕФА ОЈ ПРУЖНЕ ДЕОНИЦЕ	4250	4	СШГС	ДА		ДА		2	1
3	ВОЂА ПРУЖНИХ РАДОВА	4170	3	3Г.СШГС	ДА		ДА		1	2
4	ЧУВАР ПРУГЕ	2040	2	2 Г СШСС	ДА		ДА			4
5	ЧУВАР ПРЕЛАЗА	2020	2	2 Г СШСС	ДА		ДА			5
6	КОВАЧ-БРАВАР-МЕХАНИЧАР	3133	3	3 Г СШМС				ДА		1
7	ВОЗАЧ МОТОРНОГ ПРУЖНОГ ВОЗИЛА	3161	3	СШ:СС,МС,ЕТС ИЛИ 3Г.СШ: СС, МС, ЕТС А	ДА		ДА			1
8	РУКОВАЛАЦ ЛАКОМ ПРУЖНОМ МЕХАНИЗАЦИЈОМ	3061	3	2 Г СШ СВИХ СТРУКА				ДА		5
9	ПРУЖНИ РАДНИК	2032	2	2 Г СШ СВИХ СТРУКА				ДА		2

УКУПНО: 22

БР РАДНОГ МЕСТА	НАЗИВ РАДНОГ МЕСТА	ШИФРА ПОСЛА	СТРУЧНА СПРЕМА	НАЗИВ ШКОЛЕ	ИСПИТ 646	ИСПИТ ОСТАЛО	ЗДРАВ 655	ЗДРАВ ОСТАЛО	РАДНИ СТАЖ	БР. ИЗВРШИЛАЦ А
1	2	3	4	5	6	6а	7	7а	8	9

ОЈ ПРУЖНА ДЕОНИЦА ДИМИТРОВГРАД

1	ШЕФ ОЈ ПРУЖНЕ ДЕОНИЦЕ	6131	6/4	ВШГС,СШГС А	ДА		ДА		2	1
2	ЗАМЕНИК ШЕФА ОЈ ПРУЖНЕ ДЕОНИЦЕ	4250	4	СШГС	ДА		ДА		2	1
3	ВОЂА ПРУЖНИХ РАДОВА	4170	3	ЗГ.СШГС	ДА		ДА			1
4	ЧУВАР ПРУГЕ	2040	2	2 Г СШСС	ДА		ДА			2
5	ЧУВАР ПРЕЛАЗА	2020	2	2 Г СШСС	ДА		ДА			14
6	РУКОВАЛАЦ ЛАКОМ ПРУЖНОМ МЕХАНИЗАЦИЈОМ	3061	3	2 Г СШ СВИХ СТРУКА				ДА		2
7	ПРУЖНИ РАДНИК	2032	2	2 Г СШ СВИХ СТРУКА				ДА		1

УКУПНО: 22

ОЈ ПРУЖНА ДЕОНИЦА ПРОКУПЉЕ

1	ШЕФ ОЈ ПРУЖНЕ ДЕОНИЦЕ	6080	6	ВШГС,СШГС А	ДА		ДА		2	1
2	ПОМОЋНИК ШЕФА ОЈ ПРУЖНЕ ДЕОНИЦЕ	4245	4	СШГС	ДА		ДА		2	1
3	ВОЂА ПРУЖНИХ РАДОВА	4170	3	З Г СШГС	ДА		ДА			1
4	ЧУВАР ПРУГЕ	2040	2	2 Г СШСС	ДА		ДА			1
5	РУКОВАЛАЦ ЛАКОМ ПРУЖНОМ МЕХАНИЗАЦИЈОМ	3061	3	2 Г СШ СВИХ СТРУКА				ДА		2
6	ПРУЖНИ РАДНИК	2032	2	2 Г СШ СВИХ СТР				ДА		1

УКУПНО: 7

ОЈ ПРУЖНА ДЕОНИЦА КУРШУМЛИЈА

1	ШЕФ ОЈ ПРУЖНЕ ДЕОНИЦЕ	6080	6	ВШГС,СШГС А	ДА		ДА		2	1
2	ПОМОЋНИК ШЕФА ОЈ ПРУЖНЕ ДЕОНИЦЕ	4245	4	СШГС	ДА		ДА		2	1
3	ВОЂА ПРУЖНИХ РАДОВА	4170	3	ЗГ.СШГС	ДА		ДА		1	1
4	ВОЂА ПРУЖНИХ РАДОВА ЗА ОПРАВКУ СКРЕТНИЦА	4213	4/3	СШГС ,ЗГ.СШГС	ДА		ДА			1
5	ЧУВАР ПРУГЕ	2040	2	2 Г СШСС	ДА		ДА			1
6	КОВАЧ-БРАВАР-МЕХАНИЧАР	3133	3	З Г СШМС				ДА		1
7	РУКОВАЛАЦ ЛАКОМ ПРУЖНОМ МЕХАНИЗАЦИЈОМ	3061	3	2 Г СШ СВИХ СТРУКА				ДА		5
8	ПРУЖНИ РАДНИК	2032	2	2 Г СШ СВИХ СТР				ДА		4

УКУПНО: 15

ОЈ ПРУЖНА ДЕОНИЦА ЗА ОДРЖАВАЊЕ ГОРЊЕГ СТРОЈА

1	ШЕФ ОЈ ПРУЖНЕ ДЕОНИЦЕ	6131	6/4	ВШГС,СШГС А	ДА		ДА		2	1
2	ЗАМЕНИК ШЕФА ОЈ ПРУЖНЕ ДЕОНИЦЕ	4250	4	СШГС	ДА		ДА		2	1
3	ВОЂА ПРУЖНИХ РАДОВА	4213	4	СШГС А	ДА		ДА		1	1
4	АТ ЗАВАРИВАЧ НА ТЕРЕНУ	4121	4/3	СШМС ЗГ.СШМС		ДА		ДА		3
5	ВОЗАЧ ДРУМСКОГ ВОЗИЛА	4113	4/3	СВЕ СШ 4Г,СВЕ СШ 3Г	ДА		ДА			1

БР РАДНОГ МЕСТА	НАЗИВ РАДНОГ МЕСТА	ШИФРА ПОСЛА	СТРУЧНА СПРЕМА	НАЗИВ ШКОЛЕ	ИСПИТ 646	ИСПИТ ОСТАЛО	ЗДРАВ 665	ЗДРАВ ОСТАЛО	РАДНИ СТАЖ	БР. ИЗВРШИЛАЦ А
1	2	3	4	5	6	6а	7	7а	8	9

6	РУКОВАЛАЦ ЛАКОМ ПРУЖНОМ МЕХАНИЗАЦИЈОМ	3061	3	2 Г СШ СВИХ СТРУКА				ДА		4
7	ПРУЖНИ РАДНИК	2032	2	2 Г СШ СВИХ СТР				ДА		3

УКУПНО: 14

ОЈ ДЕОНИЦА ЗА ЗАНАТСКЕ РАДОВЕ

1	ШЕФ ОЈ ДЕОНИЦЕ	6120	6/4	ВШГС, СШГС А	ДА				2	1
2	ЗАМЕНИК ШЕФА ОЈ ДЕОНИЦЕ	4250	4	СШ; ГС, МС ИЛИ ТС	ДА				2	1
3	ПОСЛОВОЂА ЗА ЗАВАРИВАЊЕ	4213	4	СШМС, ТС		ДА		ДА	1	1
4	АТ ЗАВАРИВАЧ НА ТЕРЕНУ	4121	4/3	СШ: МС, ТС ИЛИ ЗГ. СШ: МС, ТС А		ДА		ДА		3
5	ВОЗАЧ МОТОРНОГ ПРУЖНОГ ВОЗИЛА	3161	3	ЗГ. СШСС; МС; ЕТС	ДА		ДА			2
6	ВОЗАЧ КАМИОНА	4113	4/3	СВЕ СШ		ДА		ДА		4
7	РУКОВАЛАЦ ГРАЂЕВИНСКИХ МАШИНА	4153	4/3	СШГС ИЛИ ЗГ. СШГС		ДА				2
8	РУКОВОАЦ ДВОПУТОГ БАГЕРА	4153	4/3	СШМС ЗГ, СШГС ЗГ, СШЕТС ЗГ,				ДА		1
9	ВОЗАЧ И РУКОВАЦ ДВОПУТОГ КАМИОНА	3161	3	СШМС ЗГ, СШСС ЗГ, СШЕТС ЗГ	ДА		ДА	ДА		1

УКУПНО: 16

СЕКЦИЈА ЗОП НОВИ САД

СЕКЦИЈА ЗОП НОВИ САД

1	ШЕФ СЕКЦИЈЕ	9008	7	ГФ	ДА				3	1
2	ЗАМЕНИК ШЕФА СЕКЦИЈЕ	7192	7	ГФ, ФТС	ДА				3	1

УКУПНО: 2

ОДЕЉЕЊЕ ЗА ТЕХНИЧКЕ ПОСЛОВЕ

1	ШЕФ ОДЕЉЕЊА	7163	7	ГФ	ДА				3	1
---	-------------	------	---	----	----	--	--	--	---	---

УКУПНО: 1

СЕКЦИЈА ЗОП НОВИ САД

2	ГЛАВНИ ПРОЈЕКТАНТ ЗА МОСТОВЕ И МОНИТОРИНГ	7170	7	ГФ	ДА				2	1
---	---	------	---	----	----	--	--	--	---	---

УКУПНО: 1

ОДЕЉЕЊЕ ЗА ТЕХНИЧКЕ ПОСЛОВЕ

3	ВОДЕЋИ ИНЖЕЊЕР	7131	7	ГФ, ФТС	ДА				2	1
4	ОРГАНИЗАТОР ЗА ОДРЖАВАЊЕ ПРУЖНЕ И ГРАЂЕВИНСКЕ МЕХАНИЗАЦИЈЕ	7090	7	МФ, ФТС					1	1
5	ГРАЂЕВИНСКИ КОНТРОЛОР ЗА ОДРЖАВАЊЕ ПРУГА	6170	6	ВШГС	ДА				1	3
6	ОРГАНИЗАТОР ЗА ТЕХНИЧКИ ПЛАН, АНАЛИЗУ И НОРМЕ	4160	4	СШТС						1
7	ТЕХНИЧАР - ОПЕРАТЕР	4132	4	СВЕ СШ		ДА				1
8	ВОЗАЧ	4109	4/3	СВЕ СШ		ДА	ДА			1

УКУПНО: 8

ОЈ ПРУЖНА ДЕОНИЦА СРЕМСКИ КАРЛОВЦИ

1	ШЕФ ОЈ ПРУЖНЕ ДЕОНИЦЕ	6131	6/4	ВШГС, СШГС А	ДА		ДА		2	1
2	ЗАМЕНИК ШЕФА ОЈ ПРУЖНЕ ДЕОНИЦЕ	4250	4	СШГС	ДА		ДА		2	1
3	ВОЂА ПРУЖНИХ РАДОВА	4213	4	СШГС, СШТС	ДА		ДА		1	1
4	ВОЂА ПРУЖНИХ РАДОВА	4170	3	ЗД. СШГС	ДА		ДА			1
5	ЧУВАР ПРУГЕ	2040	2	2Г. СШСС	ДА		ДА			3

БР РАДНОГ МЕСТА	НАЗИВ РАДНОГ МЕСТА	ШИФРА ПОСЛА	СТРУЧНА СПРЕМА	НАЗИВ ШКОЛЕ	ИСПИТ 646	ИСПИТ ОСТАЛО	ЗДРАВ 655	ЗДРАВ ОСТАЛО	РАДНИ СТАЖ	БР. ИЗВРШИЛАЦА
1	2	3	4	5	6	6а	7	7а	8	9

6	КОВАЧ-БРАВАР-МЕХАНИЧАР	3133	3	ЗГ.СШМС				ДА		1
7	РУКОВАЛАЦ ЛАКОМ ПРУЖНОМ МЕХАНИЗАЦИЈОМ	3061	3	СВЕ СШ 2Г				ДА		8
8	ПРУЖНИ РАДНИК	2032	2	СВЕ СШ 2Г				ДА		2

УКУПНО: 18

ОЈ ПРУЖНА ДЕОНИЦА НОВИ САД - ПУТНИЧКА

1	ШЕФ ОЈ ПРУЖНЕ ДЕОНИЦЕ	6131	6/4	ВШГС,СШГС	ДА		ДА		2	1
2	ЗАМЕНИК ШЕФА ОЈ ПРУЖНЕ ДЕОНИЦЕ	4250	4	СГС	ДА		ДА		2	1
3	ВОЂА ПРУЖНИХ РАДОВА	4170	3	СШГС,СШТС,ЗГ.СШГС	ДА		ДА		1	2
4	ЧУВАР ПРУГЕ	2040	2	2 Г СШСС	ДА		ДА			2
5	ЧУВАР ПРЕЛАЗА	2020	2	2 Г СШСС	ДА		ДА			4
6	КОВАЧ-БРАВАР-МЕХАНИЧАР	3133	3	З Г СШМС				ДА		1
7	РУКОВАЛАЦ ЛАКОМ ПРУЖНОМ МЕХАНИЗАЦИЈОМ	3061	3	СВЕ СШ 2Г				ДА		5
8	ПРУЖНИ РАДНИК	2032	2	СВЕ СШ 2Г				ДА		1

УКУПНО: 17

ОЈ ПРУЖНА ДЕОНИЦА НОВИ САД РАНЖИРНА

1	ШЕФ ОЈ ПРУЖНЕ ДЕОНИЦЕ	6080	6/4	ВШГС,СШГС А	ДА		ДА		2	1
3	ВОЂА ПРУЖНИХ РАДОВА	4213	4	СШГС,СШТС	ДА		ДА		1	1
4	ВОЂА ПРУЖНИХ РАДОВА	4170	3	ЗГ.СШГС	ДА		ДА			1
5	ЧУВАР ПРУГЕ	2040	2	2Г СШСС	ДА		ДА			4
6	КОВАЧ-БРАВАР-МЕХАНИЧАР	3133	3	ЗГ.СШМС				ДА		1
7	РУКОВАЛАЦ ЛАКОМ ПРУЖНОМ МЕХАНИЗАЦИЈОМ	3061	3	СВЕ СШ 2Г				ДА		5
8	ПРУЖНИ РАДНИК	2032	2	СВЕ СШ 2Г				ДА		2

УКУПНО: 15

ОЈ ПРУЖНА ДЕОНИЦА ВРБАС

1	ШЕФ ОЈ ПРУЖНЕ ДЕОНИЦЕ	6131	6/4	ВШГС,СШГС	ДА		ДА		2	1
2	ТЕХНИЧАР У ДЕОНИЦИ	4131	4	СШТС						1
3	ВОЂА ПРУЖНИХ РАДОВА	4170	3	ЗГ.СШГС	ДА		ДА			1
4	ЧУВАР ПРУГЕ	2040	2	2Г.СШСС	ДА		ДА			2
5	КОВАЧ-БРАВАР-МЕХАНИЧАР	3133	3	ЗГ СШМС			ДА			1
6	РУКОВАЛАЦ ЛАКОМ ПРУЖНОМ МЕХАНИЗАЦИЈОМ	3061	3	СВЕ СШ 2Г				ДА		4
7	ПРУЖНИ РАДНИК	2032	2	СВЕ СШ 2Г				ДА		1

УКУПНО: 11

ОЈ ПРУЖНА ДЕОНИЦА ГАЈДОБРА

1	ШЕФ ОЈ ПРУЖНЕ ДЕОНИЦЕ	6080	6/4	ВШГС,СШГС	ДА		ДА		2	1
2	ПОМОЋНИК ШЕФА ОЈ ПРУЖНЕ ДЕОНИЦЕ	4245	4	СШГС	ДА		ДА		2	1
3	ВОЂА ПРУЖНИХ РАДОВА	4213	4	СШГС,СШТС	ДА		ДА		1	1

БР РАДНОГ МЕСТА	НАЗИВ РАДНОГ МЕСТА	ШИФРА ПОСЛА	СТРУЧНА СПРЕМА	НАЗИВ ШКОЛЕ	ИСПИТ 646	ИСПИТ ОСТАЛО	ЗДРАВ 655	ЗДРАВ ОСТАЛО	РАДНИ СТАЖ	БР. ИЗВРШИЛАЦ А
1	2	3	4	5	6	6а	7	7а	8	9

4	РУКОВАЛАЦ ЛАКОМ ПРУЖНОМ МЕХАНИЗАЦИЈОМ	3061	3	СВЕ СШ 2Г				ДА		3
5	ПРУЖНИ РАДНИК	2032	2	СВЕСШ 2Г	ДА			ДА		1

УКУПНО: 7

ОЈ ПРУЖНА ДЕОНИЦА КАРАВУКОВО

1	ШЕФ ОЈ ПРУЖНЕ ДЕОНИЦЕ	6080	6/4	ВШГС,СШГС А	ДА		ДА		2	1
2	ВОЂА ПРУЖНИХ РАДОВА	4213	4	СШГС,СШТС,СШДС	ДА		ДА		1	1
3	РУКОВАЛАЦ ЛАКОМ ПРУЖНОМ МЕХАНИЗАЦИЈОМ	3061	3	СВЕ СШ 2Г				ДА		3

УКУПНО: 5

ОЈ ПРУЖНА ДЕОНИЦА ТИТЕЛ

1	ШЕФ ОЈ ПРУЖНЕ ДЕОНИЦЕ	6080	6/4	ВШГС,СШГС	ДА		ДА		2	1
2	ПОМОЋНИК ШЕФА ОЈ ПРУЖНЕ ДЕОНИЦЕ	4245	4	СШГС	ДА		ДА		2	1
3	ВОЂА ПРУЖНИХ РАДОВА	4213	4	СШГС	ДА		ДА		1	2
4	ЧУВАР ПРУГЕ	2040	2	2Г СШМС	ДА		ДА			2
5	КОВАЧ-БРАВАР-МЕХАНИЧАР	3133	3	3Г СШМС				ДА		1
6	РУКОВАЛАЦ ЛАКОМ ПРУЖНОМ МЕХАНИЗАЦИЈОМ	3061	3	СВЕ СШ 2Г				ДА		8
7	ПРУЖНИ РАДНИК	2032	2	СВЕ СШ 2Г				ДА		8

УКУПНО: 23

ОЈ ПРУЖНА ДЕОНИЦА ТЕМЕРИН

1	ШЕФ ОЈ ПРУЖНЕ ДЕОНИЦЕ	6080	6/4	ВШГС,СШГС	ДА		ДА		2	1
2	ВОЂА ПРУЖНИХ РАДОВА	4170	3	3Г СШГС	ДА		ДА		1	1
3	РУКОВАЛАЦ ЛАКОМ ПРУЖНОМ МЕХАНИЗАЦИЈОМ	3061	3	СВЕ СШ 2Г				ДА		4
4	ПРУЖНИ РАДНИК	2032	2	СВЕ СШ 2Г				ДА		1

УКУПНО: 7

ОЈ ДЕОНИЦА ЗА ЗАНАТСКЕ РАДОВЕ

1	ШЕФ ОЈ ДЕОНИЦЕ	6120	6/4	ВШГС,ВШМС,ВШДС,СШМС,СШГС					2	1
2	ЗАМЕНИК ШЕФА ОЈ ДЕОНИЦЕ	4250	4	СШГС,СШМС,	ДА				2	1
3	ПОСЛОВОЂА У РАДИОНИЦИ	4171	4	СШМС						1
4	АТ ЗАВАРИВАЧ НА ТЕРЕНУ	4121	4/3	СШМС ,3Г.СШМС		ДА		ДА		4
5	ЗАВАРИВАЧ	4115	4/3	СШМС		ДА		ДА		1
6	ВОЗАЧ МОТОРНОГ ПРУЖНОГ ВОЗИЛА	3161	3	3Г СШМС,3Г СШСС,3Г СШЕТС	ДА		ДА			2
7	ВОЗАЧ МОТОРНОГ ПРУЖНОГ ВОЗИЛА СА ДИЗАЛИЦМ	3161	3	3Г СШСС,3Г СШМС,3Г СШЕТС	ДА		ДА			2
8	ВОЗАЧ КАМИОНА	4113	4/3	СВЕ СШ		ДА		ДА		2
9	КОВАЧ-БРАВАР-МЕХАНИЧАР	3133	3	3Г СШМС				ДА		2
10	МЕХАНИЧАР	3130	3	3 Г СШМС						2
11	МЕТАЛОСТРУГАР	3102	3	3 Г СШМС						1
12	РУКОВОАЦ ДВОПУТОГ БАГЕРА	4153	4/3	СШМС 3Г,СШГС 3Г,СШЕТС 3Г,				ДА		1

УКУПНО: 20

СЕКЦИЈА ЗОП ПАНЧЕВО

СЕКЦИЈА ЗОП ПАНЧЕВО

1	ШЕФ СЕКЦИЈЕ	9018	7	ГФ	ДА				3	1
---	-------------	------	---	----	----	--	--	--	---	---

УКУПНО: 1

ОДЕЉЕЊЕ ЗА ТЕХНИЧКЕ ПОСЛОВЕ

1	ШЕФ ОДЕЉЕЊА	7140	7	ГФ	ДА				3	1
2	ОРГАНИЗАТОР	7103	7	ГФ,ФТС	ДА				2	1
3	ГРАЂЕВИНСКИ КОНТРОЛОР ЗА ОДРЖАВАЊЕ ПРУГА	6170	6	ВШГС	ДА				1	3
4	ВИШИ СТРУЧНИ САРАДНИК ЗА ТЕХНИЧКИ ПЛАН,АНАЛИЗУ И НОРМЕ	6150	6	ВШГС						1

БР РАДНОГ МЕСТА	НАЗИВ РАДНОГ МЕСТА	ШИФРА ПОСЛА	СТРУЧНА СПРЕМА	НАЗИВ ШКОЛЕ	ИСПИТ 646	ИСПИТ ОСТАЛО	ЗДРАВ 685	ЗДРАВ ОСТАЛО	РАДНИ СТАЖ	БР. ИЗВРШИЛАЦ А
1	2	3	4	5	6	6а	7	7а	8	9

5	ТЕХНИЧАР - ОПЕРАТЕР	4132	4	СВЕ СШ		ДА				1
6	ВОЗАЧ	4109	4/3	СВЕ СШ		ДА		ДА		1

УКУПНО: 8

ОЈ ПРУЖНА ДЕОНИЦА ПАНЧЕВО

1	ШЕФ ОЈ ПРУЖНЕ ДЕОНИЦЕ	6131	6/4	ВШГС,СШГС	ДА		ДА		2	1
2	ЗАМЕНИК ШЕФА ОЈ ПРУЖНЕ ДЕОНИЦЕ	4250	4	СШГС	ДА		ДА		2	1
3	ВОЂА ПРУЖНИХ РАДОВА	4170	3	ЗГ.СШГС	ДА		ДА		1	1
4	ВОЂА ПРУЖНИХ РАДОВА ЗА ОПРАВКУ СКРЕТНИЦА	4213	4/3	СШГС, ЗГ.СШГС	ДА		ДА		1	1
5	ЧУВАР ПРЕЛАЗА	2020	2	2 Г. СШСС	ДА		ДА			7
6	КОВАЧ-БРАВАР-МЕХАНИЧАР	3133	3	3 Г. СШМС				ДА		1
7	РУКОВАЛАЦ ЛАКОМ ПРУЖНОМ МЕХАНИЗАЦИЈОМ	3061	3	2 Г.СВЕ СШ				ДА		4
8	ПРУЖНИ РАДНИК	2032	2	2 Г.СВЕ СШ				ДА		6

УКУПНО: 22

ОЈ ПРУЖНА ДЕОНИЦА ВРШАЦ И

1	ШЕФ ОЈ ПРУЖНЕ ДЕОНИЦЕ	6131	6/4	ВШГС,СШГС А	ДА		ДА		2	1
2	ВОЂА ПРУЖНИХ РАДОВА	4213	4	СШГС,СШТС	ДА		ДА		1	2
3	ВОЂА ПРУЖНИХ РАДОВА ЗА ОПРАВКУ СКРЕТНИЦА	4213	4/3	СШГС,ЗГ.СШГС	ДА		ДА		1	1
4	ЧУВАР ПРЕЛАЗА	2020	2	2 Г. СШСС	ДА		ДА			13
5	КОВАЧ-БРАВАР-МЕХАНИЧАР	3133	3	3 Г. СШМС				ДА		1
6	РУКОВАЛАЦ ЛАКОМ ПРУЖНОМ МЕХАНИЗАЦИЈОМ	3061	3	2 Г.СВЕ СШ				ДА		8
7	ПРУЖНИ РАДНИК	2032	2	2 Г.СВЕ СШ				ДА		6

УКУПНО: 32

ОЈ ПРУЖНА ДЕОНИЦА ДЕБЕЉАЧА

1	ШЕФ ОЈ ПРУЖНЕ ДЕОНИЦЕ	6080	6/4	ВШГС,СШГС	ДА		ДА		2	1
2	ВОЂА ПРУЖНИХ РАДОВА	4170	3	ЗГ.СШГС	ДА		ДА		1	1
3	ЧУВАР ПРУГЕ	2040	2	2 Г. СШСС	ДА		ДА			1
4	РУКОВАЛАЦ ЛАКОМ ПРУЖНОМ МЕХАНИЗАЦИЈОМ	3061	3	2 Г.СВЕ СШ				ДА		2
5	ПРУЖНИ РАДНИК	2032	2	2 Г.СВЕ СШ				ДА		1

УКУПНО: 6

ОЈ ПРУЖНА ДЕОНИЦА ВЛАДИМИРОВАЦ

1	ШЕФ ОЈ ПРУЖНЕ ДЕОНИЦЕ	6080	6/4	ВШГС,СШГС	ДА		ДА		2	1
2	ВОЂА ПРУЖНИХ РАДОВА	4213	4	СШГС,СШТС	ДА		ДА		1	1
3	РУКОВАЛАЦ ЛАКОМ ПРУЖНОМ МЕХАНИЗАЦИЈОМ	3061	3	2 Г.СВЕ СШ				ДА		2
4	ПРУЖНИ РАДНИК	2032	2	2 Г.СВЕ СШ				ДА		1

УКУПНО: 5

ОЈ ПРУЖНА ДЕОНИЦА ВРШАЦ ИИ

1	ШЕФ ОЈ ПРУЖНЕ ДЕОНИЦЕ	6080	6/4	ВШГС,СШГС	ДА		ДА		2	1
2	ВОЂА ПРУЖНИХ РАДОВА	4170	3	ЗГ СШГС	ДА		ДА		1	1
3	РУКОВАЛАЦ ЛАКОМ ПРУЖНОМ МЕХАНИЗАЦИЈОМ	3061	3	2 Г СШ СВИХ СТРУКА				ДА		3
4	ПРУЖНИ РАДНИК	2032	2	2 Г СШ СВИХ СТРУКА				ДА		1

УКУПНО: 6

ОЈ ПРУЖНА ДЕОНИЦА ЈАСЕНОВО

1	ШЕФ ОЈ ПРУЖНЕ ДЕОНИЦЕ	6080	6/4	ВШГС,СШГС	ДА		ДА		2	1
2	ВОЂА ПРУЖНИХ РАДОВА	4213	4	СШГС	ДА		ДА		1	1

БР РАДНОГ МЕСТА	НАЗИВ РАДНОГ МЕСТА	ШИФРА ПОСЛА	СТРУЧНА СПРЕМА	НАЗИВ ШКОЛЕ	ИСПИТ 646	ИСПИТ ОСТАЛО	ЗДРАВ 685	ЗДРАВ ОСТАЛО	РАДНИ СТАЖ	БР. ИЗВРШИЛАЦ А
1	2	3	4	5	6	6а	7	7а	8	9

3	РУКОВАЛАЦ ЛАКОМ ПРУЖНОМ МЕХАНИЗАЦИЈОМ	3061	3	2 Г.СВЕ СШ				ДА		4
4	ПРУЖНИ РАДНИК	2032	2	2 Г.СВЕ СШ				ДА		2

УКУПНО: 8

ДЕОНИЦА ЗА ЗАНАТСКЕ РАДОВЕ

1	ШЕФ ОЈ ДЕОНИЦЕ	6120	6/4	ВШГС,СШГС ВШМС, СШМС					2	1
2	АТ ЗАВАРИВАЧ НА ТЕРЕНУ	4121	4/3	СШМС, ЗГ. СШМС		ДА		ДА		2
3	ВОЗАЧ МОТОРНОГ ПРУЖНОГ ВОЗИЛА	3161	3	ЗГ.СШСС,ЗГ СШМС,ЗГ СШЕТС	ДА		ДА			1
4	ВОЗАЧ КАМИОНА	4113	4/3	СВЕ СШ		ДА		ДА		1
5	МЕХАНИЧАР	3130	3	З Г. СШМС						1
6	РУКОВОАЦ ДВОПУТОГ БАГЕРА	4153	4/3	СШМС ЗГ,СШГС ЗГ,СШЕТС ЗГ,				ДА		1

УКУПНО: 7

СЕКЦИЈА ЗОП ПАРАЋИН

СЕКЦИЈА ЗОП ПАРАЋИН

1	ШЕФ СЕКЦИЈЕ	9008	7	ГФ	ДА				3	1
2	ЗАМЕНИК ШЕФА СЕКЦИЈЕ	7192	7	ГФ	ДА				3	1

УКУПНО: 2

ОДЕЉЕЊЕ ЗА ТЕХНИЧКЕ ПОСЛОВЕ

1	ШЕФ ОДЕЉЕЊА	7163	7	ГФ,ВШГС	ДА				3	1
2	ОРГАНИЗАТОР	7103	7	ГФ	ДА				2	2
3	ОРГАНИЗАТОР	7103	7	ГФ	ДА				2	1
4	ГРАЂЕВИНСКИ КОНТРОЛОР ЗА ОДРЖАВАЊЕ ПРУГА	6170	6	ВШГС	ДА				1	4
5	ВИШИ СТРУЧНИ САРАДНИК ЗА ТЕХНИЧКИ ПЛАН,АНАЛИЗУ И НОРМЕ	6150	6	ВШГС					1	1
6	ВИШИ СТРУЧНИ САРАДНИК ЗА ОДРЖАВАЊЕ ИНДУСТРИЈСКИХ КОЛОСЕКА, ПУТНИХ ПРЕЛАЗА И ЗГРАДА	6150	6	ВШГС	ДА				1	1
7	ВИШИ СТРУЧНИ САРАДНИК ЗА ГЕОДЕТСКЕ ПОСЛОВЕ	6150	6	ВШГС,ВШТС	ДА				1	1
8	ШЕФ ДЕОНИЦЕ ЗА ГОРЊИ И ДОЊИ СТРОЈ	4242	4	СШГС	ДА				1	1
9	ТЕХНИЧАР ЗА КОМПЈУТЕРСКУ ОБРАДУ ПОДАТАКА	4131	4	СШТС						1
10	ТЕХНИЧАР - ОПЕРАТЕР	4132	4	СВЕ СШ		ДА				1
11	ВОЗАЧ	4109	4/3	СВЕ СШ		ДА		ДА		1

УКУПНО: 15

ОЈ ПРУЖНА ДЕОНИЦА ДЕСПОТОВАЦ

1	ШЕФ ОЈ ПРУЖНЕ ДЕОНИЦЕ	6080	6/4	ВШГС,СШГС	ДА		ДА		2	1
2	ПОМОЋНИК ШЕФА ОЈ ПРУЖНЕ ДЕОНИЦЕ	4245	4	СШГС	ДА		ДА		2	1
3	ВОЂА ПРУЖНИХ РАДОВА	4213	4	СШГС	ДА		ДА		1	2
4	ВОЂА ПРУЖНИХ РАДОВА	4170	3	ЗГ.СШГС	ДА		ДА			1
5	ЧУВАР ПРУГЕ	2040	2	2 Г. СШСС	ДА		ДА			3
6	ЧУВАР ПРЕЛАЗА	2020	2	2 Г. СШСС	ДА		ДА			4
7	КОВАЧ-БРАВАР-МЕХАНИЧАР	3133	3	З Г. СШМС				ДА		1
8	РУКОВАЛАЦ ЛАКОМ ПРУЖНОМ МЕХАНИЗАЦИЈОМ	3061	3	2 Г. СВЕ СШ				ДА		7
9	ПРУЖНИ РАДНИК	2032	2	2 Г. СВЕ СШ				ДА		2

УКУПНО: 22

БР РАДНОГ МЕСТА	НАЗИВ РАДНОГ МЕСТА	ШИФРА ПОСЛА	СТРУЧНА СПРЕМА	НАЗИВ ШКОЛЕ	ИСПИТ 646	ИСПИТ ОСТАЛО	ЗДРАВ 655	ЗДРАВ ОСТАЛО	РАДНИ СТАЖ	БР. ИЗВРШИЛАЦ А
1	2	3	4	5	6	6а	7	7а	8	9

ОЈ ПРУЖНА ДЕОНИЦА АЛЕКСИНАЦ

1	ШЕФ ОЈ ПРУЖНЕ ДЕОНИЦЕ	6131	6/4	ВШГС,СШГС	ДА		ДА		2	1
2	ЗАМЕНИК ШЕФА ОЈ ПРУЖНЕ ДЕОНИЦЕ	4250	4	СШГС	ДА		ДА		2	1
3	ВОЂА ПРУЖНИХ РАДОВА	4213	4	СШГС	ДА		ДА		1	1
4	КОВАЧ-БРАВАР-МЕХАНИЧАР	3133	3	ЗГ. СШМС				ДА		2
5	РУКОВАЛАЦ ЛАКОМ ПРУЖНОМ МЕХАНИЗАЦИЈОМ	3061	3	2 Г СШ СВИХ СТРУКА				ДА		4
6	ПРУЖНИ РАДНИК	2032	2	2 Г. СВЕ СШ				ДА		5

УКУПНО: 14

ОЈ ПРУЖНА ДЕОНИЦА СТАЛАЋ

1	ШЕФ ОЈ ПРУЖНЕ ДЕОНИЦЕ	6131	6/4	ВШГС,СШГС	ДА		ДА		2	1
2	ЗАМЕНИК ШЕФА ОЈ ПРУЖНЕ ДЕОНИЦЕ	4250	4	СШГС	ДА		ДА		2	1
3	ВОЂА ПРУЖНИХ РАДОВА	4213	4	СШГС,СШТС	ДА		ДА		1	2
4	ЧУВАР ПРУГЕ	2040	2	2Г. СШСС	ДА		ДА			4
5	КОВАЧ-БРАВАР-МЕХАНИЧАР	3133	3	ЗГ. СШМС				ДА		1
6	РУКОВАЛАЦ ЛАКОМ ПРУЖНОМ МЕХАНИЗАЦИЈОМ	3061	3	2Г. СВЕ СШ				ДА		7
7	ПРУЖНИ РАДНИК	2032	2	2Г.СВЕ СШ				ДА		3

УКУПНО: 19

ОЈ ПРУЖНА ДЕОНИЦА ПАРАЋИН

1	ШЕФ ОЈ ПРУЖНЕ ДЕОНИЦЕ	6131	6/4	ВШГС,СШГС	ДА		ДА		2	1
2	ЗАМЕНИК ШЕФА ОЈ ПРУЖНЕ ДЕОНИЦЕ	4250	4	СШГС	ДА		ДА		2	1
3	ВОЂА ПРУЖНИХ РАДОВА	4213	4	СШГС	ДА		ДА			1
4	ВОЂА ПРУЖНИХ РАДОВА	4170	3	ЗГ. СШГС	ДА		ДА			2
5	РУКОВАЛАЦ ЛАКОМ ПРУЖНОМ МЕХАНИЗАЦИЈОМ	3061	3	2Г. СВЕ СШ				ДА		10
6	ПРУЖНИ РАДНИК	2032	2	2Г. СВЕ СШ				ДА		4

УКУПНО: 19

ОЈ ПРУЖНА ДЕОНИЦА ЈАГОДИНА

1	ШЕФ ОЈ ПРУЖНЕ ДЕОНИЦЕ	6131	6/4	ВШГС,СШГС	ДА		ДА		2	1
2	ЗАМЕНИК ШЕФА ОЈ ПРУЖНЕ ДЕОНИЦЕ	4250	4	СШГС	ДА		ДА		2	1
3	ВОЂА ПРУЖНИХ РАДОВА	4213	4	СШГС,СШТС	ДА		ДА		1	2
4	ВОЂА ПРУЖНИХ РАДОВА	4170	3	ЗГ.СШГС	ДА		ДА			1
5	КОВАЧ-БРАВАР-МЕХАНИЧАР	3133	3	ЗГ. СШМС				ДА		1
6	РУКОВАЛАЦ ЛАКОМ ПРУЖНОМ МЕХАНИЗАЦИЈОМ	3061	3	2Г.СВЕ СШ				ДА		10
7	ПРУЖНИ РАДНИК	2032	2	2Г. СШ СВИХ СТРУКА				ДА		5

УКУПНО: 21

ОЈ ПРУЖНА ДЕОНИЦА ЛАПОВО

1	ШЕФ ОЈ ПРУЖНЕ ДЕОНИЦЕ	6131	6/4	ВШГС,СШГС	ДА		ДА		2	1
2	ЗАМЕНИК ШЕФА ОЈ ПРУЖНЕ ДЕОНИЦЕ	4250	4	СШГС	ДА		ДА		2	1
3	ТЕХНИЧАР У ДЕОНИЦИ	4131	4	СШГС						1
4	ВОЂА ПРУЖНИХ РАДОВА	4213	4	СШГС,СШТС	ДА		ДА			2
5	ВОЂА ПРУЖНИХ РАДОВА	4170	3	ЗГ.СШГС	ДА		ДА			1
6	КОВАЧ-БРАВАР-МЕХАНИЧАР	3133	3	ЗГ. СШМС				ДА		2
7	РУКОВАЛАЦ ЛАКОМ ПРУЖНОМ МЕХАНИЗАЦИЈОМ	3061	3	2Г. СВЕ СШ				ДА		8
8	ПРУЖНИ РАДНИК	2032	2	2Г.СВЕ СШ				ДА		7

УКУПНО: 23

ОЈ ДЕОНИЦА ЗА ЗАНАТСКЕ РАДОВЕ

1	ШЕФ ОЈ ДЕОНИЦЕ	6120	6/4	ВШГС,ВШМС,СШГС,СШМС					2	1
2	ЗАМЕНИК ШЕФА ОЈ ДЕОНИЦЕ	4250	4	СШГС,СШМС					2	1
3	АТ ЗАВАРИВАЧ НА ТЕРЕНУ	4121	4/3	СШМС,ЗГ. СШМС		ДА		ДА		2
4	ВОЗАЧ МОТОРНОГ ПРУЖНОГ ВОЗИЛА	3161	3	ЗГ.СШСС,ЗГ СШМС,ЗГ СШЕТС	ДА		ДА			3
5	ВОЗАЧ КАМИОНА	4113	4/3	СВЕ СШ		ДА		ДА		2

БР РАДНОГ МЕСТА	НАЗИВ РАДНОГ МЕСТА	ШИФРА ПОСЛА	СТРУЧНА СПРЕМА	НАЗИВ ШКОЛЕ	ИСПИТ 646	ИСПИТ ОСТАЛО	ЗДРАВ 655	ЗДРАВ ОСТАЛО	РАДНИ СТАЖ	БР. ИЗВРШИЛАЦ А
1	2	3	4	5	6	6а	7	7а	8	9

6	КОВАЧ-БРАВАР-МЕХАНИЧАР	3133	3	ЗГ. СШМС				ДА		3
7	МЕХАНИЧАР	3130	3	ЗГ. СШМС						2
8	РУКОВОАОЦ ДВОПУТОГ БАГЕРА	4153	4/3	СШМС ЗГ, СШГС ЗГ, СШЕТС ЗГ,				ДА		1

УКУПНО: 15

СЕКЦИЈА ЗОП ПОЖАРЕВАЦ

СЕКЦИЈА ЗОП ПОЖАРЕВАЦ

1	ШЕФ СЕКЦИЈЕ	9008	7	ГФ	ДА				3	1
2	ЗАМЕНИК ШЕФА СЕКЦИЈЕ	7192	7	ГФ, ФТС	ДА				3	1

УКУПНО: 2

ОДЕЉЕЊЕ ЗА ТЕХНИЧКЕ ПОСЛОВЕ

1	ШЕФ ОДЕЉЕЊА	7163	7	ГФ, ВИС. ШК. СПЕЦИЈ. СТУ Д.	ДА				3	1
2	ОРГАНИЗАТОР	7103	7	ГФ, ВИС. ШК. СПЕЦИЈ. СТУ Д.	ДА				2	1
3	ГРАЂЕВИНСКИ КОНТРОЛОР ЗА ОДРЖАВАЊЕ ПРУГА	6170	6/4	ВШГС, СШГС	ДА					1
4	ОРГАНИЗАТОР ЗА ТЕХНИЧКИ ПЛАН, АНАЛИЗУ И НОРМЕ	4160	4	СШГС						1
5	ШЕФ ДЕОНИЦЕ ЗА ГОРЊИ И ДОЊИ СТРОЈ	4242	4	СШГС	ДА					1
6	САРАДНИК ЗА ГЕОДЕТСКЕ ПОСЛОВЕ	4160	4	СШГС	ДА				1	1
7	ТЕХНИЧАР - ОПЕРАТЕР	4132	4	СВЕ СШ		ДА				1

УКУПНО: 7

ОЈ ПРУЖНА ДЕОНИЦА УМЧАРИ

1	ШЕФ ОЈ ПРУЖНЕ ДЕОНИЦЕ	6131	6/4	ВШГС, СШГС	ДА		ДА		2	1
2	ЗАМЕНИК ШЕФА ОЈ ПРУЖНЕ ДЕОНИЦЕ	4250	4	СШГС	ДА		ДА		2	1
3	ВОЂА ПРУЖНИХ РАДОВА	4170	3	ЗГ СШГС	ДА		ДА			2
4	ЧУВАР ПРУГЕ	2040	2	2 Г СШСС	ДА		ДА			3
5	КОВАЧ-БРАВАР-МЕХАНИЧАР	3133	3	ЗГ СШМС				ДА		1
6	РУКОВАЛАЦ ЛАКОМ ПРУЖНОМ МЕХАНИЗАЦИЈОМ	3061	3	2Г СШ СВЕ				ДА		5
7	ПРУЖНИ РАДНИК	2032	2	СВЕ СШ 2Г				ДА		5

УКУПНО: 18

ОЈ ПРУЖНА ДЕОНИЦА ЛОЗОВИК

1	ШЕФ ОЈ ПРУЖНЕ ДЕОНИЦЕ	6131	6/4	ВШГС, СШГС	ДА		ДА		2	1
2	ЗАМЕНИК ШЕФА ОЈ ПРУЖНЕ ДЕОНИЦЕ	4250	4	СШГС	ДА		ДА		2	1
3	ВОЂА ПРУЖНИХ РАДОВА	4170	3	ЗГ СШГС	ДА		ДА		1	2
4	ЧУВАР ПРУГЕ	2040	2	2Г. СШСС	ДА		ДА			1
5	ЧУВАР ПРЕЛАЗА	2020	2	2 Г СШСС	ДА		ДА			12
6	КОВАЧ-БРАВАР-МЕХАНИЧАР	3133	3	ЗГ СШМС				ДА		1
7	РУКОВАЛАЦ ЛАКОМ ПРУЖНОМ МЕХАНИЗАЦИЈОМ	3061	3	2 Г СШ СВИХ СТРУКА				ДА		5
8	ПРУЖНИ РАДНИК	2032	2	2 Г СШ СВИХ СТРУКА				ДА		4

УКУПНО: 27

ОЈ ПРУЖНА ДЕОНИЦА ПОЖАРЕВАЦ

1	ШЕФ ОЈ ПРУЖНЕ ДЕОНИЦЕ	6131	6/4	ВШГС, СШГС	ДА		ДА		2	1
2	ПОМОЋНИК ШЕФА ОЈ ПРУЖНЕ ДЕОНИЦЕ	4245	4	СШГС	ДА		ДА		2	1
3	ВОЂА ПРУЖНИХ РАДОВА	4213	4	СШГС	ДА		ДА		1	1
4	ВОЂА ПРУЖНИХ РАДОВА	4170	3	ЗГ СШГС	ДА		ДА			1
5	ЧУВАР ПРУГЕ	2040	2	2СШСС	ДА		ДА			1
6	ЧУВАР ПРЕЛАЗА	2020	2	2СШСС	ДА		ДА			8
7	КОВАЧ-БРАВАР-МЕХАНИЧАР	3133	3	СШМС				ДА		1
8	РУКОВАЛАЦ ЛАКОМ ПРУЖНОМ МЕХАНИЗАЦИЈОМ	3061	3	СВЕ СШ 2Г				ДА		4
9	ПРУЖНИ РАДНИК	2032	2	СВЕ СШ 2Г				ДА		4

УКУПНО: 22

БР РАДНОГ МЕСТА	НАЗИВ РАДНОГ МЕСТА	ШИФРА ПОСЛА	СТРУЧНА СПРЕМА	НАЗИВ ШКОЛЕ	ИСПИТ 646	ИСПИТ ОСТАЛО	ЗДРАВ 655	ЗДРАВ ОСТАЛО	РАДНИ СТАЖ	БР. ИЗВРШИЛАЦ А
1	2	3	4	5	6	6а	7	7а	8	9

ОЈ ПРУЖНА ДЕОНИЦА КУЧЕВО

1	ШЕФ ОЈ ПРУЖНЕ ДЕОНИЦЕ	6080	6/4	ВШГС,СШГС	ДА		ДА		2	1
2	ПОМОЋНИК ШЕФА ОЈ ПРУЖНЕ ДЕОНИЦЕ	4245	4	СШГС	ДА		ДА		2	1
3	ВОЂА ПРУЖНИХ РАДОВА	4170	3	ЗГ СШГС	ДА		ДА			1
4	ЧУВАР ПРУГЕ	2040	2	ЗСШСС	ДА		ДА			3
5	РУКОВАЛАЦ ЛАКОМ ПРУЖНОМ МЕХАНИЗАЦИЈОМ	3061	3	СВЕ СШ 2Г				ДА		7
6	ПРУЖНИ РАДНИК	2032	2	СВЕ СШ 2Г				ДА		4

УКУПНО: 17

ОЈ ПРУЖНА ДЕОНИЦА ЗА ОДРЖАВАЊЕ ГОРЊЕГ СТРОЈА

1	ШЕФ ОЈ ПРУЖНЕ ДЕОНИЦЕ	6131	6/4	ВШГС,СШГС	ДА		ДА		2	1
2	ВОЂА ПРУЖНИХ РАДОВА	4213	4	СШГС,СШТС	ДА		ДА		1	1
3	КОВАЧ-БРАВАР-МЕХАНИЧАР	3133	3	З Г СШМС				ДА		1
4	АТ ЗАВАРИВАЧ НА ТЕРЕНУ	3115	3	2Г. СШМС		ДА		ДА		3
5	ВОЗАЧ ДРУМСКОГ ВОЗИЛА	4113	4/3	СВЕ СШ 4Г,СВЕ СШ 3Г		ДА		ДА		1
6	РУКОВАЛАЦ ЛАКОМ ПРУЖНОМ МЕХАНИЗАЦИЈОМ	3061	3	СВЕ СШ 2Г				ДА		3
7	ПРУЖНИ РАДНИК	2032	2	СВЕ СШ 2Г				ДА		5

УКУПНО: 15

ОЈ ДЕОНИЦА ЗА ЗАНАТСКЕ РАДОВЕ

1	ШЕФ ОЈ ДЕОНИЦЕ	6120	6/4	ВШГС,СШГС	ДА				2	1
2	ЗАМЕНИК ШЕФА ОЈ ДЕОНИЦЕ	4250	4	СШ; ГС,СШМС	ДА				2	1
3	ПОСЛОВОЂА У РАДИОНИЦИ	4171	4	СШГС,СШМС						1
4	АТ ЗАВАРИВАЧ НА ТЕРЕНУ	4121	4/3	СШМС,ЗГ.СШМС		ДА		ДА		1
5	ВОЗАЧ МОТОРНОГ ПРУЖНОГ ВОЗИЛА	3161	3	ЗГ СШМС,ЗГ СШМС,ЗГ СШЕТС	ДА		ДА			2
6	ВОЗАЧ КАМИОНА	4113	4/3	СВЕ СШ		ДА		ДА		1
7	КОВАЧ-БРАВАР-МЕХАНИЧАР	3133	3	З Г СШМС				ДА		1
8	РУКОВОАОЦ ДВОПУТОГ БАГЕРА	4153	4/3	СШМС ЗГ,СШГС ЗГ,СШЕТС ЗГ,				ДА		1

УКУПНО: 9

СЕКЦИЈА ЗОП СРЕМСКА МИТРОВИЦА

СЕКЦИЈА ЗОП СРЕМСКА МИТРОВИЦА

1	ШЕФ СЕКЦИЈЕ	9008	7	ГФ,ВШСТРУК.С.ГС	ДА				3	1
2	ЗАМЕНИК ШЕФА СЕКЦИЈЕ	7192	7	ГФ,ВШСТРУК.С.ГС	ДА				3	1

УКУПНО: 2

ОДЕЉЕЊЕ ЗА ТЕХНИЧКЕ ПОСЛОВЕ

1	ШЕФ ОДЕЉЕЊА	7163	7	ГФ	ДА				3	1
2	ОРГАНИЗАТОР	7103	7	ГФ,ФТС	ДА				2	2
3	ОРГАНИЗАТОР	7103	7	ГФ,ВИС.ШК.СПЕЦИЈ.СТУ Д.	ДА				3	1
4	ГРАЂЕВИНСКИ КОНТРОЛОР ЗА ОДРЖАВАЊЕ ПРУГА	6170	6	ВШГС	ДА					4
5	ОРГАНИЗАТОР ЗА ТЕХНИЧКИ ПЛАН, АНАЛИЗУ И НОРМЕ	4160	4	СШГС					1	1
6	ТЕХНИЧАР ЗА ОДРЖАВАЊЕ ИНДУСТРИЈСКИХ КОЛОСЕКА, ПУТНИХ ПРЕЛАЗА И ЗГРАДА	4160	4	СШГС	ДА				1	1
7	САРАДНИК ЗА ГЕОДЕТСКЕ ПОСЛОВЕ	4160	4	СШГС	ДА				1	1

БР РАДНОГ МЕСТА	НАЗИВ РАДНОГ МЕСТА	ШИФРА ПОСЛА	СТРУЧНА СПРЕМА	НАЗИВ ШКОЛЕ	ИСПИТ 646	ИСПИТ ОСТАЛО	ЗДРАВ 655	ЗДРАВ ОСТАЛО	РАДНИ СТАЖ	БР. ИЗВРШИЛАЦ А
1	2	3	4	5	6	6а	7	7а	8	9

8	САРАДНИК ЗА ОДРЖАВАЊЕ ПРУЖНЕ И ГРАЂЕВИНСКЕ МЕХАНИЗАЦИЈЕ	4160	4	СШГС,СШМС					1	1
9	ТЕХНИЧАР ЗА КОМПЈУТЕРСКУ ОБРАДУ ПОДАТАКА	4131	4	СШТС						1
10	ТЕХНИЧАР - ОПЕРАТЕР	4132	4	СВЕ СШ		ДА				1

УКУПНО: 14

ОЈ ПРУЖНА ДЕОНИЦА СТАРА ПАЗОВА

1	ШЕФ ОЈ ПРУЖНЕ ДЕОНИЦЕ	6131	6/4	ВШГС,СШГС	ДА		ДА		2	1
2	ЗАМЕНИК ШЕФА ОЈ ПРУЖНЕ ДЕОНИЦЕ	4250	4	СШГС	ДА		ДА		2	1
3	ВОЂА ПРУЖНИХ РАДОВА	4213	4	СШГС	ДА		ДА		1	1
4	КОВАЧ-БРАВАР-МЕХАНИЧАР	3133	3	ЗГ СШМС				ДА		1
5	РУКОВАЛАЦ ЛАКОМ ПРУЖНОМ МЕХАНИЗАЦИЈОМ	3061	3	2Г СВЕ СШ				ДА		5
6	ПРУЖНИ РАДНИК	2032	2	2Г СВЕ СШ				ДА		3

УКУПНО: 12

ОЈ ПРУЖНА ДЕОНИЦА РУМА

1	ШЕФ ОЈ ПРУЖНЕ ДЕОНИЦЕ	6131	6/4	ВШГС,СШГС	ДА		ДА		2	1
2	ЗАМЕНИК ШЕФА ОЈ ПРУЖНЕ ДЕОНИЦЕ	4250	4	СШГС	ДА		ДА		2	1
3	ВОЂА ПРУЖНИХ РАДОВА	4213	4	СШГС	ДА		ДА		1	1
4	КОВАЧ-БРАВАР-МЕХАНИЧАР	3133	3	ЗГ СШМС				ДА		1
5	РУКОВАЛАЦ ЛАКОМ ПРУЖНОМ МЕХАНИЗАЦИЈОМ	3061	3	2Г СВЕ СШ				ДА		6
6	ПРУЖНИ РАДНИК	2032	2	2Г СВЕ СШ				ДА		6

УКУПНО: 16

ОЈ ПРУЖНА ДЕОНИЦА СРЕМСКА МИТРОВИЦА

1	ШЕФ ОЈ ПРУЖНЕ ДЕОНИЦЕ	6131	6/4	ВШГС,СШГС	ДА		ДА		2	1
2	ЗАМЕНИК ШЕФА ОЈ ПРУЖНЕ ДЕОНИЦЕ	4250	4	СШГС	ДА		ДА		2	1
3	ВОЂА ПРУЖНИХ РАДОВА	4213	4	СШГС	ДА		ДА		1	2
4	КОВАЧ-БРАВАР-МЕХАНИЧАР	3133	3	ЗГ СВЕ СШМС				ДА		1
5	РУКОВАЛАЦ ЛАКОМ ПРУЖНОМ МЕХАНИЗАЦИЈОМ	3061	3	2Г СВЕ СШ				ДА		7
6	ПРУЖНИ РАДНИК	2032	2	2Г СВЕ СШ				ДА		2

УКУПНО: 14

ОЈ ПРУЖНА ДЕОНИЦА ШИД

1	ШЕФ ОЈ ПРУЖНЕ ДЕОНИЦЕ	6131	6/4	ВШГС,СШГС	ДА		ДА		2	1
2	ЗАМЕНИК ШЕФА ОЈ ПРУЖНЕ ДЕОНИЦЕ	4250	4	СШГС	ДА		ДА		2	1
3	ВОЂА ПРУЖНИХ РАДОВА	4213	4	СШГС	ДА		ДА		1	2
4	КОВАЧ-БРАВАР-МЕХАНИЧАР	3133	3	ЗГ СШМС				ДА		1

БР РАДНОГ МЕСТА	НАЗИВ РАДНОГ МЕСТА	ШИФРА ПОСЛА	СТРУЧНА СПРЕМА	НАЗИВ ШКОЛЕ	ИСПИТ 646	ИСПИТ ОСТАЛО	ЗДРАВ 655	ЗДРАВ ОСТАЛО	РАДНИ СТАЖ	БР. ИЗВРШИЛАЦ А
1	2	3	4	5	6	6а	7	7а	8	9

5	РУКОВАЛАЦ ЛАКОМ ПРУЖНОМ МЕХАНИЗАЦИЈОМ	3061	3	2Г СВЕ СШ СВИХ СТРУКА				ДА		4
6	ПРУЖНИ РАДНИК	2032	2	2Г СВЕ СШ				ДА		6

УКУПНО: 15

ОЈ ПРУЖНА ДЕОНИЦА ШАБАЦ

1	ШЕФ ОЈ ПРУЖНЕ ДЕОНИЦЕ	6080	6/4	ВШГС,СШГС	ДА		ДА		2	1
2	ЗАМЕНИК ШЕФА ОЈ ПРУЖНЕ ДЕОНИЦЕ	4250	4	СШГС	ДА		ДА		2	1
3	ТЕХНИЧАР У ДЕОНИЦИ	4131	4	СШТС,СШДС						1
4	ВОЂА ПРУЖНИХ РАДОВА	4213	4	СШГС,СШДС,СШТС	ДА		ДА		1	2
5	ЧУВАР ПРУГЕ	2040	2	2Г СШСС	ДА		ДА			2
6	ЧУВАР ПРЕЛАЗА	2020	2	2Г СШСС	ДА		ДА			5
7	КОВАЧ-БРАВАР-МЕХАНИЧАР	3133	3	3Г СШМС				ДА		1
8	РУКОВАЛАЦ ЛАКОМ ПРУЖНОМ МЕХАНИЗАЦИЈОМ	3061	3	2Г СВЕ СШ				ДА		4
9	ПРУЖНИ РАДНИК	2032	2	2Г СВЕ СШ				ДА		5

УКУПНО: 22

ОЈ ПРУЖНА ДЕОНИЦА КОВИЉАЧА

1	ШЕФ ОЈ ПРУЖНЕ ДЕОНИЦЕ	6080	6/4	ВШГС,СШГС	ДА		ДА		2	1
2	ЗАМЕНИК ШЕФА ОЈ ПРУЖНЕ ДЕОНИЦЕ	4250	4	СШГС	ДА		ДА		2	1
3	ВОЂА ПРУЖНИХ РАДОВА	4213	4	СШГС	ДА		ДА		1	1
4	ЧУВАР ПРУГЕ	2040	2	2Г СШСС	ДА		ДА			2
5	ЧУВАР ПРЕЛАЗА	2020	2	2Г СШСС	ДА		ДА			12
6	ВОЗАЧ ДРУМСКОГ ВОЗИЛА	4113	4/3	СВЕ СШ 4Г,СВЕ СШ 3Г		ДА		ДА		1
7	РУКОВАЛАЦ ЛАКОМ ПРУЖНОМ МЕХАНИЗАЦИЈОМ	3061	3	2Г СВЕ СШ				ДА		3
8	ПРУЖНИ РАДНИК	2032	2	2Г СВЕ СШ				ДА		6

УКУПНО: 27

ОЈ ПРУЖНА ДЕОНИЦА ЗА ОДРЖАВАЊЕ ГОРЊЕГ СТРОЈА

1	ШЕФ ОЈ ПРУЖНЕ ДЕОНИЦЕ	6131	6/4	ВШГС,СШГС	ДА		ДА		2	1
2	ЗАМЕНИК ШЕФА ОЈ ПРУЖНЕ ДЕОНИЦЕ	4250	4	СШГС	ДА		ДА		2	1
3	ВОЂА ПРУЖНИХ РАДОВА	4213	4	СШГС	ДА		ДА		1	1
4	КОВАЧ-БРАВАР-МЕХАНИЧАР	3133	3	3Г СШМС				ДА		1
5	РУКОВАЛАЦ ЛАКОМ ПРУЖНОМ МЕХАНИЗАЦИЈОМ	3061	3	2Г СВЕ СШ				ДА		6
6	ПРУЖНИ РАДНИК	2032	2	2Г СВЕ СШ				ДА		3
7	РУКОВОАЦ ДВОПУТОГ БАГЕРА	4153	4/3	СШМС 3Г,СШГС 3Г,СШЕТС 3Г,				ДА		1

УКУПНО: 14

БР РАДНОГ МЕСТА	НАЗИВ РАДНОГ МЕСТА	ШИФРА ПОСЛА	СТРУЧНА СПРЕМА	НАЗИВ ШКОЛЕ	ИСПИТ 646	ИСПИТ ОСТАЛО	ЗДРАВ 655	ЗДРАВ ОСТАЛО	РАДНИ СТАЖ	БР. ИЗВРШИЛАЦ А
1	2	3	4	5	6	6а	7	7а	8	9

ОЈ ДЕОНИЦА ЗА ЗАНАТСКЕ РАДОВЕ

1	ШЕФ ОЈ ДЕОНИЦЕ	6120	6/4	ВШГС,СШГС	ДА				2	1
2	ЗАМЕНИК ШЕФА ОЈ ДЕОНИЦЕ	4250	4	СШГС,СШМС	ДА				2	1
3	ПОСЛОВОЂА ЗА ЗАВАРИВАЊЕ	4213	4	СШМС		ДА		ДА	1	1
4	АТ ЗАВАРИВАЧ НА ТЕРЕНУ	4121	4/3	СШМС,ЗГ СШМС		ДА		ДА		2
5	ВОЗАЧ МОТОРНОГ ПРУЖНОГ ВОЗИЛА	3161	3	СШЕТС	ДА		ДА			3
6	ВОЗАЧ АУТОБУСА	4113	4/3	СВЕ СШ		ДА		ДА		1
7	ВОЗАЧ КАМИОНА	4113	4/3	СВЕ СШ		ДА		ДА		1
8	КОВАЧ-БРАВАР-МЕХАНИЧАР	3133	3	ЗГ СШМС,СШТС				ДА		1
9	АУТОЕЛЕКТРИЧАР СПЕЦИЈАЛИСТА	5002	5	СШЕТС						1

УКУПНО: 12

СЕКЦИЈА ЗОП СУБОТИЦА

СЕКЦИЈА ЗОП СУБОТИЦА

1	ШЕФ СЕКЦИЈЕ	9008	7	ГФ	ДА				3	1
2	ЗАМЕНИК ШЕФА СЕКЦИЈЕ	7192	7	ГФ	ДА				3	1

УКУПНО: 2

ОДЕЉЕЊЕ ЗА ТЕХНИЧКЕ ПОСЛОВЕ

1	ШЕФ ОДЕЉЕЊА	7163	7	ГФ	ДА				3	1
2	ОРГАНИЗАТОР	7103	7	ГФ	ДА				2	3
3	ОРГАНИЗАТОР	7103	7	ФТС,ВШСПЕЦ,СТРУК.ГС	ДА				2	2
4	ГРАЂЕВИНСКИ КОНТРОЛОР ЗА ОДРЖАВАЊЕ ПРУГА	6170	6	ВШГС	ДА				1	1
5	ОРГАНИЗАТОР ЗА ТЕХНИЧКИ ПЛАН, АНАЛИЗУ И НОРМЕ	4160	4	СШГС					1	1
6	ТЕХНИЧАР ЗА КОМПЈУТЕРСКУ ОБРАДУ ПОДАТАКА	4131	4	СШТС						1
7	ТЕХНИЧАР - ОПЕРАТЕР	4132	4	СВЕ СШ		ДА				1

УКУПНО: 10

ОЈ ПРУЖНА ДЕОНИЦА СУБОТИЦА ТЕРЕТНА

1	ШЕФ ОЈ ПРУЖНЕ ДЕОНИЦЕ	6131	6/4	ВШГС,СШГС	ДА		ДА		2	1
2	ЗАМЕНИК ШЕФА ОЈ ПРУЖНЕ ДЕОНИЦЕ	4250	4	СШГС	ДА		ДА		2	1
3	ВОЂА ПРУЖНИХ РАДОВА	4170	3	ЗГ СШГС	ДА		ДА		1	1
4	ЧУВАР ПРУГЕ	2040	2	2 Г СШСС	ДА		ДА			2
5	ЧУВАР ПРЕЛАЗА	2020	2	2 Г СШСС	ДА		ДА			9
6	КОВАЧ-БРАВАР-МЕХАНИЧАР	3133	3	ЗГ СШМС				ДА		1
7	РУКОВАЛАЦ ЛАКОМ ПРУЖНОМ МЕХАНИЗАЦИЈОМ	3061	3	2 Г СВЕ СШ				ДА		5
8	ПРУЖНИ РАДНИК	2032	2	2 Г ЦВЕ ОШ				ДА		3

УКУПНО: 23

ОЈ ПРУЖНА ДЕОНИЦА СОМБОР

1	ШЕФ ОЈ ПРУЖНЕ ДЕОНИЦЕ	6131	6/4	ВШГС,СШГС	ДА		ДА		2	1
2	ПОМОЋНИК ШЕФА ОЈ ПРУЖНЕ ДЕОНИЦЕ	4245	4	СШГС	ДА		ДА		2	1

БР РАДНОГ МЕСТА	НАЗИВ РАДНОГ МЕСТА	ШИФРА ПОСЛА	СТРУЧНА СПРЕМА	НАЗИВ ШКОЛЕ	ИСПИТ 646	ИСПИТ ОСТАЛО	ЗДРАВ 655	ЗДРАВ ОСТАЛО	РАДНИ СТАЖ	БР. ИЗВРШИЛАЦ А
1	2	3	4	5	6	6а	7	7а	8	9

3	ВОЂА ПРУЖНИХ РАДОВА	4170	3	ЗГ СШГС	ДА		ДА		1	2
4	ЧУВАР ПРУГЕ	2040	2	2 Г СШСС	ДА		ДА			1
5	РУКОВАЛАЦ ЛАКОМ ПРУЖНОМ МЕХАНИЗАЦИЈОМ	3061	3	2 Г СВЕ СШ				ДА		8
6	ПРУЖНИ РАДНИК	2032	2	2 Г СВЕ СШ				ДА		2

УКУПНО: 15

ОЈ ПРУЖНА ДЕОНИЦА БАЈМОК

1	ШЕФ ОЈ ПРУЖНЕ ДЕОНИЦЕ	6080	6/4	ВШГС,СШГС	ДА		ДА		2	1
2	ВОЂА ПРУЖНИХ РАДОВА	4170	3	ЗГ СШГС	ДА		ДА		1	1
3	РУКОВАЛАЦ ЛАКОМ ПРУЖНОМ МЕХАНИЗАЦИЈОМ	3061	3	2 Г СВЕ СШ				ДА		4
4	ПРУЖНИ РАДНИК	2032	2	2 Г СВЕ СШ				ДА		1

УКУПНО: 7

ОЈ ПРУЖНА ДЕОНИЦА СЕНТА

1	ШЕФ ОЈ ПРУЖНЕ ДЕОНИЦЕ	6080	6/4	ВШГС,СШГС	ДА		ДА		2	1
2	ВОЂА ПРУЖНИХ РАДОВА	4213	4	СШГС,СШТС,СШДС	ДА		ДА		1	1
3	ЧУВАР ПРУГЕ	2040	2	2 Г СШСС	ДА		ДА			1
4	РУКОВАЛАЦ ЛАКОМ ПРУЖНОМ МЕХАНИЗАЦИЈОМ	3061	3	2 Г СВЕ СШ				ДА		4
5	ПРУЖНИ РАДНИК	2032	2	2 Г СВЕ СШ				ДА		3

УКУПНО: 10

ОЈ ПРУЖНА ДЕОНИЦА СУБОТИЦА ПУТНИЧКА

1	ШЕФ ОЈ ПРУЖНЕ ДЕОНИЦЕ	6131	6/4	ВШГС,СШГС	ДА		ДА		2	1
2	ВОЂА ПРУЖНИХ РАДОВА	4170	3	ЗГ СШГС	ДА		ДА		1	1
3	ЧУВАР ПРЕЛАЗА	2020	2	2 Г СШСС	ДА		ДА			12
4	КОВАЧ-БРАВАР-МЕХАНИЧАР	3133	3	3 Г СШМС				ДА		1
5	РУКОВАЛАЦ ЛАКОМ ПРУЖНОМ МЕХАНИЗАЦИЈОМ	3061	3	2 Г СВЕ СШ				ДА		6
6	ПРУЖНИ РАДНИК	2032	2	2 Г СВЕ СШ				ДА		2

УКУПНО: 23

ОЈ ПРУЖНА ДЕОНИЦА КУЛА

1	ШЕФ ОЈ ПРУЖНЕ ДЕОНИЦЕ	6080	6/4	ВШГС,СШГС	ДА		ДА		2	1
2	ПОМОЋНИК ШЕФА ОЈ ПРУЖНЕ ДЕОНИЦЕ	4245	4	СШГС	ДА		ДА		2	1
3	ВОЂА ПРУЖНИХ РАДОВА	4213	4	СШГС	ДА		ДА		1	1
4	РУКОВАЛАЦ ЛАКОМ ПРУЖНОМ МЕХАНИЗАЦИЈОМ	3061	3	2 Г СВЕ СШ				ДА		6
5	ПРУЖНИ РАДНИК	2032	2	2 Г СВЕ СШ				ДА		4

УКУПНО: 13

ОЈ ПРУЖНА ДЕОНИЦА ТОПОЛА

1	ШЕФ ОЈ ПРУЖНЕ ДЕОНИЦЕ	6131	6/4	ВШГС,СШГС	ДА		ДА		2	1
2	ВОЂА ПРУЖНИХ РАДОВА	4170	3	ЗГ СШГС	ДА		ДА		1	2
3	КОВАЧ-БРАВАР-МЕХАНИЧАР	3133	3	3 Г СШМС				ДА		1
4	РУКОВАЛАЦ ЛАКОМ ПРУЖНОМ МЕХАНИЗАЦИЈОМ	3061	3	2 Г СВЕ СШ				ДА		3
5	ПРУЖНИ РАДНИК	2032	2	2 Г СВЕ СШ				ДА		4

УКУПНО: 11

ОЈ ПРУЖНА ДЕОНИЦА БОГОЈЕВО

1	ШЕФ ОЈ ПРУЖНЕ ДЕОНИЦЕ	6080	6/4	ВШГС,СШГС	ДА		ДА		2	1
2	ПОМОЋНИК ШЕФА ОЈ ПРУЖНЕ ДЕОНИЦЕ	4245	4	СШГС	ДА		ДА		2	1
3	ВОЂА ПРУЖНИХ РАДОВА	4213	4	СШГС,СШТС	ДА		ДА		1	1
4	ЧУВАР ПРУГЕ	2040	2	2 Г СШСС	ДА		ДА			1

БР РАДНОГ МЕСТА	НАЗИВ РАДНОГ МЕСТА	ШИФРА ПОСЛА	СТРУЧНА СПРЕМА	НАЗИВ ШКОЛЕ	ИСПИТ 646	ИСПИТ ОСТАЛО	ЗДРАВ 655	ЗДРАВ ОСТАЛО	РАДНИ СТАЖ	БР. ИЗВРШИЛАЦ А
1	2	3	4	5	6	6а	7	7а	8	9

5	РУКОВАЛАЦ ЛАКОМ ПРУЖНОМ МЕХАНИЗАЦИЈОМ	3061	3	2 Г СВЕ СШ				ДА		4
6	ПРУЖНИ РАДНИК	2032	2	2 Г СВЕ СШ				ДА		5

УКУПНО: 13

ОЈ ДЕОНИЦА ЗА ЗАНАТСКЕ РАДОВЕ

1	ШЕФ ОЈ ДЕОНИЦЕ	6120	6/4	ВШГС,ВШМС ; СШГС,СШМС					2	1
2	ЗАВАРИВАЧ	4115	4/3	СШМС		ДА		ДА		3
3	ВОЗАЧ МОТОРНОГ ПРУЖНОГ ВОЗИЛА	3161	3	ЗГ СШСС,ЗГ СШМС,ЗГ СШЕТС	ДА		ДА			2
4	ВОЗАЧ КАМИОНА	4113	4/3	СВЕ СШ		ДА		ДА		1
5	КОВАЧ-БРАВАР-МЕХАНИЧАР	3133	3	З Г СШМС				ДА		1
6	РУКОВОАЦ ДВОПУТОГ БАГЕРА	4153	4/3	СШМС ЗГ,СШГС ЗГ,СШЕТС ЗГ,				ДА		1

УКУПНО: 9

СЕКЦИЈА ЗОП УЖИЦЕ

СЕКЦИЈА ЗОП УЖИЦЕ

1	ШЕФ СЕКЦИЈЕ	9008	7	ГФ	ДА				3	1
2	ЗАМЕНИК ШЕФА СЕКЦИЈЕ	7192	7	ГФ,ФТС	ДА				3	1

УКУПНО: 2

ОДЕЉЕЊЕ ЗА ТЕХНИЧКЕ ПОСЛОВЕ

1	ШЕФ ОДЕЉЕЊА	7163	7	ГФ	ДА				3	1
2	ОРГАНИЗАТОР	7103	7	ГФ,ФТС	ДА				2	1
3	ГРАЂЕВИНСКИ КОНТРОЛОР ЗА ОДРЖАВАЊЕ ПРУГА	6170	6	ВШГС	ДА				1	3
4	ОРГАНИЗАТОР ЗА ОДРЖАВАЊЕ ПРУЖНЕ И ГРАЂЕВИНСКЕ МЕХАНИЗАЦИЈЕ	7103	7	ВШСТРУК.СПЕЦ.МС					1	1
5	ОРГАНИЗАТОР ЗА ТЕХНИЧКИ ПЛАН, АНАЛИЗУ И НОРМЕ	4160	4	СШГС					1	1
6	САРАДНИК ЗА ОДРЖАВАЊЕ ЗГРАДА	4160	4	СШГС					1	1
7	ТЕХНИЧАР ЗА КОМПЈУТЕРСКУ ОБРАДУ ПОДАКА	4131	4	СШТС,СШДС						1
8	ТЕХНИЧАР - ОПЕРАТЕР	4132	4	СВЕ СШ		ДА				1

УКУПНО: 10

ОЈ ПРУЖНА ДЕОНИЦА ПОЖЕГА

1	ШЕФ ОЈ ПРУЖНЕ ДЕОНИЦЕ	6131	6/4	ВШГС,СШГС	ДА		ДА		2	1
2	ЗАМЕНИК ШЕФА ОЈ ПРУЖНЕ ДЕОНИЦЕ	4250	4	СШГС	ДА		ДА		2	1
3	ВОЂА ПРУЖНИХ РАДОВА	4213	4	СШГС	ДА		ДА		1	1
4	ВОЂА ПРУЖНИХ РАДОВА	4170	3	ЗГ СШГС	ДА		ДА			2
5	ЧУВАР ПРУГЕ	2040	2	2 Г СШСС	ДА		ДА			5
6	КОВАЧ-БРАВАР-МЕХАНИЧАР	3133	3	З Г СШМС				ДА		1
7	РУКОВАЛАЦ ЛАКОМ ПРУЖНОМ МЕХАНИЗАЦИЈОМ	3061	3	2 Г СШ СВИХ СТРУКА				ДА		5
8	ПРУЖНИ РАДНИК	2032	2	2 Г СШ СВИХ СТРУКА				ДА		4

УКУПНО: 20

ОЈ ПРУЖНА ДЕОНИЦА УЖИЦЕ

1	ШЕФ ОЈ ПРУЖНЕ ДЕОНИЦЕ	6131	6/4	ВШГС,СШГС	ДА		ДА		2	1
2	ЗАМЕНИК ШЕФА ОЈ ПРУЖНЕ ДЕОНИЦЕ	4250	4	СШГС	ДА		ДА		2	1
3	ТЕХНИЧАР У ДЕОНИЦИ	4131	4	СШГС						1
4	ВОЂА ПРУЖНИХ РАДОВА	4213	4	СШГС	ДА		ДА		1	3
5	ЧУВАР ПРУГЕ	2040	2	2 Г СШСС	ДА		ДА			11
6	КОВАЧ-БРАВАР-МЕХАНИЧАР	3133	3	З Г СШМС				ДА		2
7	РУКОВАЛАЦ ЛАКОМ ПРУЖНОМ МЕХАНИЗАЦИЈОМ	3061	3	2 Г СШ СВИХ СТРУКА				ДА		9
8	ПРУЖНИ РАДНИК	2032	2	2 Г СШ СВИХ СТРУКА				ДА		5

УКУПНО: 33

БР РАДНОГ МЕСТА	НАЗИВ РАДНОГ МЕСТА	ШИФРА ПОСЛА	СТРУЧНА СПРЕМА	НАЗИВ ШКОЛЕ	ИСПИТ 646	ИСПИТ ОСТАЛО	ЗДРАВ 655	ЗДРАВ ОСТАЛО	РАДНИ СТАЖ	БР. ИЗВРШИЛАЦ А
1	2	3	4	5	6	6а	7	7а	8	9

ОЈ ПРУЖНА ДЕОНИЦА ПРИБОЈ

1	ШЕФ ОЈ ПРУЖНЕ ДЕОНИЦЕ	6131	6/4	ВШГС,СШГС	ДА		ДА		2	1
2	ЗАМЕНИК ШЕФА ОЈ ПРУЖНЕ ДЕОНИЦЕ	4250	4	СШГС	ДА		ДА		2	1
3	ВОЂА ПРУЖНИХ РАДОВА	4170	3	ЗГ СШГС	ДА		ДА		1	1
4	ВОЂА ПРУЖНИХ РАДОВА ЗА КОСИНЕ	4213	4	СШГС	ДА		ДА		1	1
5	ЧУВАР ПРУГЕ	2040	2	2 Г СШСС	ДА		ДА			12
6	КОВАЧ-БРАВАР-МЕХАНИЧАР	3133	3	3 Г СШМС				ДА		2
7	ВОЗАЧ МОТОРНОГ ПРУЖНОГ ВОЗИЛА	3161	3	ЗГ.СШМС,ЗГ СШСС,ЗГ СШЕТС	ДА		ДА			2
8	АТ ЗАВАРИВАЧ НА ТЕРЕНУ	4121	4/3	СШМС ИЛИ ЗГ.СШМС		ДА		ДА		2
9	РУКОВАЛАЦ ЛАКОМ ПРУЖНОМ МЕХАНИЗАЦИЈОМ	3061	3	2 Г СШ СВИХ СТРУКА				ДА		8
10	ПРУЖНИ РАДНИК	2032	2	2 Г СШСВИХ СТР				ДА		5
11	ПРУЖНИ РАДНИК ЗА КОСИНЕ	2032	2	2Г СШСС				ДА		5

УКУПНО: 40

ОЈ ПРУЖНА ДЕОНИЦА ПРИЈЕПОЉЕ

1	ШЕФ ОЈ ПРУЖНЕ ДЕОНИЦЕ	6131	6/4	ВШГС,СШГС	ДА		ДА		2	1
2	ЗАМЕНИК ШЕФА ОЈ ПРУЖНЕ ДЕОНИЦЕ	4250	4	СШГС	ДА		ДА		2	1
3	ТЕХНИЧАР У ДЕОНИЦИ	4131	4	СШГС						1
4	ВОЂА ПРУЖНИХ РАДОВА	4213	4	СШГС,СШТС	ДА		ДА		1	2
5	ВОЂА ПРУЖНИХ РАДОВА	4170	3	ЗГ СШГС	ДА		ДА		1	1
6	ЧУВАР ПРУГЕ	2040	2	2 Г СШСС	ДА		ДА			11
7	КОВАЧ-БРАВАР-МЕХАНИЧАР	3133	3	3 Г СШМС				ДА		2
8	ВОЗАЧ ДРУМСКОГ ВОЗИЛА	4113	4/3	СВЕ СШ 4Г,СВЕ СШ 3Г		ДА		ДА		1
9	РУКОВАЛАЦ ЛАКОМ ПРУЖНОМ МЕХАНИЗАЦИЈОМ	3061	3	2 Г СШ СВИХ СТРУКА				ДА		8
10	ПРУЖНИ РАДНИК	2032	2	2 Г СШСВИХ СТР				ДА		9
11	ПРУЖНИ РАДНИК ЗА КОСИНЕ	2032	2	2Г СШ				ДА		3

УКУПНО: 40

ОЈ ПРУЖНА ДЕОНИЦА ШАРГАНСКА ОСМИЦА

1	ШЕФ ОЈ ПРУЖНЕ ДЕОНИЦЕ	6080	6/4	ВШГС,СШГС	ДА		ДА		2	1
2	ВОЂА ПРУЖНИХ РАДОВА	4213	4	СШГС	ДА		ДА		1	1
3	ЧУВАР ПРУГЕ	2040	2	2 Г СШСС	ДА		ДА			2
4	ВОЗАЧ МОТОРНОГ ПРУЖНОГ ВОЗИЛА	3161	3	ЗГ СШМС,ЗГ СШСС,ЗГ СШЕТС		ДА		ДА		1
5	РУКОВАЛАЦ ГРАЂЕВИНСКИХ МАШИНА	4153	4/3	СШГС ,ЗГ СШГС		ДА				1
6	РУКОВАЛАЦ ЛАКОМ ПРУЖНОМ МЕХАНИЗАЦИЈОМ	3061	3	2 Г СШ СВИХ СТРУКА				ДА		3
7	ПРУЖНИ РАДНИК	2032	2	2 Г СШСВИХ СТР				ДА		3

УКУПНО: 12

ОЈ ДЕОНИЦА ЗА ЗАНАТСКЕ РАДОВЕ

1	ШЕФ ОЈ ДЕОНИЦЕ	6120	6/4	ВШМС,ВШГС,СШМС,СШ ГС	ДА				2	1
2	ЗАМЕНИК ШЕФА ОЈ ДЕОНИЦЕ	4250	4	СШГС,СШМС	ДА				2	1
3	ВИШИ СТРУЧНИ САРАДНИК ЗА ОРГАНИЗАЦИЈУ И ПРАЋЕЊЕ РАДА ГРАЂЕВИНСКЕ МЕХАНИЗАЦИЈЕ	6150	6	ВШГС						1
4	ПОСЛОВОЂА ЗА ЗАВАРИВАЊЕ	4213	4	СШМС		ДА		ДА	1	1
5	АТ ЗАВАРИВАЧ НА ТЕРЕНУ	4121	4/3	СШМС,ЗГ.СШМС		ДА		ДА		4
6	ВОЗАЧ МОТОРНОГ ПРУЖНОГ ВОЗИЛА	3161	3	ЗГ СШСС,ЗГ СШМС,ЗГ СШЕТС	ДА		ДА			5
7	ВОЗАЧ КАМИОНА	4113	4/3	СВЕ СШ		ДА		ДА		1
8	АУТОЕЛЕКТРИЧАР	3130	3	3 Г СШЕТС						1

БР РАДНОГ МЕСТА	НАЗИВ РАДНОГ МЕСТА	ШИФРА ПОСЛА	СТРУЧНА СПРЕМА	НАЗИВ ШКОЛЕ	ИСПИТ 646	ИСПИТ ОСТАЛО	ЗДРАВ 685	ЗДРАВ ОСТАЛО	РАДНИ СТАЖ	БР. ИЗВРШИЛАЦ А
1	2	3	4	5	6	6а	7	7а	8	9

9	МЕХАНИЧАР СПЕЦИЈАЛИСТА	5001	5	СШМС						2
10	РУКОВОАОЦ ДВОПУТОГ БАГЕРА	4153	4/3	СШМС ЗГ,СШГС ЗГ,СШЕТС ЗГ,				ДА		1

УКУПНО: 18

СЕКЦИЈА ЗОП ВАЉЕВО

СЕКЦИЈА ЗОП ВАЉЕВО

1	ШЕФ СЕКЦИЈЕ	9008	7	ГФ	ДА				3	1
2	ЗАМЕНИК ШЕФА СЕКЦИЈЕ	7192	7	ГФ	ДА				3	1

УКУПНО: 2

ОДЕЉЕЊЕ ЗА ТЕХНИЧКЕ ПОСЛОВЕ

1	ШЕФ ОДЕЉЕЊА	7163	7	ГФ,ФТС	ДА				3	1
2	ОРГАНИЗАТОР	7103	7	ГФ,ФТС	ДА				2	1
3	ВОДЕЋИ ОРГАНИЗАТОР ЗА ТРУП ПРУГЕ И САНАЦИЈУ	7131	7	РГФ	ДА				2	1
4	ВИШИ СТРУЧНИ САРАДНИК ЗА ОДРЖАВАЊЕ ПРУЖНЕ И ГРАЂЕВИНСКЕ МЕХАНИЗАЦИЈЕ	6150	6	ВШМС					1	1
5	САРАДНИК ЗА ГЕОДЕТСКЕ ПОСЛОВЕ	4160	4	СШГС	ДА				1	1
6	ОРГАНИЗАТОР ЗА ТЕХНИЧКИ ПЛАН, АНАЛИЗУ И НОРМЕ	4160	4	СШГС					1	1
7	ТЕХНИЧАР ЗА КОМПЈУТЕРСКУ ОБРАДУ ПОДАТАКА	4131	4	СШГС						1
8	ВОЗАЧ	4109	4/3	СВЕ СШ		ДА		ДА		1

УКУПНО: 8

ОЈ ПРУЖНА ДЕОНИЦА ЛАКОВАЦ

1	ШЕФ ОЈ ПРУЖНЕ ДЕОНИЦЕ	6131	6/4	ВШГС,СШГС	ДА		ДА		2	1
2	ЗАМЕНИК ШЕФА ОЈ ПРУЖНЕ ДЕОНИЦЕ	4250	4	СШГС	ДА		ДА		2	1
3	ТЕХНИЧАР У ДЕОНИЦИ	4131	4	СШГС						1
4	ВОЂА ПРУЖНИХ РАДОВА	4170	3	ЗГ СШГС	ДА		ДА			1
5	ЧУВАР ПРУГЕ	2040	2	2 Г СШСС	ДА		ДА			3
6	КОВАЧ-БРАВАР-МЕХАНИЧАР	3133	3	3 Г СШМС				ДА		1
7	ВОЗАЧ ДРУМСКОГ ВОЗИЛА	4113	4/3	СВЕ СШ 4Г,СВЕ СШ ЗГ		ДА		ДА		1
8	РУКОВАЛАЦ ЛАКОМ ПРУЖНОМ МЕХАНИЗАЦИЈОМ	3061	3	2 Г СШ СВИХ СТРУКА				ДА		4
9	ПРУЖНИ РАДНИК	2032	2	2 Г СШ СВИХ СТРУКА				ДА		3

УКУПНО: 16

ОЈ ПРУЖНА ДЕОНИЦА ВАЉЕВО

1	ШЕФ ОЈ ПРУЖНЕ ДЕОНИЦЕ	6131	6/4	ВШГС,СШГС	ДА		ДА		2	1
2	ЗАМЕНИК ШЕФА ОЈ ПРУЖНЕ ДЕОНИЦЕ	4250	4	СШГС	ДА		ДА		2	1
3	ТЕХНИЧАР У ДЕОНИЦИ	4131	4	СШГС						1
4	ВОЂА ПРУЖНИХ РАДОВА	4213	4	СШГС ИЛИ ТС	ДА		ДА		1	1
5	ВОЂА ПРУЖНИХ РАДОВА	4170	3	ЗГ СШГС	ДА		ДА			1
6	ЧУВАР ПРУГЕ	2040	2	2 Г СШСС	ДА		ДА			6
7	КОВАЧ-БРАВАР-МЕХАНИЧАР	3133	3	3 Г СШМС				ДА		1
8	ВОЗАЧ ДРУМСКОГ ВОЗИЛА	3124	3	ОШ		ДА		ДА		1
9	РУКОВАЛАЦ ЛАКОМ ПРУЖНОМ МЕХАНИЗАЦИЈОМ	3061	3	2 Г СШ СВИХ СТРУКА				ДА		6
10	РУКОВОАОЦ ДВОПУТОГ БАГЕРА	4153	4/3	СШМС ЗГ,СШГС ЗГ,СШЕТС ЗГ,				ДА		1

УКУПНО: 20

ОЈ ПРУЖНА ДЕОНИЦА КОСЈЕРИЋ

1	ШЕФ ОЈ ПРУЖНЕ ДЕОНИЦЕ	6131	6/4	ВШГС.СШГС	ДА		ДА		2	1
2	ЗАМЕНИК ШЕФА ОЈ ПРУЖНЕ ДЕОНИЦЕ	4250	4	СШГС	ДА		ДА		2	1
3	ВОЂА ПРУЖНИХ РАДОВА	4170	3	ЗГ СШГС	ДА		ДА		1	1
4	ЧУВАР ПРУГЕ	2040	2	2 Г СШСС	ДА		ДА			6
5	РУКОВАЛАЦ ЛАКОМ ПРУЖНОМ МЕХАНИЗАЦИЈОМ	3061	3	2 Г СШ СВИХ СТРУКА				ДА		5
6	ПРУЖНИ РАДНИК	2032	2	2 Г СШ СВИХ СТРУКА				ДА		2

УКУПНО: 16

БР РАДНОГ МЕСТА	НАЗИВ РАДНОГ МЕСТА	ШИФРА ПОСЛА	СТРУЧНА СПРЕМА	НАЗИВ ШКОЛЕ	ИСПИТ 646	ИСПИТ ОСТАЛО	ЗДРАВ 665	ЗДРАВ ОСТАЛО	РАДНИ СТАЖ	БР. ИЗВРШИЛАЦ А
1	2	3	4	5	6	6а	7	7а	8	9

ОЈ ПРУЖНА ДЕОНИЦА ЗА ОДРЖАВАЊЕ ГОРЊЕГ СТРОЈА

1	ШЕФ ОЈ ПРУЖНЕ ДЕОНИЦЕ	6131	6/4	ВШГС,СШГС	ДА		ДА		2	1
2	ПОМОЋНИК ШЕФА ОЈ ПРУЖНЕ ДЕОНИЦЕ	4245	4	СШГС	ДА		ДА		2	1
3	ВОЂА ПРУЖНИХ РАДОВА	4213	4	СШГС	ДА		ДА		1	1
4	ВОЂА ПРУЖНИХ РАДОВА	4170	3	ЗГ СШГС	ДА		ДА			1
5	ВОЗАЧ МОТОРНОГ ПРУЖНОГ ВОЗИЛА	3161	3	ЗГ СШМС,ЗГ СШСС,ЗГ СШЕТС	ДА		ДА			1
6	РУКОВАЛАЦ ЛАКОМ ПРУЖНОМ МЕХАНИЗАЦИЈОМ	3061	3	2 Г СШ СВИХ СТРУКА				ДА		5
7	ПРУЖНИ РАДНИК	2032	2	2 Г СШ СВИХ СТРУКА				ДА		2

УКУПНО: 12

ОЈ ДЕОНИЦА ЗА ЗАНАТСКЕ РАДОВЕ

1	ШЕФ ОЈ ДЕОНИЦЕ	6120	6/4	ВШГС,ВШМС,СШГС,СШМС	ДА				2	1
2	ЗАМЕНИК ШЕФА ОЈ ДЕОНИЦЕ	4250	4	СШГС,СШМС		ДА			2	1
3	ПОСЛОВОЂА ЗА ЗАВАРИВАЊЕ	4213	4	СШМС		ДА		ДА	1	1
4	АТ ЗАВАРИВАЧ НА ТЕРЕНУ	4121	4/3	СШМС,ЗГ.СШМС		ДА		ДА		5
5	ВОЗАЧ МОТОРНОГ ПРУЖНОГ ВОЗИЛА	3161	3	ЗГ.СШСС,ЗГ СШМС,ЗГ СШЕТС	ДА		ДА			4
6	ВОЗАЧ КАМИОНА	4113	4/3	СВЕ СШ		ДА		ДА		1
7	МЕХАНИЧАР	3130	3	3 Г СШМС						1

УКУПНО: 14

СЕКЦИЈА ЗОП ЗАЈЕЧАР

СЕКЦИЈА ЗОП ЗАЈЕЧАР

1	ШЕФ СЕКЦИЈЕ	9018	7	ГФ	ДА				3	1
2	ПОМОЋНИК ШЕФА СЕКЦИЈЕ	7181	7	ГФ	ДА				3	1

УКУПНО: 2

ОДЕЉЕЊЕ ЗА ТЕХНИЧКЕ ПОСЛОВЕ

1	ШЕФ ОДЕЉЕЊА	7140	7	ГФ,ВШГС	ДА				3	1
2	ОРГАНИЗАТОР	7103	7	ГФ	ДА				2	1
3	ОРГАНИЗАТОР	7103	7	ГФ	ДА				2	1
4	ГРАЂЕВИНСКИ КОНТРОЛОР ЗА ОДРЖАВАЊЕ ПРУГА	6170	6	ВШГС	ДА				1	2
5	ВИШИ СТРУЧНИ САРАДНИК ЗА ОДРЖАВАЊЕ ПРУЖНЕ И ГРАЂЕВИНСКЕ МЕХАНИЗАЦИЈЕ	6150	6	ВШМС					1	1
6	ШЕФ ДЕОНИЦЕ ЗА ГОРЊИ И ДОЊИ СТРОЈ	4242	4	СШГС	ДА				1	1
7	ОРГАНИЗАТОР ЗА ТЕХНИЧКИ ПЛАН, АНАЛИЗУ И НОРМЕ	4160	4	СШГС	ДА				1	1

УКУПНО: 8

ОЈ ПРУЖНА ДЕОНИЦА МАТЕЈЕВАЦ

1	ШЕФ ОЈ ПРУЖНЕ ДЕОНИЦЕ	6131	6/4	ВШГС,СШГС	ДА		ДА		2	1
2	ПОМОЋНИК ШЕФА ОЈ ПРУЖНЕ ДЕОНИЦЕ	4245	4	СШГС	ДА		ДА		2	1
3	ВОЂА ПРУЖНИХ РАДОВА	4170	3	ЗГ СШГС	ДА		ДА			1
4	ЧУВАР ПРУГЕ	2040	2	2Г СШСС	ДА		ДА			2
5	ЧУВАР ПРЕЛАЗА	2020	2	2Г СШСС	ДА		ДА			4
6	РУКОВАЛАЦ ЛАКОМ ПРУЖНОМ МЕХАНИЗАЦИЈОМ	3061	3	СВЕ СШ 2Г				ДА		4
7	ПРУЖНИ РАДНИК	2032	2	СВЕ СШ 2Г				ДА		4

УКУПНО: 17

ОЈ ПРУЖНА ДЕОНИЦА КЊАЖЕВАЦ

1	ШЕФ ОЈ ПРУЖНЕ ДЕОНИЦЕ	6131	6/4	ВШГС,СШГС	ДА		ДА		2	1
2	ПОМОЋНИК ШЕФА ОЈ ПРУЖНЕ ДЕОНИЦЕ	4245	4	СШГС	ДА		ДА		2	1

БР РАДНОГ МЕСТА	НАЗИВ РАДНОГ МЕСТА	ШИФРА ПОСЛА	СТРУЧНА СПРЕМА	НАЗИВ ШКОЛЕ	ИСПИТ 646	ИСПИТ ОСТАЛО	ЗДРАВ 655	ЗДРАВ ОСТАЛО	РАДНИ СТАЖ	БР. ИЗВРШИЛАЦ А
1	2	3	4	5	6	6а	7	7а	8	9
3	ВОЂА ПРУЖНИХ РАДОВА	4170	3	ЗГ СШГС	ДА		ДА		1	1
4	ЧУВАР ПРУГЕ	2040	2	ЗГ СШСС	ДА		ДА			2
5	РУКОВАЛАЦ ЛАКОМ ПРУЖНОМ МЕХАНИЗАЦИЈОМ	3061	3	СВЕ СШ 2Г				ДА		4
6	ПРУЖНИ РАДНИК	2032	2	СВЕ СШ 2Г				ДА		2

УКУПНО: 11

ОЈ ПРУЖНА ДЕОНИЦА ЗАЈЕЧАР

1	ШЕФ ОЈ ПРУЖНЕ ДЕОНИЦЕ	6080	6/4	ВШГС,СШГС	ДА		ДА		2	1
2	ПОМОЋНИК ШЕФА ОЈ ПРУЖНЕ ДЕОНИЦЕ	4245	4	СШГС	ДА		ДА		2	1
3	ВОЂА ПРУЖНИХ РАДОВА	4170	3	ЗГ СШГС	ДА		ДА		1	1
4	ЧУВАР ПРУГЕ	2040	2	ЗГ СШСС	ДА		ДА			3
5	ЧУВАР ПРЕЛАЗА	2020	2	ЗГ СШСС	ДА		ДА			4
6	КОВАЧ-БРАВАР-МЕХАНИЧАР	3133	3	ЗГ СШМС				ДА		1
7	РУКОВАЛАЦ ЛАКОМ ПРУЖНОМ МЕХАНИЗАЦИЈОМ	3061	3	СВЕ СШ 2Г				ДА		6
8	ПРУЖНИ РАДНИК	2032	2	СВЕ СШ 2Г				ДА		3

УКУПНО: 20

ОЈ ПРУЖНА ДЕОНИЦА НЕГОТИН

1	ШЕФ ОЈ ПРУЖНЕ ДЕОНИЦЕ	6080	6/4	ВШГС,СШГС	ДА		ДА		2	1
2	ВОЂА ПРУЖНИХ РАДОВА	4170	3	ЗГ СШГС	ДА		ДА		1	1
3	ЧУВАР ПРУГЕ	2040	2	ЗГ СШСС	ДА		ДА			1
4	ВОЗАЧ МОТОРНОГ ПРУЖНОГ ВОЗИЛА	3161	3	ЗГ СШМС,СС,ЕТС	ДА		ДА			1
5	РУКОВАЛАЦ ЛАКОМ ПРУЖНОМ МЕХАНИЗАЦИЈОМ	3061	3	СВЕ СШ 2Г				ДА		2

УКУПНО: 6

ОЈ ПРУЖНА ДЕОНИЦА БОР

1	ШЕФ ОЈ ПРУЖНЕ ДЕОНИЦЕ	6131	6/4	ВШГС,СШГС	ДА		ДА		2	1
2	ПОМОЋНИК ШЕФА ОЈ ПРУЖНЕ ДЕОНИЦЕ	4245	4	СШГС	ДА		ДА		2	1
3	ВОЂА ПРУЖНИХ РАДОВА	4170	3	ЗГ СШГС	ДА		ДА		1	1
4	ЧУВАР ПРУГЕ	2040	2	ЗГ СШСС	ДА		ДА			5
5	КОВАЧ-БРАВАР-МЕХАНИЧАР	3133	3	ЗГ СШМС				ДА		1
6	РУКОВАЛАЦ ЛАКОМ ПРУЖНОМ МЕХАНИЗАЦИЈОМ	3061	3	СВЕ СШ 2Г				ДА		6
7	ПРУЖНИ РАДНИК	2032	2	СВЕ СШ 2Г				ДА		2

УКУПНО: 17

ОЈ ДЕОНИЦА ЗА ЗАНАТСКЕ РАДОВЕ

1	ШЕФ ОЈ ДЕОНИЦЕ	6120	6/4	ВШГС,СШГС ИЛИ ВШМС,СШМС	ДА				2	1
2	ЗАМЕНИК ШЕФА ОЈ ПРУЖНЕ ДЕОНИЦЕ	4250	4	СШГС,СШМС	ДА				1	1
3	АТ ЗАВАРИВАЧ НА ТЕРЕНУ	4121	4/3	СШМС,ЗГ СШМС		ДА		ДА		1
4	ЗАВАРИВАЧ	4115	4/3	СШМС		ДА		ДА		1
5	ВОЗАЧ МОТОРНОГ ПРУЖНОГ ВОЗИЛА	3161	3	ЗГ СШСС,ЗГ СШМС,ЗГ ЕТС	ДА		ДА			2
6	ВОЗАЧ КАМИОНА	4113	4/3	СВЕ СШ		ДА		ДА		1
7	КОВАЧ-БРАВАР-МЕХАНИЧАР	3133	3	ЗГ СШМС				ДА		1
8	РУКОВАОЦ ДВОПУТОГ БАГЕРА	4153	4/3	СШМС ЗГ,СШГС ЗГ,СШЕТС ЗГ,				ДА		1

УКУПНО: 9

ОЈ ПРУЖНА ДЕОНИЦА ВЛАОЛЕ

1	ШЕФ ОЈ ПРУЖНЕ ДЕОНИЦЕ	6080	6/4	ВШГС,СШГС	ДА		ДА		2	1
2	ВОЂА ПРУЖНИХ РАДОВА	4170	3	ЗГ СШГС	ДА		ДА		1	1
3	ЧУВАР ПРУГЕ	2040	2	ЗГ СШСС	ДА		ДА			1
4	РУКОВАЛАЦ ЛАКОМ ПРУЖНОМ МЕХАНИЗАЦИЈОМ	3061	3	СВЕ СШ 2Г				ДА		3
5	ПРУЖНИ РАДНИК	2032	2	СВЕ СШ 2Г				ДА		2

УКУПНО: 8

БР РАДНОГ МЕСТА	НАЗИВ РАДНОГ МЕСТА	ШИФРА ПОСЛА	СТРУЧНА СПРЕМА	НАЗИВ ШКОЛЕ	ИСПИТ 646	ИСПИТ ОСТАЛО	ЗДРАВ 655	ЗДРАВ ОСТАЛО	РАДНИ СТАЖ	БР. ИЗВРШИЛАЦ А
1	2	3	4	5	6	6а	7	7а	8	9

СЕКЦИЈА ЗОП ЗРЕЊАНИН

СЕКЦИЈА ЗОП ЗРЕЊАНИН

1	ШЕФ СЕКЦИЈЕ	9018	7	ГФ,ВШГС	ДА				3	1
---	-------------	------	---	---------	----	--	--	--	---	---

УКУПНО: 1

ОДЕЉЕЊЕ ЗА ТЕХНИЧКЕ ПОСЛОВЕ

1	ШЕФ ОДЕЉЕЊА	7140	7	ГФ,ВШГС	ДА				3	1
2	ГРАЂЕВИНСКИ КОНТРОЛОР ЗА ОДРЖАВАЊЕ ПРУГА	6170	6	ВШГС	ДА				1	2
3	ТЕХНИЧАР ЗА ОДРЖАВАЊЕ ИНДУСТРИЈСКИХ КОЛОСЕКА, ПУТНИХ ПРЕЛАЗА И ЗГРАДА	4160	4	СШГС	ДА					1
4	ОРГАНИЗАТОР ЗА ТЕХНИЧКИ ПЛАН, АНАЛИЗУ И НОРМЕ	4160	4	СШГС	ДА				0	1
5	ТЕХНИЧАР ЗА КОМПЈУТЕРСКУ ОБРАДУ ПОДАТАКА	4131	4	СШТС,СШДС						1
6	ТЕХНИЧАР ЗА ДОКУМЕНТАЦИЈУ	4132	4	СВЕ СШ		ДА				1
7	ВОЗАЧ	4109	4/3	СВЕ СШ		ДА		ДА		1

УКУПНО: 8

ОЈ ПРУЖНА ДЕОНИЦА КИКИНДА

1	ШЕФ ОЈ ПРУЖНЕ ДЕОНИЦЕ	6131	6	ВШГС,СШГС	ДА		ДА		2	1
2	ПОМОЋНИК ШЕФА ОЈ ПРУЖНЕ ДЕОНИЦЕ	4245	4	СШГС	ДА		ДА		2	1
3	ВОЂА ПРУЖНИХ РАДОВА	4213	4	СШГС	ДА		ДА		1	1
4	ВОЂА ПРУЖНИХ РАДОВА ЗА ОПРАВКУ СКРЕТНИЦА	4213	4/3	СШГС,ЗГ.СШГС	ДА		ДА		1	1
5	РУКОВАЛАЦ ЛАКОМ ПРУЖНОМ МЕХАНИЗАЦИЈОМ	3061	3	2Г.СВЕ СШ				ДА		6
6	ПРУЖНИ РАДНИК	2032	2	2Г.СВЕ СШ				ДА		6

УКУПНО: 16

ОЈ ПРУЖНА ДЕОНИЦА ЧОКА

1	ШЕФ ОЈ ПРУЖНЕ ДЕОНИЦЕ	6080	6	ВШГС,СШГС	ДА		ДА		2	1
2	ВОЂА ПРУЖНИХ РАДОВА	4213	4	СШГС	ДА		ДА		1	1
3	РУКОВАЛАЦ ЛАКОМ ПРУЖНОМ МЕХАНИЗАЦИЈОМ	3061	3	2Г.СВЕ СШ				ДА		4
4	ПРУЖНИ РАДНИК	2032	2	2Г.СВЕ СШ				ДА		4

УКУПНО: 10

ОЈ ПРУЖНА ДЕОНИЦА СЕЧАЊ

1	ШЕФ ОЈ ПРУЖНЕ ДЕОНИЦЕ	6080	6	ВШГС,СШГС	ДА		ДА		2	1
2	ВОЂА ПРУЖНИХ РАДОВА	4213	4	СШГС	ДА		ДА		1	1
3	РУКОВАЛАЦ ЛАКОМ ПРУЖНОМ МЕХАНИЗАЦИЈОМ	3061	3	2Г.СВЕ СШ				ДА		2
4	ПРУЖНИ РАДНИК	2032	2	2Г.СВЕ СШ				ДА		1

УКУПНО: 5

ОЈ ПРУЖНА ДЕОНИЦА ОРЛОВАТ

1	ШЕФ ОЈ ПРУЖНЕ ДЕОНИЦЕ	6080	6	ВШГС,СШГС	ДА		ДА		2	1
2	ПОМОЋНИК ШЕФА ОЈ ПРУЖНЕ ДЕОНИЦЕ	4245	4	СШГС	ДА		ДА		2	1
3	ВОЂА ПРУЖНИХ РАДОВА	4170	3	ЗГ.СШГС	ДА		ДА		1	1
4	ЧУВАР ПРУГЕ	2040	2	2Г. СШСС	ДА		ДА			2
5	РУКОВАЛАЦ ЛАКОМ ПРУЖНОМ МЕХАНИЗАЦИЈОМ	3061	3	2Г.СВЕ СШ				ДА		3
6	ПРУЖНИ РАДНИК	2032	2	2Г.СВЕ СШ				ДА		1

УКУПНО: 9

ОЈ ПРУЖНА ДЕОНИЦА ЗРЕЊАНИН

1	ШЕФ ОЈ ПРУЖНЕ ДЕОНИЦЕ	6080	6	ВШГС,СШГС	ДА		ДА		2	1
2	ПОМОЋНИК ШЕФА ОЈ ПРУЖНЕ ДЕОНИЦЕ	4245	4	СШГС	ДА		ДА		2	1
3	ВОЂА ПРУЖНИХ РАДОВА	4213	4	СШГС	ДА		ДА		1	1
4	ЧУВАР ПРУГЕ	2040	2	2Г.СШСС	ДА		ДА			1
5	КОВАЧ-БРАВАР-МЕХАНИЧАР	3133	3	ЗГ.СШМС				ДА		1

БР РАДНОГ МЕСТА	НАЗИВ РАДНОГ МЕСТА	ШИФРА ПОСЛА	СТРУЧНА СПРЕМА	НАЗИВ ШКОЛЕ	ИСПИТ 646	ИСПИТ ОСТАЛО	ЗДРАВ 655	ЗДРАВ ОСТАЛО	РАДНИ СТАЖ	БР. ИЗВРШИЛАЦ А
1	2	3	4	5	6	6а	7	7а	8	9

6	РУКОВАЛАЦ ЛАКОМ ПРУЖНОМ МЕХАНИЗАЦИЈОМ	3061	3	2Г.СВЕ СШ				ДА		4
7	ПРУЖНИ РАДНИК	2032	2	2Г.СВЕ СШ				ДА		4

УКУПНО: 13

ОЈ ПРУЖНА ДЕОНИЦА БАНАТСКО МИЛОШЕВО

1	ШЕФ ОЈ ПРУЖНЕ ДЕОНИЦЕ	6080	6	ВШГС,СШГС	ДА		ДА		2	1
2	ПОМОЋНИК ШЕФА ОЈ ПРУЖНЕ ДЕОНИЦЕ	4245	4	СШГС	ДА		ДА		2	1
3	ВОЂА ПРУЖНИХ РАДОВА	4213	4	СШГС	ДА		ДА		1	1
4	ЧУВАР ПРУГЕ	2040	2	2Г.СШСС	ДА		ДА			1
5	ЧУВАР ПРЕЛАЗА	2020	2	2Г.СВЕ СШ	ДА		ДА			4
6	РУКОВАЛАЦ ЛАКОМ ПРУЖНОМ МЕХАНИЗАЦИЈОМ	3061	3	2Г.СВЕ СШ				ДА		5
7	ПРУЖНИ РАДНИК	2032	2	2Г.СВЕ СШ				ДА		4

УКУПНО: 17

ОЈ ДЕОНИЦА ЗА ЗАНАТСКЕ РАДОВЕ

1	ШЕФ ОЈ ДЕОНИЦЕ	6120	6/4	ВШГС,ВШМС,СШГС,СШМС					2	1
2	ПОМОЋНИК ШЕФА ОЈ ДЕОНИЦЕ	4245	4	СШГС,СШМС	ДА				2	1
3	ПОСЛОВОЂА У РАДИОНИЦИ	4171	4	СШМС						1
4	АТ ЗАВАРИВАЧ НА ТЕРЕНУ	4121	4/3	СШМС,ЗГ.СШМС	ДА		ДА			1
5	ВОЗАЧ МОТОРНОГ ПРУЖНОГ ВОЗИЛА	3161	3	ЗГ.СШСС,ЗГ.СШМС,ЗГ.СШЕТС	ДА		ДА			2
6	ВОЗАЧ КАМИОНА	4113	4/3	СВЕ СШ		ДА		ДА		1
7	РУКОВОАЦ ДВОПУТОГ БАГЕРА	4153	4/3	СШМС ЗГ,СШГС ЗГ,СШЕТС ЗГ,				ДА		1

УКУПНО: 8

СЕКЦИЈА ЗА МЕХАНИЗОВАНО ОДРЖ. ЖЕЛЕЗНИЧКИХ ПРУГА

УПРАВА СЕКЦИЈЕ

1	ШЕФ СЕКЦИЈЕ	9008	7	МФ,ЕТФ,ГФ ИЛИ ФТС	ДА				3	1
---	-------------	------	---	-------------------	----	--	--	--	---	---

УКУПНО: 1

ОДЕЉЕЊЕ ЗА ТЕХНИЧКЕ ПОСЛОВЕ

1	ШЕФ СЛУЖБЕ	7180	7	МФ,ЕТФ	ДА				3	1
2	ВОДЕЋИ ИНЖЕЊЕР ЗА ОДРЖАВАЊЕ ТЕШКЕ МЕХАНИЗАЦИЈЕ	7131	7	МФ,ФТС	ДА				2	1
3	САМОСТАЛНИ ИНЖЕЊЕР ЗА ОДРЖАВАЊЕ МАШИНА ЗА РЕГУЛИСАЊЕ КОЛОСЕКА	6190	6	ВШМС,ВШЕТС	ДА				1	2
4	ТЕХНИЧАР СПЕЦИЈАЛИСТА	5010	5	СШТС						1
5	ГЛАВНИ МАШИНСКИ ДИСПЕЧЕР	4251	4	СШМС						1
6	ГЛАВНИ ИНЖЕЊЕР ЗА ПЛАНИРАЊЕ, ПРАЋЕЊЕ И РЕАЛИЗАЦИЈУ ОДРЖАВАЊА МЕХАНИЗАЦИЈЕ	7170	7	МФ						1

УКУПНО: 7

ОЈ СЕРВИС ЗА ОДРЖАВАЊЕ ГРАЂЕВИНСКЕ МЕХАНИЗАЦИЈЕ

1	ШЕФ ОЈ	6160	6	ВШМС,ВШЕТС,СШМС,СШЕТС	ДА				1	1
2	ЗАМЕНИК ШЕФА ОЈ	4250	4	СШМС,СШЕТС	ДА				1	1

БР РАДНОГ МЕСТА	НАЗИВ РАДНОГ МЕСТА	ШИФРА ПОСЛА	СТРУЧНА СПРЕМА	НАЗИВ ШКОЛЕ	ИСПИТ 646	ИСПИТ ОСТАЛО	ЗДРАВ 655	ЗДРАВ ОСТАЛО	РАДНИ СТАЖ	БР. ИЗВРШИЛАЦ А
1	2	3	4	5	6	6а	7	7а	8	9
3	ГЛАВНИ ДИСПЕЧЕР ЗА ЕКСПЛОАТАЦИЈУ И ОДРЖАВАЊЕ МЕХАНИЗАЦИЈЕ	4251	4/3	СШМС,СШЕТС,СШМС ЗГ,СШЕТС ЗГ					1	1
4	ДЕФЕКТАТОР И СЕРВИСЕР	4200	4/3	СШМС,СШЕТС,СШМС ЗГ,СШЕТС ЗГ					1	1
5	ГЛАВНИ РУКОВАЛАЦ МАШИНЕ ЗА СНИМАЊЕ ГЕОМЕТРИЈСКОГ СТАЊА КОЛОСЕКА	4213	4	СШМС,СШЕТС	ДА		ДА		1	1
6	РУКОВАЛАЦ МАШИНЕ ЗА СНИМАЊЕ ГЕОМЕТРИЈСКОГ СТАЊА КОЛОСЕКА	4191	4	СШМС,СШЕТС	ДА		ДА		1	1
7	ГЛАВНИ РУКОВАЛАЦ МАШИНЕ ЗА СНИМАЊЕ СТВАРНОГ СТАЊА КОЛ ОСЕКА	4213	4	СШМС,СШЕТС	ДА		ДА		1	1
8	РУКОВАЛАЦ МАШИНЕ ЗА СНИМАЊЕ СТВАРНОГ СТАЊА КОЛОСЕКА	4191	4	СШМС,СШЕТС	ДА		ДА		1	1
9	ВОЗАЧ И РУКОВАЛАЦ МОТОРНОГ ПРУЖНОГ ВОЗИЛА ЗА ПРЕГЛЕД МОСТОВА	3161	3	СШМС,СШЕТС,СШМС ЗГ,СШЕТС ЗГ,СШСС ЗГ	ДА		ДА		1	1
10	ВОЗАЧ И РУКОВАОЦ МОТОРНОГ ПРУЖНОГ ВОЗИЛА ЗА УНИШТАВАЊЕ ВЕГЕТАЦИЈЕ	3161	3	СШМС,СШЕТС,СШСС,С ШМС ЗГ,СШЕТС ЗГ	ДА		ДА		1	1
11	АУТОМЕХАНИЧАР	4136	4/3	СШМС,СШЕТС,СШМС ЗГ,СШЕТС ЗГ						1
12	МЕТАЛОСТРУГАР	4099	4	СШМС						1
13	ОРГАНИЗАТОР ПОСЛОВА И РУКОВАОЦ РЕЗЕРВНИХ ДЕЛОВА,ОПРЕМЕ, ИНВЕНТАРА И МАТЕРИЈАЛА	4160	4	СШМС,СШЕС;						1

УКУПНО: 13

ОЈ ЗА МАШИНСКО РЕГУЛИСАЊЕ КОЛОСЕКА БЕОГРАД

1	ШЕФ ОЈ	6160	6	ВШГС,СШГС	ДА		ДА		1	1
2	ЗАМЕНИК ШЕФА ОЈ	4250	4	СШГС,СШМС,СШЕТС	ДА		ДА		1	1
3	ВОЂА ПРУЖНИХ РАДОВА	4213	4	СШГС,СШГС ЗГ	ДА		ДА		1	4
4	ГЛАВНИ РУКОВАОЦ И ВОЂА РАДОВА НА МАШИНИ	4213	4/3	СШМС,СШЕТС,СШМС ЗГ,СШЕТС ЗГ	ДА		ДА		1	4
5	РУКОВАЛАЦ МАШИНЕ ЗА РЕГУЛИСАЊЕ КОЛОСЕКА ПО СМЕРУ И НИВ ЕЛЕТИ	4153	4/3	СШМС,СШЕТС,СШМС ЗГ,СШЕТС ЗГ	ДА		ДА		1	6
6	РУКОВАЛАЦ МАШИНЕ ЗА ДИНАМИЧКУ СТАБИЛИЗАЦИЈУ КОЛОСЕКА	4130	4	СШМС,СШЕТС	ДА		ДА		1	4
7	РУКОВАЛАЦ МАШИНЕ ЗА ПЛАНИРАЊЕ ЗАСТОРНЕ ПРИЗМЕ	4130	4/3	СШМС,СШЕТС,СШМС ЗГ,СШЕТС ЗГ	ДА		ДА		1	2
8	ВОЗАЧ ДРУМСКОГ ВОЗИЛА	4113	4/3	СВЕ СШ 4Г,СВЕ СШ ЗГ		ДА		ДА		1
9	ЧУВАР У ОЈ	1016	2	ОШ						2

УКУПНО: 25

ОЈ ЗА МАШИНСКО РЕГУЛИСАЊЕ КОЛОСЕКА НИШ

1	ШЕФ ОЈ	6160	6	ВШГС,СШГС	ДА		ДА		1	1
2	ЗАМЕНИК ШЕФА ОЈ	4250	4	СШГС,СШМС,СШЕТС	ДА		ДА		1	1
3	ВОЂА ПРУЖНИХ РАДОВА	4213	4	СШГС,СШГС ЗГ	ДА		ДА		1	4
4	ГЛАВНИ РУКОВАОЦ И ВОЂА РАДОВА НА МАШИНИ	4213	4/3	СШМС,СШЕТС,СШМС ЗГ,СШЕТС ЗГ	ДА		ДА		1	3
5	РУКОВАЛАЦ МАШИНЕ ЗА РЕГУЛИСАЊЕ КОЛОСЕКА ПО СМЕРУ И НИВ ЕЛЕТИ	4153	4/3	СШМС,СШЕТС,СШМС ЗГ,СШЕТС ЗГ	ДА		ДА		1	7
6	РУКОВАЛАЦ МАШИНЕ ЗА ПЛАНИРАЊЕ ЗАСТОРНЕ ПРИЗМЕ	4130	4/3	СШМС,СШЕТС,СШМС ЗГ,СШЕТС ЗГ	ДА		ДА		1	3
7	ВОЗАЧ ДРУМСКОГ ВОЗИЛА	4113	4/3	СВЕ СШ 4Г,СВЕ СШ ЗГ		ДА		ДА		1

БР РАДНОГ МЕСТА	НАЗИВ РАДНОГ МЕСТА	ШИФРА ПОСЛА	СТРУЧНА СПРЕМА	НАЗИВ ШКОЛЕ	ИСПИТ 646	ИСПИТ ОСТАЛО	ЗДРАВ 655	ЗДРАВ ОСТАЛО	РАДНИ СТАЖ	БР. ИЗВРШИЛАЦ А
1	2	3	4	5	6	6а	7	7а	8	9

8	КУВАР	3083	3	СШДС ЗГ				ДА		1
9	ЧУВАР У ОЈ	1016	2	ОШ						2

УКУПНО: 23

ОЈ ЗА МАШИНСКО РЕГУЛИСАЊЕ КОЛОСЕКА КРАЉЕВО

1	ШЕФ ОЈ	6160	6	ВШГС,СШГС	ДА		ДА		1	1
2	ЗАМЕНИК ШЕФА ОЈ	4250	4	СШГС,СШМС,СШЕТС	ДА		ДА		1	1
3	ГЛАВНИ ДИСПЕЧЕР ЗА ЕКСПЛОАТАЦИЈУ И ОДРЖАВАЊЕ МЕХАНИЗАЦ ИЈЕ	4251	4/3	СШМС,СШЕТС,СШМС ЗГ,СШЕТС ЗГ					1	1
4	ДЕФЕКТАТОР И СЕРВИСЕР	4200	4/3	СШМС,СШЕТС,СШМС ЗГ,СШЕТС ЗГ					1	1
5	ВОЂА ПРУЖНИХ РАДОВА	4213	4	СШГС,СШГС ЗГ	ДА		ДА		1	4
6	ГЛАВНИ РУКОВОАОЦ И ВОЂА РАДОВА НА МАШИНИ	4213	4/3	СШМС,СШЕТС,СШМС ЗГ,СШЕТС ЗГ	ДА		ДА		1	2
7	РУКОВАЛАЦ МАШИНЕ ЗА РЕГУЛИСАЊЕ КОЛОСЕКА ПО СМЕРУ И НИВ ЕЛЕТИ	4153	4/3	СШМС,СШЕТС,СШМС ЗГ,СШЕТС ЗГ	ДА		ДА		1	4
8	РУКОВАЛАЦ МАШИНЕ ЗА ПЛАНИРАЊЕ ЗАСТОРНЕ ПРИЗМЕ	4130	4/3	СШМС,СШЕТС,СШМС ЗГ,СШЕТС ЗГ	ДА		ДА		1	3
9	ЧУВАР У ОЈ	1016	2	ОШ						2

УКУПНО: 19

ОЈ ЗА МАШИНСКО РЕГУЛИСАЊЕ КОЛОСЕКА СРЕМСКА МИТРОВИЦА

1	ШЕФ ОЈ	6160	6	ВШГС,СШГС	ДА		ДА		1	1
2	ЗАМЕНИК ШЕФА ОЈ	4250	4	СШГС,СШМС,СШЕТС	ДА		ДА		1	1
3	ВИШИ СТРУЧНИ САРАДНИК ЗА ОДРЖАВАЊЕ МЕХАНИЗАЦИЈЕ	6150	6	ВШМС,ВШЕТС	ДА				1	1
4	ГЛАВНИ ДИСПЕЧЕР ЗА ЕКСПЛОАТАЦИЈУ И ОДРЖАВАЊЕ МЕХАНИЗАЦ ИЈЕ	4251	4/3	СШМС,СШЕТС,СШМС ЗГ,СШЕТС ЗГ					1	1
5	ВОЂА ПРУЖНИХ РАДОВА	4213	4	СШГС,СШГС ЗГ	ДА		ДА		1	3
6	ГЛАВНИ РУКОВОАОЦ И ВОЂА РАДОВА НА МАШИНИ	4213	4/3	СШМС,СШЕТС,СШМС ЗГ,СШЕТС ЗГ	ДА		ДА		1	3
7	РУКОВАЛАЦ МАШИНЕ ЗА РЕГУЛИСАЊЕ КОЛОСЕКА ПО СМЕРУ И НИВ ЕЛЕТИ	4153	4/3	СШМС,СШЕТС,СШМС ЗГ СШЕТС ЗГ	ДА		ДА		1	5
8	РУКОВАЛАЦ МАШИНЕ ЗА ПЛАНИРАЊЕ ЗАСТОРНЕ ПРИЗМЕ	4130	4/3	СШМС,СШЕТС,СШМС ЗГ СШЕТС ЗГ	ДА		ДА		1	3
9	ВОЗАЧ ДРУМСКОГ ВОЗИЛА	4113	4/3	СВЕ СШ 4Г,СВЕ СШ ЗГ		ДА		ДА		1
10	ЧУВАР У ОЈ	1016	2	ОШ						2

УКУПНО: 21

ОЈ ЗА МАШИНСКО РЕШЕТАЊЕ КОЛОСЕКА БЕОГРАД

1	ШЕФ ОЈ	6160	6	ВШГС,СШГС	ДА		ДА		1	1
2	ЗАМЕНИК ШЕФА ОЈ	4250	4	СШГС,СШМС,СШЕТС	ДА		ДА		1	1
3	ГЛАВНИ ДИСПЕЧЕР ЗА ЕКСПЛОАТАЦИЈУ И ОДРЖАВАЊЕ МЕХАНИЗАЦ ИЈЕ	4251	4/3	СШМС,СШЕТС,СШМС ЗГ,СШЕТС ЗГ					1	1
4	ВОЂА ПРУЖНИХ РАДОВА	4213	4	СШГС,СШГС ЗГ	ДА		ДА		1	1
5	ГЛАВНИ РУКОВОАОЦ И ВОЂА РАДОВА НА МАШИНИ	4213	4/3	СШМС,СШЕТС,СШМС ЗГ,СШЕТС ЗГ	ДА		ДА		1	2
6	РУКОВАЛАЦ МАШИНЕ ЗА РЕГУЛИСАЊЕ КОЛОСЕКА ПО СМЕРУ И НИВ ЕЛЕТИ	4153	4/3	СШМС,СШЕТС,СШМС ЗГ,СШЕТС ЗГ	ДА		ДА		1	2

БР РАДНОГ МЕСТА	НАЗИВ РАДНОГ МЕСТА	ШИФРА ПОСЛА	СТРУЧНА СПРЕМА	НАЗИВ ШКОЛЕ	ИСПИТ 646	ИСПИТ ОСТАЛО	ЗДРАВ 655	ЗДРАВ ОСТАЛО	РАДНИ СТАЖ	БР. ИЗВРШИЛАЦА
1	2	3	4	5	6	6а	7	7а	8	9

7	РУКОВАЛАЦ МАШИНЕ ЗА ПЛАНИРАЊЕ ЗАСТОРНЕ ПРИЗМЕ	4130	4/3	СШМС,СШЕТС,СШМС ЗГ,СШЕТС ЗГ	ДА		ДА		1	2
8	ВОЗАЧ И РУКОВОАЦ МОТОРНОГ ПРУЖНОГ ВОЗИЛА СА ДИЗАЛИЦОМ	3161	3	СШМС,СШЕТС,СШСС,СШМС ЗГ,СШЕТС ЗГ,СШСС З	ДА		ДА			1
9	ЧУВАР У ОЈ	1016	2	ОШ						3

УКУПНО: 14

ОЈ ЗА МАШИНСКО РЕШЕТАЊЕ КОЛОСЕКА НИШ

1	ШЕФ ОЈ	6160	6	ВШГС,СШГС	ДА		ДА		1	1
2	ЗАМЕНИК ШЕФА ОЈ	4250	4	СШГС,СШМС,СШЕТС	ДА		ДА		1	1
3	ДЕФЕКТАТОР И СЕРВИСЕР	4200	4/3	СШМС,СШЕТС,СШМС ЗГ,СШЕТС ЗГ					1	1
4	ВОЂА ПРУЖНИХ РАДОВА	4213	4	СШГС,СШГС ЗГ	ДА		ДА		1	1
5	ГЛАВНИ РУКОВОАЦ И ВОЂА РАДОВА НА МАШИНИ	4213	4/3	СШМС,СШЕТС,СШМС ЗГ,СШЕТС ЗГ	ДА		ДА		1	4
6	РУКОВАЛАЦ МАШИНЕ ЗА РЕГУЛИСАЊЕ КОЛОСЕКА ПО СМЕРУ И НИВ ЕЛЕТИ	4153	4/3	СШМС,СШЕТС,СШМС ЗГ,СШЕТС ЗГ	ДА		ДА		1	4
7	РУКОВАЛАЦ МАШИНЕ ЗА ПЛАНИРАЊЕ ЗАСТОРНЕ ПРИЗМЕ И МАШИНЕ ЗА РЕГУЛИСАЊЕ СМЕРА	4130	4/3	СШМС,СШЕТС,СШМС ЗГ,СШЕТС ЗГ	ДА		ДА		1	3
8	РУКОВАЛАЦ МАШИНЕ ЗА ЗАМЕНУ ПРАГОВА	4130	4/3	СШМС,СШЕТС,СШМС ЗГ,СШЕТС ЗГ	ДА		ДА		1	2
9	ВОЗАЧ И РУКОВОАЦ МОТОРНОГ ПРУЖНОГ ВОЗИЛА СА ДИЗАЛИЦОМ	3161	3	СШМС,СШЕТС,СШСС,СШМС ЗГ,СШЕТС ЗГ,СШСС З	ДА		ДА			1
10	ВОЗАЧ ДРУМСКОГ ВОЗИЛА	3124	3	ОШ		ДА		ДА		1
11	КУВАР	3083	3	СШДС ЗГ				ДА		1
12	ЧУВАР У ОЈ	1016	2	ОШ						1

УКУПНО: 21

ОЈ ЗА МЕХАНИЗОВАНУ ЗАМЕНУ СКРЕТНИЦА

1	ШЕФ ОЈ	6160	6	ВШГС,ВШМС,ВШЕТС,СШГС,СШМС,СШЕТС	ДА		ДА		1	1
2	ГЛАВНИ ДИСПЕЧЕР ЗА ЕКСПЛОАТАЦИЈУ И ОДРЖАВАЊЕ МЕХАНИЗАЦИЈЕ	4251	4/3	СШМС,СШЕТС,СШМС ЗГ,СШЕТС ЗГ					1	1
3	РУКОВАЛАЦ МАШИНЕ ЗА ЗАМЕНУ СКРЕТНИЦА	4153	4/3	СШМС,СШЕТС,СШМС ЗГ,СШЕТС ЗГ	ДА		ДА		1	3
4	РУКОВАЛАЦ МАШИНЕ ЗА ЗАМЕНУ ПРАГОВА	4130	4/3	СШМС,СШЕТС,СШМС ЗГ,СШЕТС ЗГ	ДА		ДА		1	2
5	РУКОВАЛАЦ ВАГОНОМ ЗА ПРЕВОЗ СКРЕТНИЦА	4153	4/3	СШМС,СШЕТС,СШМС ЗГ,СШЕТС ЗГ				ДА	1	1
6	РУКОВАЛАЦ ГРАЂЕВИНСКИХ МАШИНА	4153	4/3	СШМС,СШЕТС,СШМС ЗГ,СШЕТС ЗГ				ДА		1

УКУПНО: 9

ОЈ ЗА ОДРЖАВАЊЕ МОСТОВА БЕОГРАД

1	ШЕФ ОЈ ДЕОНИЦЕ	6160	6/4	ВШГС,СШГС,СШМС	ДА		ДА		0	1
2	ЗАМЕНИК ШЕФА ОЈ ДЕОНИЦЕ	4250	4	СШГС,СШМС					2	1
3	ПОСЛОВОЂА ЗА МОСТОВЕ	4155	4	СШМС				ДА		1
4	БРАВАР - МЕХАНИЧАР	3101	3	СШМС ЗГ				ДА		5

БР РАДНОГ МЕСТА	НАЗИВ РАДНОГ МЕСТА	ШИФРА ПОСЛА	СТРУЧНА СПРЕМА	НАЗИВ ШКОЛЕ	ИСПИТ 646	ИСПИТ ОСТАЛО	ЗДРАВ 655	ЗДРАВ ОСТАЛО	РАДНИ СТАЖ	БР. ИЗВРШИЛАЦ А
1	2	3	4	5	6	6а	7	7а	8	9

5	ЗАВАРИВАЧ	4115	4/3	СШМС,СШЕТС		ДА		ДА		1
6	ПОМОЋНИ РАДНИК	1015	2	ОШ						1

УКУПНО: 10

ОЈ ЗА ОДРЖАВАЊЕ МОСТОВА КРАЉЕВО

1	ШЕФ ОЈ ДЕОНИЦЕ	6160	6/4	ВШГС,СШГ	ДА		ДА		2	1
2	ЗАМЕНИК ШЕФА ОЈ ДЕОНИЦЕ	4250	4	СШГС,СШМС					2	1
3	ПОСЛОВОЂА ЗА МОСТОВЕ	4155	4	СШГС,СШМС				ДА	1	1
4	БРАВАР - МЕХАНИЧАР	3101	3	СШМС ЗГ				ДА		4
5	ВОЗАЧ КАМИОНА	4113	4/3	СВЕ СШ		ДА		ДА		1
6	ТЕСАР	4076	4	СШГС,СШДПС						1

УКУПНО: 9

ОЈ ЗА ОДРЖАВАЊЕ МОСТОВА НИШ

1	ШЕФ ОЈ ДЕОНИЦЕ	6160	6/4	ВШГС,СШГС	ДА		ДА		2	1
2	ЗАМЕНИК ШЕФА ОЈ ДЕОНИЦЕ	4250	4	СШГС,СШМС						1
3	ПОСЛОВОЂА ЗА МОСТОВЕ	4155	4	СШГС,СШМС				ДА		1
4	КОВАЧ-БРАВАР-МЕХАНИЧАР	3133	3	СШМС ЗГ				ДА		3
5	АТ ЗАВАРИВАЧ НА ТЕРЕНУ	4121	4/3	СШМС,СШМС ЗГ		ДА		ДА		1
6	ВОЗАЧ КАМИОНА	4113	4/3	СВЕ СШ		ДА		ДА		1

УКУПНО: 8

ОЦ ЗОП КОСОВО ПОЉЕ

СЕКЦИЈА ЗОП КОСОВО ПОЉЕ

1	ШЕФ ОДЕЉЕЊА	7107	6	ВШГС	ДА				3	1
2	ГРАЂЕВИНСКИ КОНТРОЛОР ЗА ОДРЖАВАЊЕ ПРУГА	6170	6	ВШГС	ДА					1
3	ТЕХНИЧАР ЗА КОМПЈУТЕРСКУ ОБРАДУ ПОДАТАКА	4131	4	СВЕ СШ		ДА				2
4	ТЕХНИЧАР - ОПЕРАТЕР	4065	4	СВЕ СШ		ДА				1
5	ВОЗАЧ	4109	4/3	СВЕ СШ		ДА		ДА		1

УКУПНО: 6

ОЈ ПРУЖНА ДЕОНИЦА КОСОВО ПОЉЕ

1	ШЕФ ОЈ ПРУЖНЕ ДЕОНИЦЕ	4250	4	СШГС	ДА		ДА		1	1
2	ПОМОЋНИК ШЕФА ОЈ ДЕОНИЦЕ	4245	4	СШГС	ДА		ДА			1
3	ВОЂА ПРУЖНИХ РАДОВА	4170	3	З Г.СШГС	ДА		ДА			2
4	ЧУВАР ПРУГЕ	2040	2	2Г.СШСС	ДА		ДА			2
5	РУКОВАЛАЦ ЛАКОМ ПРУЖНОМ МЕХАНИЗАЦИЈОМ	3061	3	2Г.СВЕ СШ				ДА		3
6	ПРУЖНИ РАДНИК	2032	2	2Г.СВЕ СШ				ДА		10

УКУПНО: 19

БР РАДНОГ МЕСТА	НАЗИВ РАДНОГ МЕСТА	ШИФРА ПОСЛА	СТРУЧНА СПРЕМА	НАЗИВ ШКОЛЕ	ИСПИТ 646	ИСПИТ ОСТАЛО	ЗДРАВ 655	ЗДРАВ ОСТАЛО	РАДНИ СТАЖ	БР. ИЗВРШИЛАЦ А
1	2	3	4	5	6	6а	7	7а	8	9

ОЈ ПРУЖНА ДЕОНИЦА КОСОВСКА МИТРОВИЦА

1	ШЕФ ОЈ ПРУЖНЕ ДЕОНИЦЕ	4250	4	СШГС	ДА		ДА		1	1
2	ПОМОЋНИК ШЕФА ОЈ ПРУЖНЕ ДЕОНИЦЕ	4245	4	СШГС	ДА		ДА			1
3	ВОЂА ПРУЖНИХ РАДОВА	4170	3	ЗГ СШГС	ДА		ДА			1
4	ЧУВАР ПРУГЕ	2040	2	ЗГ СШСС	ДА		ДА			2
5	РУКОВАЛАЦ ЛАКОМ ПРУЖНОМ МЕХАНИЗАЦИЈОМ	3061	3	ЗГ.СВЕ СШ				ДА		1
6	ПРУЖНИ РАДНИК	2032	2	ЗГ.СШ				ДА		8

УКУПНО: 14

ОЈ ПРУЖНА ДЕОНИЦА ЛЕПОСАВИЋ

1	ШЕФ ОЈ ПРУЖНЕ ДЕОНИЦЕ	4250	4	СШГС	ДА		ДА		1	1
2	ПОМОЋНИК ШЕФА ОЈ ПРУЖНЕ ДЕОНИЦЕ	4245	4	СШГС	ДА		ДА		0	1
3	ВОЂА ПРУЖНИХ РАДОВА	4170	3	ЗГ СШГС	ДА		ДА			2
4	ЧУВАР ПРУГЕ	2040	2	ЗГ СШСС	ДА		ДА			14
5	РУКОВАЛАЦ ЛАКОМ ПРУЖНОМ МЕХАНИЗАЦИЈОМ	3061	3	ЗГ.СВЕ СШ				ДА		3
6	ПРУЖНИ РАДНИК	2032	2	ЗГ.СВЕ СШ				ДА		11

УКУПНО: 32

ОЈ ДЕОНИЦА ЗА МАШИНСКО РЕГУЛИСАЊЕ КОСОВО ПОЉЕ

1	ШЕФ ОЈ ДЕОНИЦЕ ЗА МПК	6063	6	ВШГС,СШГС	ДА		ДА		1	1
2	ВОЂА ПРУЖНИХ РАДОВА	4170	3	ЗГ.СШГС	ДА		ДА			1
3	РУКОВАЛАЦ МАШИНЕ ЗА МАШИНСКО РЕГУЛИСАЊЕ КОЛОСЕКА	4153	4	СШМС,СШЕТС,З Г.СШМС,СШЕТС	ДА		ДА			5

УКУПНО: 7

ОЈ ДЕОНИЦА ЗА ЗАНАТСКЕ РАДОВЕ

1	ШЕФ ОЈ ДЕОНИЦЕ	6061	6	ВШГС,ВШМС,СШГС,СШМС					1	1
2	ПОМОЋНИК ШЕФА ОЈ ДЕОНИЦЕ	4131	4	СШГС,СШМС						1
3	ПОСЛОВОЂА ЗА ЗАВАРИВАЊЕ	4213	4	СШМС,З Г.СШМС		ДА		ДА		2
4	МЕХАНИЧАР	3130	3	ЗГ СШМС						1
5	ВОЗАЧ КАМИОНА	4113	4/3	СВЕ СШ		ДА		ДА		1
6	ВОЗАЧ МОТОРНОГ ПРУЖНОГ ВОЗИЛА	3161	3	З Г.СШМС,ЗГ СШМС,ЗГ СШСС	ДА		ДА			1
7	ЗИДАР	3062	3	ЗГ СШСС				ДА		1

УКУПНО СЕКТОР: 2124

УКУПНО: 8

БР РАДНОГ МЕСТА	НАЗИВ РАДНОГ МЕСТА	ШИФРА ПОСЛА	СТРУЧНА СПРЕМА	НАЗИВ ШКОЛЕ	ИСПИТ 646	ИСПИТ ОСТАЛО	ЗДРАВ 655	ЗДРАВ ОСТАЛО	РАДНИ СТАЖ	БР. ИЗВРШИЛАЦ А
1	2	3	4	5	6	6а	7	7а	8	9

СЕКТОР ЗА ЕЛЕКТРОТЕХНИЧКЕ ПОСЛОВЕ

УПРАВА

1	ДИРЕКТОР	9006	7	ЕТФ	ДА				3	1
2	ЗАМЕНИК ДИРЕКТОРА	9019	7	ЕТФ	ДА				3	1
3	ПОМОЋНИК ДИРЕКТОРА ЗА СС ПОСТРОЈЕЊА	9005	7	ЕТФ	ДА				3	1
4	ПОМОЋНИК ДИРЕКТОРА ЗА ТТ ПОСТРОЈЕЊА	9005	7	ЕТФ,ФЕТС	ДА				3	1
5	ПОМОЋНИК ДИРЕКТОРА ЗА ЕЕП ПОСТРОЈЕЊА	9005	7	ЕТФ,ФЕТС	ДА				3	1
6	ПОМОЋНИК ДИРЕКТОРА ЗА ПОСТРОЈЕЊА КМ	9005	7	ЕТФ,ФЕТС	ДА				3	1
7	РУКОВОДИЛАЦ ТИМА	8908	7	ЕТФ	ДА				3	4
8	РУКОВОДИЛАЦ ОДЕЉЕЊА	8908	7	ПФ, ЕФ	ДА				3	2
9	КОНТРОЛОР	7190	7	ФФ	ДА				1	1

УКУПНО: 13

ОДЕЉЕЊЕ ЗА СС ПОСТРОЈЕЊА

1	РУКОВОДИЛАЦ ОДЕЉЕЊА	8908	7	ЕТФ	ДА				3	1
2	РУКОВОДИЛАЦ ПРОЈЕКТА	7180	7	ЕТФ	ДА				3	1
3	ГЛАВНИ ИНЖЕЊЕР	7170	7	ЕТФ	ДА				1	1
4	ВОДЕЋИ ИНЖЕЊЕР	7131	7	ЕТФ	ДА				1	1

УКУПНО: 4

ОДЕЉЕЊЕ ЗА ТТ ПОСТРОЈЕЊА

1	РУКОВОДИЛАЦ ОДЕЉЕЊА	8908	7	ЕТФ	ДА				3	1
2	РУКОВОДИЛАЦ ПРОЈЕКТА	7180	7	ЕТФ	ДА				3	1
3	ГЛАВНИ ИНЖЕЊЕР	7170	7	ЕТФ	ДА				1	1
4	ВОДЕЋИ ИНЖЕЊЕР	7131	7	ЕТФ	ДА				1	1
5	ВОДЕЋИ ИНЖЕЊЕР	7131	7	ЕТФ	ДА				1	1
6	СТРУЧНИ САРАДНИК ЗА ТТ	6190	6	ВШЕТС	ДА				1	1

УКУПНО: 6

ОДЕЉЕЊЕ ЗА КМ

1	РУКОВОДИЛАЦ ОДЕЉЕЊА	8908	7	ЕТФ	ДА				3	1
2	РУКОВОДИЛАЦ ПРОЈЕКТА	7180	7	ЕТФ	ДА				3	1
3	ГЛАВНИ ИНЖЕЊЕР	7170	7	ЕТФ	ДА				1	1
4	ВОДЕЋИ ИНЖЕЊЕР	7131	7	ЕТФ,ВШЕТС	ДА				1	1
5	САМОСТАЛНИ ОРГАНИЗАТОР	7040	6/4	ВШЕТС,СШЕТС	ДА					1

УКУПНО: 5

БР РАДНОГ МЕСТА	НАЗИВ РАДНОГ МЕСТА	ШИФРА ПОСЛА	СТРУЧНА СПРЕМА	НАЗИВ ШКОЛЕ	ИСПИТ 646	ИСПИТ ОСТАЛО	ЗДРАВ 655	ЗДРАВ ОСТАЛО	РАДНИ СТАЖ	БР. ИЗВРШИЛАЦ А
1	2	3	4	5	6	6а	7	7а	8	9

ОДЕЉЕЊЕ ЗА ЕЕ ПОСТРОЈЕЊА

1	РУКОВОДИЛАЦ ОДЕЉЕЊА	8908	7	ЕТФ	ДА				3	1
2	РУКОВОДИЛАЦ ПРОЈЕКТА	7180	7	ЕТФ	ДА				3	1
3	ГЛАВНИ ИНЖЕЊЕР	7170	7	ЕТФ	ДА					1
4	ВОДЕЋИ ИНЖЕЊЕР	7131	7	ЕТФ	ДА				1	2

УКУПНО: 5

СЕКЦИЈА ЗА ЕТП БЕОГРАД

ОДЕЉЕЊЕ ЗА ТЕХНИЧКИ ПЛАН И АНАЛИЗУ

1	ПОМОЋНИК ДИРЕКТОРА ЗА ФУНКЦИОНИСАЊЕ ЕЛЕКТРОТЕХНИЧКИХ СИСТЕМА	9005	7	ЕТФ	ДА				3	1
2	ВОДЕЋИ ОРГАНИЗАТОР	7131	7	ФТС	ДА				3	1
3	ОРГАНИЗАТОР	7103	7/6	ЕТФ,ФДС,ВШЕТС	ДА				3	1
4	СТРУЧНИ САРАДНИК ЗА ИСЛЕЂЕЊЕ ВАНРЕДНИХ ДОГАЂАЈА	6086	6/4	ВШЕТС,СШЕТС	ДА				1	2

УКУПНО: 5

ОДЕЉЕЊЕ ЗА ПОСЛОВЕ ОДРЗАВАЊА МЕХАНИЗАЦИЈЕ

1	ШЕФ СЛУЖБЕ	7180	7	МФ	ДА				3	1
2	ГЛАВНИ ИНЖЕЊЕР	7170	7	МФ	ДА				3	1
3	ВОДЕЋИ ИНЖЕЊЕР	7131	7	МФ	ДА				3	1

УКУПНО: 3

ОДЕЉЕЊЕ ЗА ФИНАНСИЈСКО-ЕКОНОМСКЕ ПОСЛОВИ И ПОСЛОВЕ НАБАВКЕ ОПРЕМЕ И МАТЕРИЈАЛА

1	ГЛАВНИ ИНЖЕЊЕР	7170	7	ЕТФ	ДА				3	1
2	ОРГАНИЗАТОР	7103	7/6	ЕТФ,ФДС,ВШЕТС	ДА					2

УКУПНО: 3

УПРАВА СЕКЦИЈЕ ЗА ЕТП БЕОГРАД

1	ШЕФ СЕКЦИЈЕ ВАН РАНГА	9005	7	ЕТФ	ДА				3	1
2	ЗАМЕНИК ШЕФА СЕКЦИЈЕ ВАН РАНГА	9070	7	ЕТФ	ДА				3	1
3	ПОМОЋНИК ШЕФА СЕКЦИЈЕ	7181	7	ЕТФ	ДА				3	2
4	ГЛАВНИ СИСТЕМ АДМИНИСТРАТОР	7131	7	ЕТФ,ФТС	ДА				1	1
5	ВОДЕЋИ ИНЖЕЊЕР	7091	7	ЕТФ,ФТС	ДА					1
6	ВОДЕЋИ ОПЕРАТЕР НА РАЧУНАРУ	4173	4	СВЕ СШ						1
7	ССС ЗА ТЕХНИЧКЕ, КОМЕРЦИЈАЛНЕ, ЕКОНОМСКЕ, ПРАВНЕ, КАДРОВСКЕ ПОСЛОВЕ И КРИПТО ЗАШТИТУ	7020	7	ФТС, ФДС	ДА					1

УКУПНО: 8

ОЈ ЕЕ ДИСПЕЧЕР

1	ШЕФ ОЈ ДЕОНИЦЕ И РАНГА	6190	6	ВШЕТС	ДА				1	1
2	ГЛАВНИ ДИСПЕЧЕР	6084	6/4	ВШЕТС,СШЕТС	ДА					8

БР РАДНОГ МЕСТА	НАЗИВ РАДНОГ МЕСТА	ШИФРА ПОСЛА	СТРУЧНА СПРЕМА	НАЗИВ ШКОЛЕ	ИСПИТ 646	ИСПИТ ОСТАЛО	ЗДРАВ 665	ЗДРАВ ОСТАЛО	РАДНИ СТАЖ	БР. ИЗВРШИЛАЦ А
1	2	3	4	5	6	6а	7	7а	8	9

3	ДИСПЕЧЕР	4252	4	СШТС	ДА		ДА			4
---	----------	------	---	------	----	--	----	--	--	---

УКУПНО: 13

СЕРВИС ЗА МОТОРНА ПРУЖНА ВОЗИЛА БЕОГРАД

1	ШЕФ ОЈ ДЕОНИЦЕ И РАНГА	6190	6	ВШМС,ВШТС	ДА				3	1
2	ГЛАВНИ МЕХАНИЧАР	4182	4	СШТС	ДА					1
3	ПОСЛОВОЂА	4211	4	СШТС	ДА					1
4	ЕЛЕКТРОМЕХАНИЧАР ШИНСКИХ ВОЗИЛА	4140	3	СШТС ЗГ	ДА		ДА			1
5	МЕХАНИЧАР ШИНСКИХ ВОЗИЛА И КОЧИОНИХ УРЕЂАЈА	4152	3	СШТС ЗГ						1
6	НАДЗОРНИК	4230	4	СШЕТС	ДА					1

УКУПНО: 6

ОЈ ДЕОНИЦА ЗА ОДРЖАВАЊЕ ДРУМСКИХ ВОЗИЛА

1	ШЕФ ОЈ ДЕОНИЦЕ И РАНГА	6190	6	ВШТС	ДА				3	1
2	ИНЖЕЊЕР НА ОДРЖАВАЊУ	6110	6	ВШТС	ДА				3	1
3	ПОСЛОВОЂА	4211	4	СШТС	ДА					2
4	МЕХАНИЧАР ЗА ОДРЖАВАЊЕ ВОЗНИХ СРЕДСТАВА	4136	4	СШМС	ДА					2
5	ВОЗАЧ ТЕРЕТНОГ МОТОРНОГ ВОЗИЛА	4158	3	СШТС ЗГ	ДА	ДА				4

УКУПНО: 10

ТОЈ ЗА СС ПОСТРОЈЕЊА

1	ШЕФ ТОЈ-А И РАНГА	7161	7	ЕТФ,ФЕТС	ДА				3	1
2	ГЛАВНИ ОРГАНИЗАТОР	7131	7/6	ЕТФ/ВШЕТС	ДА				1	2
3	ГЛАВНИ ИНЖЕЊЕР	7106	7	ЕТФ	ДА					2
4	ВОДЕЋИ ИНЖЕЊЕР	7091	7	ЕТФ, ФТС	ДА					1
5	ССС ЗА ТЕХНИЧКЕ ПОСЛОВЕ	6190	6	ВШЕТС	ДА					2
6	ИНЖЕЊЕР НА ОДРЖАВАЊУ	6110	6	ВШТС	ДА					2
7	НАДЗОРНИК	4230	4	СШЕТС	ДА					1

УКУПНО: 11

ОЈ ПОКРЕТНА СС РАДИОНИЦА БЕОГРАД

1	ШЕФ ОЈ ДЕОНИЦЕ И РАНГА	6190	6/4	ВШЕТС,СШЕТС	ДА		ДА		3	1
2	ПОСЛОВОЂА	4211	4	СШТС	ДА		ДА			1
3	ГЛАВНИ МЕХАНИЧАР	4182	4	СШТС	ДА		ДА			1

УКУПНО: 3

ОЈ ДЕОНИЦА СС МЛАДЕНОВАЦ

1	ШЕФ ОЈ ДЕОНИЦЕ И РАНГА	6190	6/4	ВШЕТС,СШЕТС	ДА		ДА		3	1
2	ИНЖЕЊЕР НА ОДРЖАВАЊУ	6110	6	ВШТС	ДА		ДА			2
3	ПОСЛОВОЂА	4211	4	СШТС	ДА		ДА			3
4	ГЛАВНИ МЕХАНИЧАР	4182	4	СШТС	ДА		ДА			3
5	ЕЛЕКТРОТЕХНИЧАР	4131	4	СШЕТС/СШТС	ДА		ДА			4

УКУПНО: 13

ОЈ ДЕОНИЦА СС МАКИШ

1	ШЕФ ОЈ ДЕОНИЦЕ И РАНГА	6190	6/4	ВШЕТС,СШЕТС	ДА		ДА		3	1
2	ПОСЛОВОЂА	4211	4	СШТС	ДА		ДА			2
3	ГЛАВНИ МЕХАНИЧАР	4182	4	СШТС	ДА		ДА			3

БР РАДНОГ МЕСТА	НАЗИВ РАДНОГ МЕСТА	ШИФРА ПОСЛА	СТРУЧНА СПРЕМА	НАЗИВ ШКОЛЕ	ИСПИТ 646	ИСПИТ ОСТАЛО	ЗДРАВ 655	ЗДРАВ ОСТАЛО	РАДНИ СТАЖ	БР. ИЗВРШИЛАЦ А
1	2	3	4	5	6	6а	7	7а	8	9

4	ЕЛЕКТРОТЕХНИЧАР	4131	4	СШЕТС/СШТС	ДА		ДА			2
5	ПОМОЋНИ РАДНИК	1030	1	ОШ						1

УКУПНО: 9

ОЈ ДЕОНИЦА СС БЕОГРАД ЦЕНТАР

1	ШЕФ ОЈ ДЕОНИЦЕ И РАНГА	6190	6/4	ВШЕТС,СШЕТС	ДА		ДА		3	1
2	ИНЖЕЊЕР НА ОДРЖАВАЊУ	6110	6	ВШТС	ДА		ДА			2
3	ПОСЛОВОЂА	4211	4	СШТС	ДА		ДА			3
4	ГЛАВНИ МЕХАНИЧАР	4182	4	СШТС	ДА		ДА			3
5	ЕЛЕКТРОТЕХНИЧАР	4131	4	СШЕТС/СШТС	ДА		ДА			1
6	АУТОМЕХАНИЧАР	4095	3	СШЕТС ЗГ	ДА		ДА			1
7	ПОМОЋНИ РАДНИК	1030	1	ОШ						1

УКУПНО: 12

ОЈ ДЕОНИЦА СС РАКОВИЦА

1	ШЕФ ОЈ ДЕОНИЦЕ И РАНГА	6190	6/4	ВШЕТС,СШЕТС	ДА		ДА		3	1
2	ИНЖЕЊЕР НА ОДРЖАВАЊУ	6110	6	ВШТС	ДА		ДА			1
3	ПОСЛОВОЂА	4211	4	СШТС	ДА		ДА			3
4	ГЛАВНИ МЕХАНИЧАР	4182	4	СШТС	ДА		ДА			1
5	ЕЛЕКТРОТЕХНИЧАР	4131	4	СШЕТС/СШТС	ДА		ДА			2

УКУПНО: 8

ЦЕНТРАЛНА СС ЛАБОРАТОРИЈА

1	ШЕФ ТЕХНИЧКЕ СЛУЖБЕ И ГРУПЕ	7131	7/6	ЕТФ/ФТС/ВШЕТС	ДА				3	1
2	ИНЖЕЊЕР НА ОДРЖАВАЊУ	6110	6	ВШТС	ДА					1
3	ПОСЛОВОЂА	4211	4	СШТС	ДА					2
4	ЕЛЕКТРОТЕХНИЧАР	4131	4	СШЕТС/СШТС	ДА		ДА			1

УКУПНО: 5

ОЈ ДЕОНИЦА СС ТЕЛЕКОМАНДА

1	ШЕФ ОЈ ДЕОНИЦЕ И РАНГА	6190	6/4	ВШЕТС,СШЕТС	ДА		ДА		3	1
2	ИНЖЕЊЕР НА ОДРЖАВАЊУ	6110	6	ВШТС	ДА		ДА			2
3	ПОСЛОВОЂА	4211	4	СШТС	ДА		ДА			2
4	ГЛАВНИ МЕХАНИЧАР	4182	4	СШТС	ДА		ДА			2

УКУПНО: 7

ОЈ СС ДИСПЕЧЕРИ МАКИШ

1	ШЕФ ОЈ ДЕОНИЦЕ И РАНГА	6190	6/4	ВШЕТС,СШЕТС	ДА		ДА		3	1
2	ГЛАВНИ ДИСПЕЧЕР	6084	6	ВШЕТС	ДА		ДА			2
3	ДИСПЕЧЕР	4252	4	СШЕТС	ДА		ДА			5

УКУПНО: 8

ОЈ ДЕОНИЦА СС ЗА ОДРЖАВАЊЕ СС,КМ,ТТ И НАПОЈНИХ УРЕЂАЈА

1	ШЕФ ОЈ ДЕОНИЦЕ И РАНГА	6190	6	ВШЕТС,ВШМС	ДА		ДА		3	1
2	ПОСЛОВОЂА	4211	4	СШТС	ДА		ДА			1
3	ГЛАВНИ МЕХАНИЧАР	4182	4	СШТС	ДА		ДА			1
4	ЕЛЕКТРОМЕХАНИЧАР	3142	3	СШЕТС ЗГ	ДА		ДА			3
5	ПОМОЋНИ РАДНИК	1030	1	ОШ						1

УКУПНО: 7

ОЈ ДЕОНИЦА СС БЕОГРАД РАНЖИРНА

1	ШЕФ ОЈ ДЕОНИЦЕ И РАНГА	6190	6/4	ВШЕТС,ВШМС,СШЕТС	ДА		ДА		3	1
2	ПОСЛОВОЂА	4211	4	СШТС	ДА		ДА			2
3	ЕЛЕКТРОМЕХАНИЧАР	3142	3	СШЕТС ЗГ	ДА		ДА			2

БР РАДНОГ МЕСТА	НАЗИВ РАДНОГ МЕСТА	ШИФРА ПОСЛА	СТРУЧНА СПРЕМА	НАЗИВ ШКОЛЕ	ИСПИТ 646	ИСПИТ ОСТАЛО	ЗДРАВ 655	ЗДРАВ ОСТАЛО	РАДНИ СТАЖ	БР. ИЗВРШИЛАЦ А
1	2	3	4	5	6	6а	7	7а	8	9

4	ПОМОЋНИ РАДНИК	1030	1	ОШ						1
УКУПНО:										6

ОЈ ДЕОНИЦА СС ЛАПОВО

1	ШЕФ ОЈ ДЕОНИЦЕ И РАНГА	6190	6/4	ВШЕТС,СШЕТС	ДА		ДА		3	1
2	ИНЖЕЊЕР НА ОДРЖАВАЊУ	6110	6	ВШТС	ДА		ДА			1
3	ПОСЛОВОЂА	4211	4	СШТС	ДА		ДА			2
4	ГЛАВНИ МЕХАНИЧАР	4182	4	СШТС	ДА		ДА			2
5	ЕЛЕКТРОТЕХНИЧАР	4131	4	СШЕТС/СШТС	ДА		ДА			2
УКУПНО:										8

СС ДЕОНИЦА ВРШАЦ

1	ШЕФ ОЈ ДЕОНИЦЕ ИИ РАНГА	6160	6/4	ВШЕТС,СШЕТС	ДА		ДА		3	1
2	ПОСЛОВОЂА	4211	4	СШТС	ДА		ДА			1
3	ЕЛЕКТРОТЕХНИЧАР	4131	4	СШЕТС/СШТС	ДА		ДА			1
УКУПНО:										3

ОЈ ДЕОНИЦА СС МАЛА КРСНА

1	ШЕФ ОЈ ДЕОНИЦЕ И РАНГА	6190	6/4	ВШЕТС,СШЕТС	ДА		ДА		3	1
2	ИНЖЕЊЕР НА ОДРЖАВАЊУ	6110	6	ВШТС	ДА		ДА			1
3	ПОСЛОВОЂА	4211	4	СШТС	ДА		ДА			2
4	ГЛАВНИ МЕХАНИЧАР	4182	4	СШТС	ДА		ДА			2
5	ЕЛЕКТРОТЕХНИЧАР	4131	4	СШЕТС/СШТС	ДА		ДА			1
6	ПОМОЋНИ РАДНИК	1030	1	ОШ						1
УКУПНО:										8

ОЈ ДЕОНИЦА СС СРЕМСКА МИТРОВИЦА

1	ШЕФ ОЈ ДЕОНИЦЕ И РАНГА	6190	6/4	ВШЕТС,СШЕТС	ДА		ДА		3	1
2	ИНЖЕЊЕР НА ОДРЖАВАЊУ	6110	6	ВШТС	ДА		ДА			2
3	ПОСЛОВОЂА	4211	4	СШТС	ДА		ДА			1
4	ГЛАВНИ МЕХАНИЧАР	4182	4	СШТС	ДА		ДА			3
5	ЕЛЕКТРОТЕХНИЧАР	4131	4	СШЕТС/СШТС	ДА		ДА			1
УКУПНО:										8

ОЈ ДЕОНИЦА СС РУМА

1	ШЕФ ОЈ ДЕОНИЦЕ И РАНГА	6190	6/4	ВШЕТС,СШЕТС	ДА		ДА		3	1
2	ИНЖЕЊЕР НА ОДРЖАВАЊУ	6110	6	ВШТС	ДА		ДА			1
3	ПОСЛОВОЂА	4211	4	СШТС	ДА		ДА			3
4	ГЛАВНИ МЕХАНИЧАР	4182	4	СШТС	ДА		ДА			4
5	ЕЛЕКТРОМЕХАНИЧАР	3142	3	СШЕТС ЗГ	ДА		ДА			1
6	ПОМОЋНИ РАДНИК	1030	1	ОШ						1
УКУПНО:										11

ОЈ ДЕОНИЦА СС СТАРА ПАЗОВА

1	ШЕФ ОЈ ДЕОНИЦЕ И РАНГА	6190	6/4	ВШЕТС,СШЕТС	ДА		ДА		3	1
2	ПОСЛОВОЂА	4211	4	СШТС	ДА		ДА			2
3	ГЛАВНИ МЕХАНИЧАР	4182	4	СШТС	ДА		ДА			1
4	ЕЛЕКТРОТЕХНИЧАР	4131	4	СШЕТС/СШТС	ДА		ДА			1
УКУПНО:										5

ТОЈ ЗА ЕЕ ПОСТРОЈЕЊА

1	ШЕФ ТОЈ-А И РАНГА	7161	7	ЕТФ	ДА				3	1
2	ГЛАВНИ ОРГАНИЗАТОР	7131	7	ЕТФ,ФТС	ДА				1	1
3	ГЛАВНИ ИНЖЕЊЕР	7106	7	ЕТФ,ФТС	ДА					2
4	ВОДЕЋИ ИНЖЕЊЕР	7091	7	ЕТФ,МФ,ВШМС	ДА					2
5	САМОСТАЛНИ ОРГАНИЗАТОР	7040	6	ВШЕТС	ДА					1

БР РАДНОГ МЕСТА	НАЗИВ РАДНОГ МЕСТА	ШИФРА ПОСЛА	СТРУЧНА СПРЕМА	НАЗИВ ШКОЛЕ	ИСПИТ 646	ИСПИТ ОСТАЛО	ЗДРАВ 665	ЗДРАВ ОСТАЛО	РАДНИ СТАЖ	БР. ИЗВРШИЛАЦ А
1	2	3	4	5	6	6а	7	7а	8	9

6	ИНЖЕЊЕР НА ОДРЖАВАЊУ	6110	6	ВШТС	ДА					2
7	НАДЗОРНИК	4230	4	СШЕТС	ДА					1

УКУПНО: 10

СЕРВИС ДУ

1	ШЕФ ЦЕНТРАЛНОГ СЕРВИСА ЗА ДУ	7151	7	ЕТФ	ДА		ДА		3	1
2	ВОДЕЋИ ИНЖЕЊЕР	7091	7	ЕТФ,ФТС	ДА					1
3	ИНЖЕЊЕР НА ОДРЖАВАЊУ	6110	6	ВШТС	ДА		ДА			1
4	ПОСЛОВОЂА	4211	4	СШТС	ДА		ДА			3
5	ГЛАВНИ МЕХАНИЧАР	4182	4	СШТС	ДА		ДА			1

УКУПНО: 7

ОЈ ДЕОНИЦА ЗА ЕЛ.МЕРЕЊА И РЕЛЕЈНУ ЗАШТИТУ (ЦЕЛ)

1	ШЕФ ТЕХНИЧКЕ СЛУЖБЕ И ГРУПЕ	7131	7/6	ЕТФ/ФТС/ВШЕТС	ДА				3	1
2	ВОДЕЋИ ИНЖЕЊЕР	7091	7	ЕТФ,ФТС	ДА					1
3	СТРУЧНИ САРАДНИК ЗА ЕЕП	6190	6	ВШЕТС	ДА					2
4	ТЕХНИЧАР СПЕЦИЈАЛИСТА	5010	4	СШЕТС, СШТС	ДА					1

УКУПНО: 5

ОЈ ДЕОНИЦА ВЕЕП БЕОГРАД

1	ШЕФ ОЈ ДЕОНИЦЕ И РАНГА	6190	6/4	ВШЕТС,СШЕТС	ДА		ДА		3	1
2	ИНЖЕЊЕР НА ОДРЖАВАЊУ	6110	6	ВШТС	ДА		ДА			1
3	ПОСЛОВОЂА	4211	4	СШТС	ДА		ДА			2
4	ГЛАВНИ МЕХАНИЧАР	4182	4	СШТС	ДА		ДА			1
5	ЕЛЕКТРОТЕХНИЧАР	4131	4	СШЕТС/СШТС	ДА		ДА			1

УКУПНО: 6

ОЈ ДЕОНИЦА ЕЕП БЕОГРАД

1	ШЕФ ОЈ ДЕОНИЦЕ И РАНГА	6190	6/4	ВШЕТС,СШЕТС	ДА		ДА		3	1
2	ИНЖЕЊЕР НА ОДРЖАВАЊУ	6110	6	ВШТС	ДА		ДА			1
3	ПОСЛОВОЂА	4211	4	СШТС	ДА		ДА			2
4	ГЛАВНИ МЕХАНИЧАР	4182	4	СШТС	ДА		ДА			3

УКУПНО: 7

ОЈ ДЕОНИЦА ЕЕП ЗЕМУН

1	ШЕФ ОЈ ДЕОНИЦЕ И РАНГА	6190	6/4	ВШЕТС,СШЕТС	ДА		ДА		3	1
2	ПОСЛОВОЂА	4211	4	СШТС	ДА		ДА			1
3	ГЛАВНИ МЕХАНИЧАР	4182	4	СШТС	ДА		ДА			2
4	ЕЛЕКТРОТЕХНИЧАР	4131	4	СШЕТС/СШТС	ДА		ДА			1

УКУПНО: 5

ОЈ ДЕОНИЦА ЕЕП МАКИШ

1	ШЕФ ОЈ ДЕОНИЦЕ И РАНГА	6190	6/4	ВШЕТС,СШЕТС	ДА		ДА		3	1
2	ПОСЛОВОЂА	4211	4	СШТС	ДА		ДА			1
3	ГЛАВНИ МЕХАНИЧАР	4182	4	СШТС	ДА		ДА			1
4	ЕЛЕКТРОТЕХНИЧАР	4131	4	СШЕТС/СШТС	ДА		ДА			1

УКУПНО: 4

БР РАДНОГ МЕСТА	НАЗИВ РАДНОГ МЕСТА	ШИФРА ПОСЛА	СТРУЧНА СПРЕМА	НАЗИВ ШКОЛЕ	ИСПИТ 646	ИСПИТ ОСТАЛО	ЗДРАВ 655	ЗДРАВ ОСТАЛО	РАДНИ СТАЖ	БР. ИЗВРШИЛАЦ А
1	2	3	4	5	6	6а	7	7а	8	9

ОЈ ДЕОНИЦА ЗА ОДРЖ.ЕСКАЛАТОРА,ЛИФТОВА,КЛИМА УРЕЂАЈА,ВЕНТИЛАЦИЈА И ГРЕЈНИХ СИСТЕМА

1	ШЕФ ОЈ ДЕОНИЦЕ И РАНГА	6190	6/4	ВШЕТС,СШЕТС	ДА				3	1
2	ИНЖЕЊЕР НА ОДРЖАВАЊУ	6110	6	ВШТС	ДА					1
3	ПОСЛОВОЂА	4211	4	СШТС	ДА					2
4	ГЛАВНИ МЕХАНИЧАР	4182	4	СШТС	ДА					5
5	ЕЛЕКТРОТЕХНИЧАР	4131	4	СШЕТС/СШТС	ДА		ДА			5

УКУПНО: 14

ОЈ ДЕОНИЦА ЗА ЕЕП ПОЖАРЕВАЦ

1	ШЕФ ОЈ ДЕОНИЦЕ И РАНГА	6190	6/4	ВШЕТС,СШЕТС	ДА		ДА		3	1
2	ПОСЛОВОЂА	4211	4	СШТС	ДА		ДА			1
3	ГЛАВНИ МЕХАНИЧАР	4182	4	СШТС	ДА		ДА			1
4	ЕЛЕКТРОТЕХНИЧАР	4131	4	СШЕТС/СШТС	ДА		ДА			1

УКУПНО: 4

ОЈ ДЕОНИЦА ЕЕП ЛАПОВО

1	ШЕФ ОЈ ДЕОНИЦЕ И РАНГА	6190	6/4	ВШЕТС,СШЕТС	ДА		ДА		3	1
2	ИНЖЕЊЕР НА ОДРЖАВАЊУ	6110	6	ВШТС	ДА					1
3	ПОСЛОВОЂА	4211	4	СШТС	ДА		ДА			1
4	ГЛАВНИ МЕХАНИЧАР	4182	4	СШТС	ДА		ДА			2
5	ЕЛЕКТРОТЕХНИЧАР	4131	4	СШЕТС/СШТС	ДА		ДА			2

УКУПНО: 7

ЕЕП ДЕОНИЦА ВРШАЦ

1	ШЕФ ОЈ ДЕОНИЦЕ ИИ РАНГА	6160	6/4	ВШЕТС,СШЕТС	ДА		ДА		3	1
2	ПОСЛОВОЂА	4211	4	СШТС	ДА		ДА			1
3	ГЛАВНИ МЕХАНИЧАР	4182	4	СШТС	ДА		ДА			1
4	ЕЛЕКТРОМЕХАНИЧАР	3142	3	СШЕТС ЗГ	ДА		ДА			1

УКУПНО: 4

ОЈ ДЕОНИЦА ЕЕП СРЕМСКА МИТРОВИЦА

1	ШЕФ ОЈ ДЕОНИЦЕ И РАНГА	6190	6/4	ВШЕТС,СШЕТС	ДА		ДА		3	1
2	ПОСЛОВОЂА	4211	4	СШТС	ДА		ДА			3
3	ГЛАВНИ МЕХАНИЧАР	4182	4	СШТС	ДА		ДА			2
4	ЕЛЕКТРОТЕХНИЧАР	4131	4	СШЕТС/СШТС	ДА		ДА			2

УКУПНО: 8

ТОЈ ЗА КМ ПОСТРОЈЕЊА

1	ШЕФ ТОЈ-А И РАНГА	7161	7	ЕТФ	ДА				3	1
2	ГЛАВНИ ОРГАНИЗАТОР	7131	7	ЕТФ,МФ	ДА				1	2
3	ГЛАВНИ ИНЖЕЊЕР	7106	7	ЕТФ,МФ	ДА					2

БР РАДНОГ МЕСТА	НАЗИВ РАДНОГ МЕСТА	ШИФРА ПОСЛА	СТРУЧНА СПРЕМА	НАЗИВ ШКОЛЕ	ИСПИТ 646	ИСПИТ ОСТАЛО	ЗДРАВ 655	ЗДРАВ ОСТАЛО	РАДНИ СТАЖ	БР. ИЗВРШИЛАЦ А
1	2	3	4	5	6	6а	7	7а	8	9

4	ВОДЕЋИ ИНЖЕЊЕР	7091	7	ЕТФ,МФ,ФТС	ДА					1
5	ИНЖЕЊЕР НА ОДРЖАВАЊУ	6110	6	ВШТС	ДА					1
6	НАДЗОРНИК	4230	4	СШЕТС	ДА					1

УКУПНО: 8

ОЈ ДЕОНИЦА ЗА ОДРЖАВАЊЕ ОБЈЕКТА СС,ТТ,КМ И ЕЕП

1	ШЕФ ОЈ ДЕОНИЦЕ И РАНГА	6190	6/4	ВШЕТС,СШЕТС	ДА				3	1
2	ПОСЛОВОЂА	4211	4	СШТС	ДА					2
3	ГЛАВНИ МЕХАНИЧАР	4182	4	СШТС	ДА					2

УКУПНО: 5

ОЈ ДЕОНИЦА ЗА МОНТАЖУ И РЕМОТ СС, КМ, ТТ И ЕЕП

1	ШЕФ ОЈ ДЕОНИЦЕ И РАНГА	6190	6/4	ВШЕТС,СШЕТС	ДА		ДА		3	1
2	ПОСЛОВОЂА	4211	4	СШТС	ДА					2
3	ГЛАВНИ МЕХАНИЧАР	4182	4	СШТС	ДА					1
4	ЕЛЕКТРОТЕХНИЧАР	4131	4	СШЕТС/СШТС	ДА		ДА			1

УКУПНО: 5

ОЈ ДЕОНИЦА КМ ТОПЧИДЕР

1	ШЕФ ОЈ ДЕОНИЦЕ И РАНГА	6190	6/4	ВШЕТС,СШЕТС	ДА		ДА		3	1
2	РУКОВАЛАЦ - ВОЂА ПОСЛА ЗА КМ	4211	4	СШЕТС	ДА		ДА			2
3	РУКОВАЛАЦ ЗА КМ	4154	4	СШЕТС	ДА		ДА			2
4	ВОЗАЧ МОТОРНОГ ПРУЖНОГ ВОЗИЛА	3161	3	СШТС ЗГ	ДА		ДА			2
5	ЕЛЕКТРОМЕХАНИЧАР	3142	3	СШЕТС ЗГ	ДА		ДА			2

УКУПНО: 9

ОЈ ДЕОНИЦА КМ МАКИШ

1	ШЕФ ОЈ ДЕОНИЦЕ И РАНГА	6190	6/4	ВШЕТС,СШЕТС	ДА		ДА		3	1
2	РУКОВАЛАЦ - ВОЂА ПОСЛА ЗА КМ	4211	4	СШЕТС	ДА		ДА			4
3	РУКОВАЛАЦ ЗА КМ	4154	4	СШЕТС	ДА		ДА			4
4	ВОЗАЧ МОТОРНОГ ПРУЖНОГ ВОЗИЛА	3161	3	СШТС ЗГ	ДА		ДА			3
5	ЕЛЕКТРОМЕХАНИЧАР	3142	3	СШЕТС ЗГ	ДА		ДА			4

УКУПНО: 16

ОЈ ДЕОНИЦА КМ МЛАДЕНОВАЦ

1	ШЕФ ОЈ ДЕОНИЦЕ И РАНГА	6190	6/4	ВШЕТС,СШЕТС	ДА		ДА		3	1
2	РУКОВАЛАЦ - ВОЂА ПОСЛА ЗА КМ	4211	4	СШЕТС	ДА		ДА			4
3	РУКОВАЛАЦ ЗА КМ	4154	4	СШЕТС	ДА		ДА			2
4	ВОЗАЧ МОТОРНОГ ПРУЖНОГ ВОЗИЛА	3161	3	СШТС ЗГ	ДА		ДА			4
5	ЕЛЕКТРОТЕХНИЧАР	4131	4	СШЕТС/СШТС	ДА		ДА			4

УКУПНО: 15

ОЈ ДЕОНИЦА КМ ЛАПОВО

1	ШЕФ ОЈ ДЕОНИЦЕ И РАНГА	6190	6/4	ВШЕТС,СШЕТС	ДА		ДА		3	1
2	РУКОВАЛАЦ - ВОЂА ПОСЛА ЗА КМ	4211	4	СШЕТС	ДА		ДА			2
3	РУКОВАЛАЦ ЗА КМ	4154	4	СШЕТС	ДА		ДА			1
4	ВОЗАЧ МОТОРНОГ ПРУЖНОГ ВОЗИЛА	3161	3	СШТС ЗГ	ДА		ДА			2
5	ЕЛЕКТРОМЕХАНИЧАР	3142	3	СШЕТС ЗГ	ДА		ДА			1

УКУПНО: 7

ОЈ ДЕОНИЦА КМ МАЛА КРСНА

1	ШЕФ ОЈ ДЕОНИЦЕ И РАНГА	6190	6/4	ВШЕТС,СШЕТС	ДА		ДА		3	1
2	РУКОВАЛАЦ - ВОЂА ПОСЛА ЗА КМ	4211	4	СШЕТС	ДА		ДА			2
3	РУКОВАЛАЦ ЗА КМ	4154	4	СШЕТС	ДА		ДА			1

БР РАДНОГ МЕСТА	НАЗИВ РАДНОГ МЕСТА	ШИФРА ПОСЛА	СТРУЧНА СПРЕМА	НАЗИВ ШКОЛЕ	ИСПИТ 646	ИСПИТ ОСТАЛО	ЗДРАВ 655	ЗДРАВ ОСТАЛО	РАДНИ СТАЖ	БР. ИЗВРШИЛАЦ А
1	2	3	4	5	6	6а	7	7а	8	9

4	ВОЗАЧ МОТОРНОГ ПРУЖНОГ ВОЗИЛА	3161	3	СШЕТС ЗГ	ДА		ДА			4
5	ЕЛЕКТРОМЕХАНИЧАР	3142	3	СШЕТС ЗГ	ДА		ДА			6

УКУПНО: 14

ОЈ ДЕОНИЦА КМ СРЕМСКА МИТРОВИЦА

1	ШЕФ ОЈ ДЕОНИЦЕ И РАНГА	6190	6/4	ВШЕТС,СШЕТС	ДА		ДА		3	1
2	РУКОВАЛАЦ - ВОЂА ПОСЛА ЗА КМ	4211	4	СШЕТС	ДА		ДА			5
3	РУКОВАЛАЦ ЗА КМ	4154	4	СШЕТС	ДА		ДА			2
4	ВОЗАЧ МОТОРНОГ ПРУЖНОГ ВОЗИЛА	3161	3	СШЕТС ЗГ	ДА		ДА			4
5	ЕЛЕКТРОМЕХАНИЧАР	3142	3	СШЕТС ЗГ	ДА		ДА			5

УКУПНО: 17

ТОЈ ЗА ТТ

1	ШЕФ ТОЈ-А И РАНГА	7161	7	ЕТФ	ДА				3	1
2	ГЛАВНИ ОРГАНИЗАТОР	7131	7	ЕТФ /ВШ СПЕЦИЈАЛ.СТУДИЈА	ДА				1	1
3	ГЛАВНИ ИНЖЕЊЕР	7106	7	ЕТФ, ВШ СПЕЦИЈАЛ.СТУДИЈА	ДА					2
4	ВОДЕЋИ ИНЖЕЊЕР	7091	7	ЕТФ,ВШЕТС	ДА					1
5	САМОСТАЛНИ ОРГАНИЗАТОР	7040	6	ВШЕТС	ДА					2
6	ИНЖЕЊЕР НА ОДРЖАВАЊУ	6110	6	ВШТС	ДА					2
7	КОНТРОЛНО ПРИЈЕМНИ ОРГАН ЗА ТТ	4215	4	СШЕТС	ДА					1

УКУПНО: 10

ЦЕНТРАЛНА ЛАБОРАТОРИЈА ЗА ТТ

1	ШЕФ ТЕХНИЧКЕ СЛУЖБЕ И ГРУПЕ	7131	7/6	ЕТФ/ФТС/ВШЕТС	ДА				3	1
2	ГЛАВНИ ИНЖЕЊЕР	7106	7	ЕТФ, ВШ СПЕЦИЈАЛ.СТУДИЈА	ДА					1
3	ВОДЕЋИ ИНЖЕЊЕР	7091	7	ЕТФ,ВШЕТС	ДА					4
4	САМОСТАЛНИ ОРГАНИЗАТОР	7040	6	ВШЕТС	ДА					1
5	ИНЖЕЊЕР НА ОДРЖАВАЊУ	6110	6	ВШТС	ДА					2
6	ПОСЛОВОЂА	4211	4	СШТС	ДА					2
7	ДИСПЕЧЕР	4252	4	СШЕТС	ДА		ДА			5

УКУПНО: 16

ОЈ ДЕОНИЦА ЗА Ж А Т БЕОГРАД

1	ШЕФ ОЈ ДЕОНИЦЕ И РАНГА	6190	6/4	ВШЕТС,СШЕТС	ДА				3	1
2	ИНЖЕЊЕР НА ОДРЖАВАЊУ	6110	6	ВШТС	ДА					3
3	ПОСЛОВОЂА	4211	4	СШТС	ДА					3
4	ГЛАВНИ МЕХАНИЧАР	4182	4	СШТС	ДА					2
5	ЕЛЕКТРОТЕХНИЧАР	4131	4	СШЕТС/СШТС	ДА		ДА			2
6	ТЕЛЕФОНИСТА	3066	3	СШТС ЗГ						2

УКУПНО: 13

ОЈ ДЕОНИЦА ЗА КАБЛОВЕ И ВОДОВЕ БЕОГРАД

1	ШЕФ ОЈ ДЕОНИЦЕ И РАНГА	6190	6/4	ВШЕТС,СШЕТС	ДА		ДА		3	1
2	ВОЂА ГРУПЕ	6044	4	СШЕТС	ДА		ДА			1
3	ПОСЛОВОЂА	4211	4	СШТС	ДА		ДА			1
4	ЕЛЕКТРОТЕХНИЧАР	4131	4	СШЕТС/СШТС	ДА		ДА			3
5	ПОМОЋНИ РАДНИК	1030	1	ОШ						1

УКУПНО: 7

БР РАДНОГ МЕСТА	НАЗИВ РАДНОГ МЕСТА	ШИФРА ПОСЛА	СТРУЧНА СПРЕМА	НАЗИВ ШКОЛЕ	ИСПИТ 646	ИСПИТ ОСТАЛО	ЗДРАВ 665	ЗДРАВ ОСТАЛО	РАДНИ СТАЖ	БР. ИЗВРШИЛАЦ А
1	2	3	4	5	6	6а	7	7а	8	9

ОЈ ДЕОНИЦА ЗА РАДИО СИСТЕМЕ

1	ШЕФ ТЕХНИЧКЕ СЛУЖБЕ И ГРУПЕ	7131	7/6	ЕТФ/ФТС/ВШЕТС	ДА		ДА		3	1
2	ВОДЕЋИ ИНЖЕЊЕР	7091	7	ЕТФ,ВШЕТС	ДА					2
3	ИНЖЕЊЕР НА ОДРЖАВАЊУ	6110	6	ВШТС	ДА		ДА			1
4	ПОСЛОВОЂА	4211	4	СШТС	ДА		ДА			3
5	ГЛАВНИ МЕХАНИЧАР	4182	4	СШТС	ДА		ДА			3
6	ЕЛЕКТРОТЕХНИЧАР	4131	4	СШЕТС/СШТС	ДА		ДА			1
7	ВОЗАЧ МОТОРНОГ ПРУЖНОГ ВОЗИЛА	3161	3	СШТС 3 ГОД.	ДА		ДА			1

УКУПНО: 12

ОЈ ДЕОНИЦА ЗА ТТ МАКИШ

1	ШЕФ ОЈ ДЕОНИЦЕ И РАНГА	6190	6/4	ВШЕТС,СШЕТС	ДА		ДА		3	1
2	ИНЖЕЊЕР НА ОДРЖАВАЊУ	6110	6	ВШТС	ДА		ДА			1
3	ПОСЛОВОЂА	4211	4	СШТС	ДА		ДА			5
4	ЕЛЕКТРОТЕХНИЧАР	4131	4	СШЕТС/СШТС	ДА		ДА			1

УКУПНО: 8

ОЈ ДЕОНИЦА ЗА ТТ БЕОГРАД

1	ШЕФ ОЈ ДЕОНИЦЕ И РАНГА	6190	6/4	ВШЕТС,СШЕТС	ДА		ДА		3	1
2	ИНЖЕЊЕР НА ОДРЖАВАЊУ	6110	6	ВШТС	ДА		ДА			2
3	ПОСЛОВОЂА	4211	4	СШТС	ДА		ДА			3
4	ГЛАВНИ МЕХАНИЧАР	4182	4	СШТС	ДА		ДА			3
5	ЕЛЕКТРОТЕХНИЧАР	4131	4	СШЕТС/СШТС	ДА		ДА			3

УКУПНО: 12

ОЈ ДЕОНИЦА ЗА ТТ РАКОВИЦА

1	ШЕФ ОЈ ДЕОНИЦЕ И РАНГА	6190	6/4	ВШЕТС,СШЕТС	ДА		ДА		3	1
2	ПОСЛОВОЂА	4211	4	СШТС	ДА		ДА			1
3	ГЛАВНИ МЕХАНИЧАР	4182	4	СШТС	ДА		ДА			1
4	ЕЛЕКТРОТЕХНИЧАР	4131	4	СШЕТС/СШТС	ДА		ДА			2

УКУПНО: 5

ОЈ ДЕОНИЦА ЗА ТТ МЛАДЕНОВАЦ

1	ШЕФ ОЈ ДЕОНИЦЕ И РАНГА	6190	6/4	ВШЕТС,СШЕТС	ДА		ДА		3	1
2	ПОСЛОВОЂА	4211	4	СШТС	ДА		ДА			1
3	ГЛАВНИ МЕХАНИЧАР	4182	4	СШТС	ДА		ДА			1
4	ЕЛЕКТРОТЕХНИЧАР	4131	4	СШЕТС/СШТС	ДА		ДА			1

УКУПНО: 4

ОЈ ДЕОНИЦА ЗА ТТ ЛАПОВО

1	ШЕФ ОЈ ДЕОНИЦЕ И РАНГА	6190	6/4	ВШЕТС,СШЕТС	ДА		ДА		3	1
2	ИНЖЕЊЕР НА ОДРЖАВАЊУ	6110	6	ВШТС	ДА		ДА			1
3	ПОСЛОВОЂА	4211	4	СШТС	ДА		ДА			2
4	ГЛАВНИ МЕХАНИЧАР	4182	4	СШТС	ДА		ДА			1
5	ЕЛЕКТРОТЕХНИЧАР	4131	4	СШЕТС/СШТС	ДА		ДА			2

УКУПНО: 7

ОЈ ДЕОНИЦА ЗА ТТ МАЛА КРСНА

1	ШЕФ ОЈ ДЕОНИЦЕ И РАНГА	6190	6/4	ВШЕТС,СШЕТС	ДА		ДА		3	1
2	ПОСЛОВОЂА	4211	4	СШТС	ДА		ДА			2
3	ГЛАВНИ МЕХАНИЧАР	4182	4	СШТС	ДА		ДА			1
4	ЕЛЕКТРОТЕХНИЧАР	4131	4	СШЕТС/СШТС	ДА		ДА			3

УКУПНО: 7

ОЈ ДЕОНИЦА ЗА ТТ РУМА

1	ШЕФ ОЈ ДЕОНИЦЕ И РАНГА	6190	6/4	ВШЕТС,СШЕТС	ДА		ДА		3	1
2	ИНЖЕЊЕР НА ОДРЖАВАЊУ	6110	6	ВШТС	ДА		ДА			1
3	ПОСЛОВОЂА	4211	4	СШТС	ДА		ДА			2
4	ГЛАВНИ МЕХАНИЧАР	4182	4	СШТС	ДА		ДА			3
5	ЕЛЕКТРОТЕХНИЧАР	4131	4	СШЕТС/СШТС	ДА		ДА			3

УКУПНО: 10

БР РАДНОГ МЕСТА	НАЗИВ РАДНОГ МЕСТА	ШИФРА ПОСЛА	СТРУЧНА СПРЕМА	НАЗИВ ШКОЛЕ	ИСПИТ 646	ИСПИТ ОСТАЛО	ЗДРАВ 685	ЗДРАВ ОСТАЛО	РАДНИ СТАЖ	БР. ИЗВРШИЛАЦ А
1	2	3	4	5	6	6а	7	7а	8	9

ОЈ ДЕОНИЦА ЗА ТТ ШИД

1	ШЕФ ОЈ ДЕОНИЦЕ И РАНГА	6190	6/4	ВШЕТС,СШЕТС	ДА		ДА		3	1
2	ПОСЛОВОЂА	4211	4	СШТС	ДА		ДА			1
3	ГЛАВНИ МЕХАНИЧАР	4182	4	СШТС	ДА		ДА			1

УКУПНО: 3

ОЈ ДЕОНИЦА ЗА ТТ ПАНЧЕВО

1	ШЕФ ОЈ ДЕОНИЦЕ ИИ РАНГА	6160	6/4	ВШЕТС,СШЕТС	ДА		ДА		3	1
2	ПОСЛОВОЂА	4211	4	СШТС	ДА		ДА		0	2
3	ГЛАВНИ МЕХАНИЧАР	4182	4	СШТС	ДА		ДА			2
4	ЕЛЕКТРОТЕХНИЧАР	4131	4	СШЕТС/СШТС	ДА		ДА			1

УКУПНО: 6

ОЦ ЗА ЕТП ПОЗЕГА

УПРАВА ОЦ ЗА ЕТП ПОЗЕГА

1	ШЕФ ОЦ ЗА ЕТП	9008	7/6	ВШСС, СПЕЦ.ЕТС	ДА		ДА		3	1
2	ПОМОЋНИК ШЕФА ОЈ И ГРУПЕ	7051	7/6	ВШЕТС, СПЕЦ.ЕТС	ДА		ДА		3	1
3	ПОМОЋНИК ШЕФА ОЈ И ГРУПЕ	7051	7/6	ВШЕТС, СПЕЦ.ЕТС	ДА		ДА		3	1
4	ГЛАВНИ ОРГАНИЗАТОР	7131	7	ВШЕТС, СПЕЦ.ЕТС	ДА		ДА		3	1
5	ГЛАВНИ ИНЖЕЊЕР	7106	7	ЕТФ	ДА					1

УКУПНО: 5

ОЈ ДЕОНИЦА СС ВАЉЕВО

1	ШЕФ ОЈ ДЕОНИЦЕ И РАНГА	6190	6/4	ВШЕТС,СШЕТС	ДА		ДА		3	1
2	ИНЖЕЊЕР НА ОДРЖАВАЊУ	6110	6	ВШТС	ДА		ДА			1
3	ПОСЛОВОЂА	4211	4	СШТС	ДА		ДА			2
4	ГЛАВНИ МЕХАНИЧАР	4182	4	СШТС	ДА		ДА			2
5	ЕЛЕКТРОМЕХАНИЧАР	3142	3	СШЕТС ЗГ	ДА		ДА			1
6	МЕХАНИЧАР СПЕЦИЈАЛИСТА	5001	5	СШСС	ДА					1

УКУПНО: 8

ОЈ ДЕОНИЦА СС ПОЖЕГА

1	ШЕФ ОЈ ДЕОНИЦЕ И РАНГА	6190	6/4	ВШЕТС,СШЕТС	ДА		ДА		3	1
2	ПОСЛОВОЂА	4211	4	СШТС	ДА		ДА			2
3	ГЛАВНИ МЕХАНИЧАР	4182	4	СШТС	ДА		ДА			2
4	ЕЛЕКТРОТЕХНИЧАР	4131	4	СШЕТС/СШТС	ДА		ДА			1
5	МЕХАНИЧАР СПЕЦИЈАЛИСТА	5001	5/4	СШСС,СШТС	ДА					1

УКУПНО: 7

ОЈ ДЕОНИЦА СС ПРИБОЈ

1	ШЕФ ОЈ ДЕОНИЦЕ И РАНГА	6190	6/4	ВШЕТС,СШЕТС	ДА		ДА		3	1
2	ИНЖЕЊЕР НА ОДРЖАВАЊУ	6110	6	ВШТС	ДА		ДА			1
3	ПОСЛОВОЂА	4211	4	СШТС	ДА		ДА			2
4	ГЛАВНИ МЕХАНИЧАР	4182	4	СШТС	ДА		ДА			1
5	ЕЛЕКТРОМЕХАНИЧАР	3142	3	СШЕТС ЗГ	ДА		ДА			4

УКУПНО: 9

ОЈ СС ДИСПЕЧЕРИ ПОЖЕГА

1	ШЕФ ОЈ ДЕОНИЦЕ И РАНГА	6190	6/4	ВШЕТС,СШЕТС	ДА		ДА		3	1
2	ДИСПЕЧЕР	4252	4	СШЕТС	ДА		ДА			4

УКУПНО: 5

ОЈ ДЕОНИЦА ЗА ТТ ПОЖЕГА

1	ШЕФ ОЈ ДЕОНИЦЕ И РАНГА	6190	6/4	ВШЕТС,СШЕТС	ДА		ДА		3	1
2	ПОСЛОВОЂА	4211	4	СШТС	ДА		ДА			2
3	ГЛАВНИ МЕХАНИЧАР	4182	4	СШТС	ДА		ДА			2
4	ЕЛЕКТРОТЕХНИЧАР	4131	4	СШЕТС/СШТС	ДА		ДА			2
5	ЕЛЕКТРОМЕХАНИЧАР	3142	3	СШЕТС ЗГ	ДА		ДА			1

УКУПНО: 8

ОЈ ДЕОНИЦА ЗА ТТ ВАЉЕВО

1	ШЕФ ОЈ ДЕОНИЦЕ И РАНГА	6190	6/4	ВШЕТС,СШЕТС	ДА		ДА		3	1
2	ИНЖЕЊЕР НА ОДРЖАВАЊУ	6110	6	ВШТС	ДА		ДА			1

БР РАДНОГ МЕСТА	НАЗИВ РАДНОГ МЕСТА	ШИФРА ПОСЛА	СТРУЧНА СПРЕМА	НАЗИВ ШКОЛЕ	ИСПИТ 646	ИСПИТ ОСТАЛО	ЗДРАВ 685	ЗДРАВ ОСТАЛО	РАДНИ СТАЖ	БР. ИЗВРШИЛАЦА
1	2	3	4	5	6	6а	7	7а	8	9

3	ПОСЛОВОЂА	4211	4	СШТС	ДА		ДА			2
4	ГЛАВНИ МЕХАНИЧАР	4182	4	СШТС	ДА		ДА			1

УКУПНО: 5

ОЈ ДЕОНИЦА ЗА КАБЛОВЕ ПОЖЕГА

1	ШЕФ ОЈ ДЕОНИЦЕ И РАНГА	6190	6/4	ВШЕТС,СШЕТС	ДА		ДА		3	1
2	ПОСЛОВОЂА	4211	4	СШТС	ДА		ДА			1
3	ГЛАВНИ МЕХАНИЧАР	4182	4	СШТС	ДА		ДА			1
4	ЕЛЕКТРОТЕХНИЧАР	4131	4	СШЕТС/СШТС	ДА		ДА			1
5	ЕЛЕКТРОМЕХАНИЧАР	3142	3	СШЕТС ЗГ	ДА		ДА			1
6	ПОМОЋНИ РАДНИК	1030	1	ОШ						1

УКУПНО: 6

ОЈ ДЕОНИЦА ЗА ТТ ПРИБОЈ

1	ШЕФ ОЈ ДЕОНИЦЕ И РАНГА	6190	6/4	ВШЕТС,СШЕТС	ДА		ДА		3	1
2	ИНЖЕЊЕР НА ОДРЖАВАЊУ	6110	6	ВШТС	ДА		ДА			1
3	ПОСЛОВОЂА	4211	4	СШТС	ДА		ДА			1
4	ГЛАВНИ МЕХАНИЧАР	4182	4	СШТС	ДА		ДА			1
5	ЕЛЕКТРОМЕХАНИЧАР	3142	3	СШЕТС ЗГ	ДА		ДА			1

УКУПНО: 5

ОЈ ДЕОНИЦА КМ ВАЉЕВО

1	ШЕФ ОЈ ДЕОНИЦЕ И РАНГА	6190	6/4	ВШЕТС,СШЕТС	ДА		ДА		3	1
2	РУКОВАЛАЦ - ВОЂА ПОСЛА ЗА КМ	4211	4	СШЕТС	ДА		ДА			4
3	РУКОВАЛАЦ ЗА КМ	4154	4	СШЕТС.	ДА		ДА			1
4	ВОЗАЧ МОТОРНОГ ПРУЖНОГ ВОЗИЛА	3161	3	СШТС	ДА		ДА			4
5	ЕЛЕКТРОМЕХАНИЧАР	3142	3	СШЕТС ЗГ	ДА		ДА			4

УКУПНО: 14

ОЈ ДЕОНИЦА КМ УЖИЦЕ

1	ШЕФ ОЈ ДЕОНИЦЕ И РАНГА	6190	6/4	ВШЕТС,СШЕТС	ДА		ДА		3	1
2	ИНЖЕЊЕР НА ОДРЖАВАЊУ	6110	6	ВШТС	ДА		ДА			1
3	РУКОВАЛАЦ - ВОЂА ПОСЛА ЗА КМ	4211	4	СШЕТС,СШТС	ДА		ДА			3
4	РУКОВАЛАЦ ЗА КМ	4154	4/3	СШЕТС. СШЕТС ЗГ	ДА		ДА			3
5	ВОЗАЧ МОТОРНОГ ПРУЖНОГ ВОЗИЛА	3161	3	СШТС	ДА		ДА			3
6	ЕЛЕКТРОМЕХАНИЧАР	3142	3	СШЕТС ЗГ	ДА		ДА			4

УКУПНО: 15

ОЈ ДЕОНИЦА КМ ПРИЕПОЉЕ

1	ШЕФ ОЈ ДЕОНИЦЕ И РАНГА	6190	6/4	ВШЕТС,СШЕТС	ДА		ДА		3	1
2	РУКОВАЛАЦ - ВОЂА ПОСЛА ЗА КМ	4211	4	СШЕТС	ДА		ДА			2
3	РУКОВАЛАЦ ЗА КМ	4154	4/3	СШЕТС. СШЕТС ЗГ	ДА		ДА			1
4	ВОЗАЧ МОТОРНОГ ПРУЖНОГ ВОЗИЛА	3161	3	СШТС	ДА		ДА			2
5	ЕЛЕКТРОМЕХАНИЧАР	3142	3	СШЕТС ЗГ	ДА		ДА			2

УКУПНО: 8

ОЈ ДЕОНИЦА ЕЕП УЖИЦЕ

1	ШЕФ ОЈ ДЕОНИЦЕ И РАНГА	6190	6/4	ВШЕТС,СШЕТС	ДА		ДА		3	1
2	ПОМОЋНИК ШЕФА ДЕОНИЦЕ И ГРУПЕ	6033	6/4	ВШЕТС,СШЕТС	ДА		ДА			1
3	ПОСЛОВОЂА	4211	4	СШТС	ДА		ДА			1
4	ГЛАВНИ МЕХАНИЧАР	4182	4	СШТС	ДА		ДА			1
5	ЕЛЕКТРОТЕХНИЧАР	4131	4	СШЕТС/СШТС	ДА		ДА			2

УКУПНО: 6

ОЈ ДЕОНИЦА ЕЕП ПРИБОЈ

1	ШЕФ ОЈ ДЕОНИЦЕ И РАНГА	6190	6/4	ВШЕТС,СШЕТС	ДА		ДА		3	1
2	ИНЖЕЊЕР НА ОДРЖАВАЊУ	6110	6	ВШТС	ДА		ДА			1
3	ПОСЛОВОЂА	4211	4	СШТС	ДА		ДА			2
4	ГЛАВНИ МЕХАНИЧАР	4182	4	СШТС	ДА		ДА			1
5	ЕЛЕКТРОМЕХАНИЧАР	3142	3	СШЕТС ЗГ	ДА		ДА			1

УКУПНО: 6

БР РАДНОГ МЕСТА	НАЗИВ РАДНОГ МЕСТА	ШИФРА ПОСЛА	СТРУЧНА СПРЕМА	НАЗИВ ШКОЛЕ	ИСПИТ 646	ИСПИТ ОСТАЛО	ЗДРАВ 655	ЗДРАВ ОСТАЛО	РАДНИ СТАЖ	БР. ИЗВРШИЛАЦА
1	2	3	4	5	6	6а	7	7а	8	9

ОЈ ДЕОНИЦА ЕЕП ВАЉЕВО

1	ШЕФ ОЈ ДЕОНИЦЕ И РАНГА	6190	6/4	ВШЕТС,СШЕТС	ДА		ДА		3	1
2	ПОСЛОВОЂА	4211	4	СШТС	ДА		ДА			1
3	ГЛАВНИ МЕХАНИЧАР	4182	4	СШТС	ДА		ДА			1
4	ЕЛЕКТРОМЕХАНИЧАР	3142	3	СШЕТС ЗГ	ДА		ДА			1

УКУПНО: 4

ОЈ СЕРВИС ЗА МОТОРНА ПРУЖНА ВОЗИЛА ВАЉЕВО

1	ШЕФ ОЈ ДЕОНИЦЕ И РАНГА	6190	6/4	ВШЕТС,СШЕТС	ДА		ДА		3	1
2	МЕХАНИЧАР ШИНСКИХ ВОЗИЛА И КОЧИОНИХ УРЕЂАЈА	4152	4/3	СШТС. СШТС ЗГ	ДА		ДА			1
3	ЕЛЕКТРОМЕХАНИЧАР ШИНСКИХ ВОЗИЛА	4140	4/3	СШТС. СШТС ЗГ	ДА		ДА			1
4	МЕХАНИЧАР ШИНСКИХ ВОЗИЛА	4136	4/3	СШТС. СШТС ЗГ	ДА		ДА			1

УКУПНО: 4

СЕКЦИЈА ЗА ЕТП НИШ

УПРАВА СЕКЦИЈЕ ЗА ЕТП НИС

1	ШЕФ СЕКЦИЈЕ И РАНГА	9008	7	ЕТФ	ДА				3	1
2	ЗАМЕНИК ШЕФА СЕКЦИЈЕ	7192	7	ЕТФ	ДА				3	1
3	РУКОВОДИЛАЦ ТИМА	8908	7	ЕТФ	ДА				3	1
4	ГЛАВНИ СИСТЕМ АДМИНИСТРАТОР	7131	7	ЕТФ,ФТС	ДА				1	1
5	ГЛАВНИ ОРГАНИЗАТОР	7131	7	ЕТФ,ФТС	ДА					1
6	ПРЕВОДИЛАЦ СТРАНИХ ЈЕЗИКА	7110	7	ФФ					1	1
7	ПОСЛОВНИ СЕКРЕТАР АДМИНИСТРАТОР	6032	4	СШТС						1

УКУПНО: 7

ОЈ ДЕОНИЦА ЗА РАДИОНИЧКЕ ПОСЛОВЕ

1	ШЕФ ОЈ ДЕОНИЦЕ И РАНГА	6190	6/4	ВШЕТС,СШЕТС	ДА					1
2	ПОСЛОВОЂА	4211	4	СШТС	ДА					2
3	ГЛАВНИ МЕХАНИЧАР	4182	4	СШТС	ДА		ДА			2
4	МЕХАНИЧАР	3132	3	СШЕТС ЗГ	ДА					1
5	ВОЗАЧ ТЕРЕТНОГ МОТОРНОГ ВОЗИЛА	4113	4/3	СШТС,СШТС ЗГ		ДА		ДА		1

УКУПНО: 7

ТОЈ ЗА СС ПОСТРОЈЕЊА

1	ШЕФ ТОЈ-А И РАНГА	7161	7	ЕТФ	ДА				3	1
2	ГЛАВНИ ОРГАНИЗАТОР	7131	7	ЕТФ,ФТС	ДА				1	3
3	ГЛАВНИ ИНЖЕЊЕР	7106	7	ЕТФ,ФТС	ДА					1
4	ВОДЕЋИ ИНЖЕЊЕР	7091	7	ЕТФ,ФТС	ДА					2
5	ИНЖЕЊЕР НА ОДРЖАВАЊУ	6110	6	ВШТС	ДА					1
6	ЕЛЕКТРОТЕХНИЧАР	4131	4	СШЕТС/СШТС	ДА		ДА			1
7	ССС ЗА ТЕХНИЧКЕ ПОСЛОВЕ	7030	6	ФТС/ВШЕТС	ДА					1

УКУПНО: 10

ОЈ ДЕОНИЦА СС ЛЕСКОВАЦ

1	ШЕФ ОЈ ДЕОНИЦЕ И РАНГА	6190	6/4	ВШЕТС,СШЕТС	ДА		ДА		1	1
2	ПОСЛОВОЂА	4211	4	СШТС	ДА		ДА			2
3	ГЛАВНИ МЕХАНИЧАР	4182	4	СШТС	ДА		ДА			3
4	ЕЛЕКТРОТЕХНИЧАР	4131	4	СШЕТС/СШТС	ДА		ДА			3

УКУПНО: 9

ОЈ ДЕОНИЦА СС ВРАЊЕ

1	ШЕФ ОЈ ДЕОНИЦЕ И РАНГА	6190	6/4	ВШЕТС,СШЕТС	ДА		ДА		1	1
2	ПОСЛОВОЂА	4211	4	СШТС	ДА		ДА			1

БР РАДНОГ МЕСТА	НАЗИВ РАДНОГ МЕСТА	ШИФРА ПОСЛА	СТРУЧНА СПРЕМА	НАЗИВ ШКОЛЕ	ИСПИТ 646	ИСПИТ ОСТАЛО	ЗДРАВ 665	ЗДРАВ ОСТАЛО	РАДНИ СТАЖ	БР. ИЗВРШИЛАЦА
1	2	3	4	5	6	6а	7	7а	8	9

3	ГЛАВНИ МЕХАНИЧАР	4182	4	СШТС	ДА		ДА			3
4	ЕЛЕКТРОТЕХНИЧАР	4131	4	СШЕТС/СШТС	ДА		ДА			3

УКУПНО: 8

ОЈ ДЕОНИЦА СС ТЕЛЕКОМАНДА

1	ШЕФ ОЈ ДЕОНИЦЕ И РАНГА	6190	6/4	ВШЕТС,СШЕТС	ДА		ДА		1	1
2	ИНЖЕЊЕР НА ОДРЖАВАЊУ	6110	6	ВШТС	ДА		ДА			2
3	ПОСЛОВОЂА	4211	4	СШТС	ДА		ДА			1
4	ГЛАВНИ МЕХАНИЧАР	4182	4	СШТС	ДА		ДА			2
5	ЕЛЕКТРОТЕХНИЧАР	4131	4	СШЕТС/СШТС	ДА		ДА			1

УКУПНО: 7

ЦЕНТРАЛНА СС ЛАБОРАТОРИЈА

1	ШЕФ ТЕХНИЧКЕ СЛУЖБЕ И ГРУПЕ	7131	7/6	ЕТФ/ФТС/ВШЕТС	ДА				3	1
2	ПОСЛОВОЂА	4211	4	СШТС	ДА					1
3	ГЛАВНИ МЕХАНИЧАР	4182	4	СШТС	ДА					2
4	ЕЛЕКТРОТЕХНИЧАР	4131	4	СШЕТС/СШТС	ДА		ДА			3

УКУПНО: 7

ОЈ ДЕОНИЦА СС НИШ

1	ШЕФ ОЈ ДЕОНИЦЕ И РАНГА	6190	6/4	ВШЕТС,СШЕТС	ДА		ДА		1	1
2	ИНЖЕЊЕР НА ОДРЖАВАЊУ	6110	6	ВШТС	ДА		ДА			1
3	ПОСЛОВОЂА	4211	4	СШТС	ДА		ДА			2
4	ГЛАВНИ МЕХАНИЧАР	4182	4	СШТС	ДА		ДА			2
5	ЕЛЕКТРОТЕХНИЧАР	4131	4	СШЕТС/СШТС	ДА		ДА			1

УКУПНО: 7

ОЈ ДЕОНИЦА СС ЂЕЛЕ КУЛА

1	ШЕФ ОЈ ДЕОНИЦЕ И РАНГА	6190	6/4	ВШЕТС,СШЕТС	ДА		ДА		1	1
2	ПОСЛОВОЂА	4211	4	СШТС	ДА					2
3	ГЛАВНИ МЕХАНИЧАР	4182	4	СШТС	ДА					2
4	ЕЛЕКТРОТЕХНИЧАР	4131	4	СШЕТС/СШТС	ДА		ДА			2

УКУПНО: 7

ОЈ ДЕОНИЦА СС ПОПОВАЦ

1	ШЕФ ОЈ ДЕОНИЦЕ И РАНГА	6190	6/4	ВШЕТС,СШЕТС	ДА		ДА		1	1
2	ИНЖЕЊЕР НА ОДРЖАВАЊУ	6110	6	ВШТС	ДА		ДА			1
3	ПОСЛОВОЂА	4211	4	СШТС	ДА		ДА			1
4	ГЛАВНИ МЕХАНИЧАР	4182	4	СШТС	ДА		ДА			1
5	ЕЛЕКТРОТЕХНИЧАР	4131	4	СШЕТС/СШТС	ДА		ДА			1

УКУПНО: 5

ОЈ ДЕОНИЦА СС ЦРВЕНИ КРСТ

1	ШЕФ ОЈ ДЕОНИЦЕ И РАНГА	6190	6/4	ВШЕТС,СШЕТС	ДА		ДА		1	1
2	ПОСЛОВОЂА	4211	4	СШТС	ДА		ДА			2
3	ГЛАВНИ МЕХАНИЧАР	4182	4	СШТС	ДА		ДА			2
4	ЕЛЕКТРОТЕХНИЧАР	4131	4	СШЕТС/СШТС	ДА		ДА			2

УКУПНО: 7

ОЈ СС ДИСПЕЧЕРИ

1	ШЕФ ОЈ ДЕОНИЦЕ И РАНГА	6190	6/4	ВШЕТС,СШЕТС	ДА		ДА		1	1
2	ДИСПЕЧЕР	4252	4/3	СШЕТС, СШТС ЗГ	ДА		ДА			5

УКУПНО: 6

ОЈ ДЕОНИЦА ДИМИТРОВГРАД

1	ШЕФ ОЈ ДЕОНИЦЕ И РАНГА	6190	6/4	ВШЕТС,СШЕТС	ДА		ДА		1	1
2	ИНЖЕЊЕР НА ОДРЖАВАЊУ	6110	6	ВШТС	ДА		ДА			1
3	ПОСЛОВОЂА	4211	4	СШТС	ДА		ДА			1
4	ЕЛЕКТРОТЕХНИЧАР	4131	4	СШЕТС/СШТС	ДА		ДА			2

УКУПНО: 5

БР РАДНОГ МЕСТА	НАЗИВ РАДНОГ МЕСТА	ШИФРА ПОСЛА	СТРУЧНА СПРЕМА	НАЗИВ ШКОЛЕ	ИСПИТ 646	ИСПИТ ОСТАЛО	ЗДРАВ 655	ЗДРАВ ОСТАЛО	РАДНИ СТАЖ	БР. ИЗВРШИЛАЦ А
1	2	3	4	5	6	6а	7	7а	8	9

ОЈ ДЕОНИЦА СС ПАРАЋИН

1	ШЕФ ОЈ ДЕОНИЦЕ И РАНГА	6190	6/4	ВШЕТС,СШЕТС	ДА		ДА		3	1
2	ИНЖЕЊЕР НА ОДРЖАВАЊУ	6110	6	ВШТС	ДА		ДА			2
3	ПОСЛОВОЂА	4211	4	СШТС	ДА		ДА			2
4	ГЛАВНИ МЕХАНИЧАР	4182	4	СШТС	ДА	ДА				2

УКУПНО: 7

ОЈ ДЕОНИЦА СС ЗАЈЕЧАР

1	ШЕФ ОЈ ДЕОНИЦЕ ИИ РАНГА	6160	6/4	ВШЕТС,СШЕТС	ДА		ДА		1	1
2	ПОСЛОВОЂА	4211	4	СШТС	ДА		ДА			2
3	ГЛАВНИ МЕХАНИЧАР	4182	4	СШТС	ДА		ДА			2
4	ЕЛЕКТРОТЕХНИЧАР	4131	4	СШЕТС/СШТС	ДА		ДА			1

УКУПНО: 6

ТОЈ ЗА КМ ПОСТРОЈЕЊА НИШ

1	ШЕФ ТОЈ-А И РАНГА	7161	7	ЕТФ	ДА				3	1
2	ГЛАВНИ ОРГАНИЗАТОР	7131	7	ЕТФ	ДА					1
3	ГЛАВНИ ИНЖЕЊЕР	7106	7	ЕТФ, ФТС	ДА					2
4	ВОДЕЋИ ИНЖЕЊЕР	7091	7	ЕТФ,ФТС,ВШТС	ДА					1
5	ИНЖЕЊЕР НА ОДРЖАВАЊУ	6110	6	ВШТС	ДА					1

УКУПНО: 6

ОЈ ЕЕ ДИСПЕЧЕРИ

1	ШЕФ ОЈ ДЕОНИЦЕ И РАНГА	6190	6/4	ВШЕТС,СШЕТС	ДА				1	1
2	ГЛАВНИ ДИСПЕЧЕР	6084	6/4	ВШЕТС,СШЕТС	ДА		ДА		1	5
3	ДИСПЕЧЕР	4252	4	СШЕТС	ДА		ДА			4

УКУПНО: 10

ОЈ ДЕОНИЦА КМ НИШ

1	ШЕФ ОЈ ДЕОНИЦЕ И РАНГА	6190	6/4	ВШЕТС,СШЕТС	ДА		ДА		1	1
2	РУКОВАЛАЦ - ВОЂА ПОСЛА ЗА КМ	4211	4/3	СШЕТС, СШТС ЗГ	ДА		ДА			4
3	РУКОВАЛАЦ ЗА КМ	4154	4/3	СШЕТС, СШТС ЗГ	ДА		ДА			3
4	ЕЛЕКТРОМЕХАНИЧАР	3142	3	СШЕТС ЗГ	ДА		ДА			2
5	ВОЗАЧ МОТОРНОГ ПРУЖНОГ ВОЗИЛА	3161	3	СШЕТС, СШТС ЗГ	ДА		ДА			4

УКУПНО: 14

ОЈ ДЕОНИЦА КМ ЛЕСКОВАЦ

1	ШЕФ ОЈ ДЕОНИЦЕ И РАНГА	6190	6/4	ВШЕТС,СШЕТС	ДА		ДА		1	1
2	ИНЖЕЊЕР НА ОДРЖАВАЊУ	6110	6	ВШТС	ДА		ДА			1
3	РУКОВАЛАЦ - ВОЂА ПОСЛА ЗА КМ	4211	4/3	СШЕТС, СШТС ЗГ	ДА		ДА			3
4	РУКОВАЛАЦ ЗА КМ	4154	4/3	СШЕТС, СШТС ЗГ	ДА		ДА			2
5	ВОЗАЧ МОТОРНОГ ПРУЖНОГ ВОЗИЛА	3161	3	СШЕТС, СШТС ЗГ	ДА		ДА			2

УКУПНО: 9

ОЈ ДЕОНИЦА КМ ВРАЊЕ

1	ШЕФ ОЈ ДЕОНИЦЕ И РАНГА	6190	6/4	ВШЕТС,СШЕТС	ДА		ДА		1	1
2	РУКОВАЛАЦ - ВОЂА ПОСЛА ЗА КМ	4211	4/3	СШЕТС, СШТС ЗГ	ДА		ДА			3
3	РУКОВАЛАЦ ЗА КМ	4154	4/3	СШЕТС, СШТС ЗГ	ДА		ДА			1
4	ВОЗАЧ МОТОРНОГ ПРУЖНОГ ВОЗИЛА	3161	3	СШЕТС, СШТС ЗГ	ДА		ДА			3

УКУПНО: 8

ОЈ ДЕОНИЦА КМ ПАРАЋИН

1	ШЕФ ОЈ ДЕОНИЦЕ И РАНГА	6190	6/4	ВШЕТС,СШЕТС	ДА		ДА		3	1
2	РУКОВАЛАЦ - ВОЂА ПОСЛА ЗА КМ	4211	4	СШЕТС	ДА		ДА			1
3	РУКОВАЛАЦ ЗА КМ	4154	4	СШЕТС	ДА		ДА			4
4	ВОЗАЧ МОТОРНОГ ПРУЖНОГ ВОЗИЛА	3161	3	СШЕТС, СШТС ЗГ	ДА		ДА			2

УКУПНО: 8

ОЈ СЕРВИС ЗА КМ И МОТОРНА ПРУЖНА ВОЗИЛА

1	ШЕФ ОЈ ДЕОНИЦЕ И РАНГА	6190	6/4	ВШЕТС,СШЕТС	ДА				1	1
2	ИНЖЕЊЕР НА ОДРЖАВАЊУ	6110	6	ВШТС	ДА				1	1

БР РАДНОГ МЕСТА	НАЗИВ РАДНОГ МЕСТА	ШИФРА ПОСЛА	СТРУЧНА СПРЕМА	НАЗИВ ШКОЛЕ	ИСПИТ 646	ИСПИТ ОСТАЛО	ЗДРАВ 655	ЗДРАВ ОСТАЛО	РАДНИ СТАЖ	БР. ИЗВРШИЛАЦ А
1	2	3	4	5	6	6а	7	7а	8	9

3	ПОСЛОВОЂА	4211	4	СШТС	ДА					1
4	МЕХАНИЧАР ЗА ОДРЖАВАЊЕ ВОЗНИХ СРЕДСТАВА	3132	3	СШЕТС ЗГ	ДА					2
5	ВОЗАЧ МОТОРНОГ ПРУЖНОГ ВОЗИЛА	3161	4/3	СШТС, СШТС ЗГ	ДА		ДА			1

УКУПНО: 6

ТОЈ ЗА ТТ

1	ШЕФ ТОЈ-А И РАНГА	7161	7	ЕТФ	ДА				3	1
2	ГЛАВНИ ОРГАНИЗАТОР	7131	7	ЕТФ	ДА				1	1
3	ГЛАВНИ ИНЖЕЊЕР	7106	7	ЕТФ	ДА				1	1
4	ВОДЕЋИ ИНЖЕЊЕР	7091	7	ЕТФ	ДА					1
5	ИНЖЕЊЕР НА ОДРЖАВАЊУ	6110	6	ВШТС	ДА					2
6	ЕЛЕКТРОТЕХНИЧАР	4131	4	СШЕТС/СШТС	ДА					1

УКУПНО: 7

ОЈ ДЕОНИЦА ЗА ЖАТ НИШ

1	ШЕФ ОЈ ДЕОНИЦЕ И РАНГА	6190	6/4	ВШЕТС, СШЕТС	ДА		ДА		1	1
2	ИНЖЕЊЕР НА ОДРЖАВАЊУ	6110	6	ВШТС	ДА				1	1
3	ПОСЛОВОЂА	4211	4	СШТС	ДА					2
4	ГЛАВНИ МЕХАНИЧАР	4182	4	СШТС	ДА					1
5	ЕЛЕКТРОТЕХНИЧАР	4131	4	СШЕТС/СШТС	ДА					3
6	ТЕЛЕФОНИСТА	3066	3/1	СШТС ЗГ, ОШ						1

УКУПНО: 9

ОЈ ДЕОНИЦА ЗА ПРУЖНЕ ТТ УРЕЂАЈЕ

1	ШЕФ ОЈ ДЕОНИЦЕ И РАНГА	6190	6/4	ВШЕТС, СШЕТС	ДА		ДА		1	1
2	ИНЖЕЊЕР НА ОДРЖАВАЊУ	6110	6	ВШТС	ДА				1	1
3	ПОСЛОВОЂА	4211	4	СШТС	ДА					1
4	ГЛАВНИ МЕХАНИЧАР	4182	4	СШТС	ДА					2
5	ЕЛЕКТРОТЕХНИЧАР	4131	4	СШЕТС/СШТС	ДА					2

УКУПНО: 7

ОЈ ДЕОНИЦА ЗА ТТ НИШ

1	ШЕФ ОЈ ДЕОНИЦЕ И РАНГА	6190	6/4	ВШЕТС, СШЕТС	ДА		ДА		1	1
2	ПОСЛОВОЂА	4211	4	СШТС	ДА					1
3	ГЛАВНИ МЕХАНИЧАР	4182	4	СШТС	ДА					1
4	ЕЛЕКТРОТЕХНИЧАР	4131	4	СШЕТС/СШТС	ДА					1

УКУПНО: 4

ОЈ ДЕОНИЦА ЗА КАБЛОВЕ

1	ШЕФ ОЈ ДЕОНИЦЕ И РАНГА	6190	6/4	ВШЕТС, СШЕТС	ДА		ДА		1	1
2	ВОЂА ГРУПЕ	6044	4	СШЕТС	ДА		ДА			2
3	ПОСЛОВОЂА	4211	4	СШТС	ДА					1
4	ГЛАВНИ МЕХАНИЧАР	4182	4	СШТС	ДА					2
5	ЕЛЕКТРОТЕХНИЧАР	4131	4	СШЕТС/СШТС	ДА					3

УКУПНО: 9

ОЈ ДЕОНИЦА ЗА РАДИО СИСТЕМЕ

1	ШЕФ ОЈ ДЕОНИЦЕ И РАНГА	6190	6/4	ВШЕТС, СШЕТС	ДА		ДА		1	1
2	ИНЖЕЊЕР НА ОДРЖАВАЊУ	6110	6	ВШТС	ДА					2
3	ПОСЛОВОЂА	4211	4	СШТС	ДА					1
4	ГЛАВНИ МЕХАНИЧАР	4182	4	СШТС	ДА					1
5	ЕЛЕКТРОТЕХНИЧАР	4131	4	СШЕТС/СШТС	ДА					1

УКУПНО: 6

ОЈ ДЕОНИЦА ЗА ТТ ЛЕСКОВАЦ

1	ШЕФ ОЈ ДЕОНИЦЕ И РАНГА	6190	6/4	ВШЕТС, СШЕТС	ДА		ДА		1	1
2	ПОСЛОВОЂА	4211	4	СШТС	ДА					1
3	ГЛАВНИ МЕХАНИЧАР	4182	4	СШТС	ДА	ДА				1
4	ЕЛЕКТРОТЕХНИЧАР	4131	4	СШЕТС/СШТС	ДА					1

УКУПНО: 4

БР РАДНОГ МЕСТА	НАЗИВ РАДНОГ МЕСТА	ШИФРА ПОСЛА	СТРУЧНА СПРЕМА	НАЗИВ ШКОЛЕ	ИСПИТ 646	ИСПИТ ОСТАЛО	ЗДРАВ 655	ЗДРАВ ОСТАЛО	РАДНИ СТАЖ	БР. ИЗВРШИЛАЦА
1	2	3	4	5	6	6а	7	7а	8	9

ОЈ ДЕОНИЦА ЗА ТТ СЕРВИС И РАНЖИРНА НИШ

1	ШЕФ ТЕХНИЧКЕ СЛУЖБЕ И ГРУПЕ	7131	7/6	ЕТФ/ФТС/ВШЕТС	ДА		ДА		1	1
2	ИНЖЕЊЕР НА ОДРЖАВАЊУ	6110	6	ВШТС	ДА					1
3	ПОСЛОВОЂА	4211	4	СШТС	ДА					1
4	ЕЛЕКТРОТЕХНИЧАР	4131	4	СШЕТС/СШТС	ДА		ДА			3

УКУПНО: 6

ОЈ ДЕОНИЦА ЗА ТТ ПАРАЋИН

1	ШЕФ ОЈ ДЕОНИЦЕ И РАНГА	6190	6/4	ВШЕТС,СШЕТС	ДА		ДА		1	1
2	ИНЖЕЊЕР НА ОДРЖАВАЊУ	6110	6	ВШТС	ДА					1
3	ПОСЛОВОЂА	4211	4	СШТС	ДА					2
4	ГЛАВНИ МЕХАНИЧАР	4182	4	СШТС	ДА					1
5	ЕЛЕКТРОТЕХНИЧАР	4131	4	СШЕТС/СШТС	ДА					1
6	ВОДЕЋИ ОПЕРАТЕР НА РАЧУНАРУ	4173	4	СШТС	ДА					1

УКУПНО: 7

ОЈ ДЕОНИЦА ЗА ТТ ЗАЈЕЧАР

1	ШЕФ ОЈ ДЕОНИЦЕ ИИ РАНГА	6160	6/4	ВШЕТС,СШЕТС	ДА		ДА		1	1
2	ПОСЛОВОЂА	4211	4	СШТС	ДА		ДА			1
3	ЕЛЕКТРОТЕХНИЧАР	4131	4	СШЕТС/СШТС	ДА		ДА			1
4	ПОМОЋНИ РАДНИК	1030	1	ОШ						1

УКУПНО: 4

ТОЈ ЗА ЕЕ ПОСТРОЈЕЊА

1	ШЕФ ТОЈ-А И РАНГА	7161	7	ЕТФ	ДА				3	1
2	ГЛАВНИ ОРГАНИЗАТОР	7131	7	ЕТФ,ТФ	ДА				1	1
3	ГЛАВНИ ИНЖЕЊЕР	7106	7	ЕТФ,ТФ	ДА					1
4	ВОДЕЋИ ИНЖЕЊЕР	7091	7	ЕТФ,ФТС	ДА					1
5	ЕЛЕКТРОТЕХНИЧАР	4131	4	СШЕТС/СШТС	ДА					1

УКУПНО: 5

ОЈ ДЕОНИЦА ЕЕП НИШ

1	ШЕФ ОЈ ДЕОНИЦЕ И РАНГА	6190	6/4	ВШЕТС,СШЕТС	ДА		ДА		1	1
2	ПОСЛОВОЂА	4211	4	СШТС	ДА					1
3	ГЛАВНИ МЕХАНИЧАР	4182	4	СШТС	ДА					1
4	ЕЛЕКТРОТЕХНИЧАР	4131	4	СШЕТС/СШТС	ДА					1

УКУПНО: 4

ОЈ ДЕОНИЦА ДУ

1	ШЕФ ОЈ ДЕОНИЦЕ И РАНГА	6190	6/4	ВШЕТС,СШЕТС	ДА		ДА		1	1
2	ИНЖЕЊЕР НА ОДРЖАВАЊУ	6110	6	ВШТС	ДА					1
3	ПОСЛОВОЂА	4211	4	СШТС	ДА					2
4	ГЛАВНИ МЕХАНИЧАР	4182	4	СШТС	ДА		ДА			1
5	ЕЛЕКТРОТЕХНИЧАР	4131	4	СШЕТС/СШТС	ДА		ДА			1

УКУПНО: 6

ОЈ ДЕОНИЦА ВЕЕП НИШ

1	ШЕФ ОЈ ДЕОНИЦЕ И РАНГА	6190	6/4	ВШЕТС,СШЕТС	ДА		ДА		1	1
2	ПОСЛОВОЂА	4211	4	СШТС	ДА		ДА			2
3	ГЛАВНИ МЕХАНИЧАР	4182	4	СШТС	ДА		ДА			1
4	ЕЛЕКТРОТЕХНИЧАР	4131	4	СШЕТС/СШТС	ДА		ДА			1

УКУПНО: 5

ОЈ ДЕОНИЦА ЕЕП ВРАЊЕ

1	ШЕФ ОЈ ДЕОНИЦЕ И РАНГА	6190	6/4	ВШЕТС,СШЕТС	ДА				1	1
2	ПОСЛОВОЂА	4211	4	СШТС	ДА		ДА			1
3	ЕЛЕКТРОТЕХНИЧАР	4131	4	СШЕТС/СШТС	ДА		ДА			1

УКУПНО: 3

БР РАДНОГ МЕСТА	НАЗИВ РАДНОГ МЕСТА	ШИФРА ПОСЛА	СТРУЧНА СПРЕМА	НАЗИВ ШКОЛЕ	ИСПИТ 646	ИСПИТ ОСТАЛО	ЗДРАВ 655	ЗДРАВ ОСТАЛО	РАДНИ СТАЖ	БР. ИЗВРШИЛАЦ А
1	2	3	4	5	6	6а	7	7а	8	9

ОЈ ДЕОНИЦА ПЕЕП ЦРВЕНИ КРСТ

1	ШЕФ ОЈ ДЕОНИЦЕ И РАНГА	6190	6/4	ВШЕТС,СШЕТС	ДА		ДА		1	1
2	ПОСЛОВОЂА	4211	4	СШТС	ДА		ДА			1
3	ГЛАВНИ МЕХАНИЧАР	4182	4	СШТС	ДА		ДА			1
4	ЕЛЕКТРОТЕХНИЧАР	4131	4	СШЕТС/СШТС	ДА		ДА			1

УКУПНО: 4

ЛАБОРАТОРИЈА ЗА ЕЛЕКТРИЧНА МЕРЕЊА И РЕЛЕЈНУ ЗАШТИТУ И ВН ИСПИТИВАЊА

1	ШЕФ ТЕХНИЧКЕ СЛУЖБЕ И ГРУПЕ	7131	7/6	ЕТФ/ФТС/ВШЕТС	ДА		ДА		1	1
2	ИНЖЕЊЕР НА ОДРЖАВАЊУ	6110	6	ВШТС	ДА					1
3	ЕЛЕКТРОТЕХНИЧАР	4131	4	СШЕТС/СШТС	ДА					1

УКУПНО: 3

ОЈ ДЕОНИЦА ЕЕП ПАРАЋИН

1	ШЕФ ОЈ ДЕОНИЦЕ И РАНГА	6190	6/4	ВШЕТС,СШЕТС	ДА		ДА			1
2	ПОСЛОВОЂА	4211	4	СШТС	ДА					1

УКУПНО: 2

ОЈ ДЕОНИЦА ЕЕП ЗАЈЕЧАР

1	ШЕФ ОЈ ДЕОНИЦЕ ИИ РАНГА	6160	6/4	ВШЕТС,СШЕТС	ДА		ДА		1	1
2	ПОСЛОВОЂА	4211	4	СШТС	ДА		ДА			1
3	ЕЛЕКТРОТЕХНИЧАР	4131	4	СШЕТС/СШТС	ДА		ДА			2

УКУПНО: 4

СЕКЦИЈА ЗА ЕТП НОВИ САД УПРАВА СЕКЦИЈЕ ЗА ЕТП НОВИ САД

1	ШЕФ СЕКЦИЈЕ И РАНГА	9008	7	ЕТФ	ДА				3	1
2	ЗАМЕНИК ШЕФА ОРГАНИЗАЦИОНЕ ЦЕЛИНЕ	7192	7	ЕТФ	ДА				1	1
3	ВОДЕЋИ ОПЕРАТЕР НА РАЧУНАРУ	4173	4/3	СШ						1

УКУПНО: 3

ОЈ ЕЕ ДИСПЕЧЕРИ

1	ШЕФ ОЈ ДЕОНИЦЕ И РАНГА	6190	6/4	ВШЕТС,СШЕТС	ДА		ДА			1
2	ГЛАВНИ ДИСПЕЧЕР	6084	6/4	ВШЕТС,СШЕТС	ДА		ДА			3
3	ДИСПЕЧЕР	4252	4	СШЕТС	ДА		ДА			3

УКУПНО: 7

ОЈ ДЕОНИЦА ЗА РАДИОНИЧКЕ ПОСЛОВЕ

1	ШЕФ ОЈ ДЕОНИЦЕ И РАНГА	6190	6/4	ВШЕТС,СШЕТС	ДА				1	1
2	ПОСЛОВОЂА	4211	4	СШТС	ДА					1
3	ВОЗАЧ ТЕРЕТНОГ МОТОРНОГ ВОЗИЛА	4113	4	СШЕТС,СШМС		ДА		ДА		2

УКУПНО: 4

ТОЈ ЗА СС ПОСТРОЈЕЊА

1	ШЕФ ТОЈ-А И РАНГА	7161	7	ЕТФ	ДА			1		1
2	ГЛАВНИ ОРГАНИЗАТОР	7131	7	ЕТФ, ВШСПЕЦ	ДА					1
3	ГЛАВНИ ИНЖЕЊЕР	7106	7	ЕТФ, ВШСПЕЦ	ДА					2
4	ВОДЕЋИ ИНЖЕЊЕР	7091	7	ЕТФ, ФИС, ВШСПЕЦ	ДА					1
5	ИНЖЕЊЕР НА ОДРЖАВАЊУ	6110	6	ВШТС	ДА					1
6	ССС ЗА ТЕХНИЧКЕ ПОСЛОВЕ	7030	6	ФТС/ВШЕТС	ДА					1

УКУПНО: 7

БР РАДНОГ МЕСТА	НАЗИВ РАДНОГ МЕСТА	ШИФРА ПОСЛА	СТРУЧНА СПРЕМА	НАЗИВ ШКОЛЕ	ИСПИТ 646	ИСПИТ ОСТАЛО	ЗДРАВ 665	ЗДРАВ ОСТАЛО	РАДНИ СТАЖ	БР. ИЗВРШИЛАЦ А
1	2	3	4	5	6	6а	7	7а	8	9

ОЈ ДЕОНИЦА СС НОВИ САД

1	ШЕФ ОЈ ДЕОНИЦЕ И РАНГА	6190	6/4	ВШЕТС,СШЕТС	ДА		ДА	1		1
2	ИНЖЕЊЕР НА ОДРЖАВАЊУ	6110	6	ВШТС	ДА		ДА			1
3	ПОСЛОВОЂА	4211	4	СШТС	ДА		ДА			3
4	ГЛАВНИ МЕХАНИЧАР	4182	4	СШТС	ДА		ДА			2

УКУПНО: 7

ОЈ ДЕОНИЦА СС НОВИ САД РАНЖИРНА

1	ШЕФ ОЈ ДЕОНИЦЕ И РАНГА	6190	6/4	ВШЕТС,СШЕТС	ДА		ДА	1		1
2	ПОСЛОВОЂА	4211	4	СШТС	ДА		ДА			1
3	ГЛАВНИ МЕХАНИЧАР	4182	4	СШТС	ДА		ДА			2

УКУПНО: 4

ОЈ ДЕОНИЦА СС ВРБАС

1	ШЕФ ОЈ ДЕОНИЦЕ И РАНГА	6190	6/4	ВШЕТС,СШЕТС	ДА		ДА	1		1
2	ИНЖЕЊЕР НА ОДРЖАВАЊУ	6110	6	ВШТС	ДА		ДА			2
3	ПОСЛОВОЂА	4211	4	СШТС	ДА		ДА			1
4	ГЛАВНИ МЕХАНИЧАР	4182	4	СШТС	ДА		ДА			1

УКУПНО: 5

ОЈ ДЕОНИЦА СС ПОКРЕТНА РАДИОНИЦА

1	ШЕФ ОЈ ДЕОНИЦЕ И РАНГА	6190	6/4	ВШЕТС,СШЕТС	ДА		ДА	1		1
2	ИНЖЕЊЕР НА ОДРЖАВАЊУ	6110	6	ВШТС	ДА		ДА			1
3	ПОСЛОВОЂА	4211	4	СШТС	ДА		ДА			2
4	ГЛАВНИ МЕХАНИЧАР	4182	4	СШТС	ДА		ДА			2

УКУПНО: 6

ОЈ ДЕОНИЦА СС СУБОТИЦА

1	ШЕФ ОЈ ДЕОНИЦЕ И РАНГА	6190	6/4	ВШЕТС,СШЕТС	ДА		ДА	1		1
2	ИНЖЕЊЕР НА ОДРЖАВАЊУ	6110	6	ВШТС	ДА		ДА			1
3	ПОСЛОВОЂА	4211	4	СШТС	ДА		ДА			1
4	ГЛАВНИ МЕХАНИЧАР	4182	4	СШТС	ДА		ДА			1

УКУПНО: 4

ОЈ ДЕОНИЦА СС СУБОТИЦА ТЕРЕТНА

1	ШЕФ ОЈ ДЕОНИЦЕ И РАНГА	6190	6/4	ВШЕТС,СШЕТС	ДА		ДА	1		1
2	ПОСЛОВОЂА	4211	4	СШТС	ДА		ДА			1
3	ГЛАВНИ МЕХАНИЧАР	4182	4	СШТС	ДА		ДА			1
4	ПОМОЋНИ РАДНИК	1030	1	ОШ						1

УКУПНО: 4

ОЈ ДЕОНИЦА СС СОМБОР

1	ШЕФ ОЈ ДЕОНИЦЕ ИИ РАНГА	6160	6/4	ВШЕТС,СШЕТС	ДА		ДА	1		1
2	ПОСЛОВОЂА	4211	4	СШТС	ДА		ДА			1
3	ГЛАВНИ МЕХАНИЧАР	4182	4	СШТС	ДА		ДА			1
4	ЕЛЕКТРОМЕХАНИЧАР	3142	3	СШЕТС ЗГ	ДА		ДА	0		1
5	ПОМОЋНИ РАДНИК	1030	1	ОШ						1

УКУПНО: 5

ОЈ ДЕОНИЦА СС ЗРЕЊАНИН

1	ШЕФ ОЈ ДЕОНИЦЕ ИИ РАНГА	6160	6/4	ВШЕТС,СШЕТС	ДА		ДА	1		1
2	ИНЖЕЊЕР НА ОДРЖАВАЊУ	6110	6	ВШТС	ДА		ДС			1

БР РАДНОГ МЕСТА	НАЗИВ РАДНОГ МЕСТА	ШИФРА ПОСЛА	СТРУЧНА СПРЕМА	НАЗИВ ШКОЛЕ	ИСПИТ 646	ИСПИТ ОСТАЛО	ЗДРАВ 655	ЗДРАВ ОСТАЛО	РАДНИ СТАЖ	БР. ИЗВРШИЛАЦ А
1	2	3	4	5	6	6а	7	7а	8	9

3	ПОСЛОВОЂА	4211	4	СШТС	ДА		ДА			1
4	ГЛАВНИ МЕХАНИЧАР	4182	4	СШТС	ДА		ДА			1

УКУПНО: 4

ТОЈ ЗА ТТ

1	ШЕФ ТОЈ-А И РАНГА	7161	7	ЕТФ	ДА				1	1
2	ГЛАВНИ ОРГАНИЗАТОР	7131	7	ЕТФ	ДА					1
3	ГЛАВНИ ИНЖЕЊЕР	7106	7	ЕТФ /ВШ СПЕЦИЈАЛ.СТУДИЈА	ДА					1
4	ВОДЕЋИ ИНЖЕЊЕР	7091	7	ЕТФ,ВШЕТС	ДА					1
5	ИНЖЕЊЕР НА ОДРЖАВАЊУ	6110	6	ВШТС	ДА		ДА			1
6	КОНТРОЛНО ПРИЈЕМНИ ОРГАН ЗА ТТ	4215	4	СШЕТС	ДА					1

УКУПНО: 6

ОЈ ДЕОНИЦА ЗА ЖАТ НОВИ САД

1	ШЕФ ОЈ ДЕОНИЦЕ И РАНГА	6190	6/4	ВШЕТС,СШЕТС	ДА				1	1
2	ИНЖЕЊЕР НА ОДРЖАВАЊУ	6110	6	ВШТС	ДА					1
3	ПОСЛОВОЂА	4211	4	СШТС	ДА					1
4	ГЛАВНИ МЕХАНИЧАР	4182	4	СШТС	ДА					1
5	ЕЛЕКТРОТЕХНИЧАР	4131	4	СШЕТС/СШТС	ДА					1
6	ТЕЛЕФОНИСТА	3066	4	СШОС						1

УКУПНО: 6

ОЈ ДЕОНИЦА ЗА РАДИО И ИНФОРМАТИЧКЕ УРЕЂАЈЕ

1	ШЕФ ОЈ ДЕОНИЦЕ И РАНГА	6190	6/4	ВШЕТС,СШЕТС	ДА		ДА			1
2	ИНЖЕЊЕР НА ОДРЖАВАЊУ	6110	6	ВШТС	ДА		ДА			1
3	ПОСЛОВОЂА	4211	4	СШТС	ДА		ДА			1
4	ГЛАВНИ МЕХАНИЧАР	4182	4	СШТС	ДА		ДА			1
5	ЕЛЕКТРОТЕХНИЧАР	4131	4	СШЕТС/СШТС	ДА		ДА			1

УКУПНО: 5

ОЈ ДЕОНИЦА ЗА КАБЛОВЕ

1	ШЕФ ОЈ ДЕОНИЦЕ И РАНГА	6190	6/4	ВШЕТС,СШЕТС	ДА		ДА		1	1
2	ВОЂА ГРУПЕ	6044	4	СШЕТС	ДА		ДА			1
3	ПОСЛОВОЂА	4211	4	СШТС	ДА		ДА			1
4	ЕЛЕКТРОТЕХНИЧАР	4131	4	СШЕТС/СШТС	ДА		ДА			1

УКУПНО: 4

ОЈ ДЕОНИЦА ЗА ТТ НОВИ САД

1	ШЕФ ОЈ ДЕОНИЦЕ И РАНГА	6190	6/4	ВШЕТС,СШЕТС	ДА		ДА		1	1
2	ПОСЛОВОЂА	4211	4	СШТС	ДА		ДА			1
3	ГЛАВНИ МЕХАНИЧАР	4182	4	СШТС	ДА		ДА			1
4	ЕЛЕКТРОТЕХНИЧАР	4131	4	СШЕТС/СШТС	ДА					1

УКУПНО: 4

ОЈ ДЕОНИЦА ЗА ТТ ВРБАС

1	ШЕФ ОЈ ДЕОНИЦЕ И РАНГА	6190	6/4	ВШЕТС,СШЕТС	ДА		ДА		1	1
2	ИНЖЕЊЕР НА ОДРЖАВАЊУ	6110	6	ВШТС	ДА		ДА			1
3	ПОСЛОВОЂА	4211	4	СШТС	ДА		ДА			1
4	ГЛАВНИ МЕХАНИЧАР	4182	4	СШТС	ДА		ДА			1

УКУПНО: 4

ОЈ ДЕОНИЦА ЗА ТТ СУБОТИЦА

1	ШЕФ ОЈ ДЕОНИЦЕ И РАНГА	6190	6/4	ВШЕТС,СШЕТС	ДА		ДА		1	1
2	ИНЖЕЊЕР НА ОДРЖАВАЊУ	6110	6	ВШТС	ДА		ДА			1
3	ПОСЛОВОЂА	4211	4	СШТС	ДА		ДА			1
4	ГЛАВНИ МЕХАНИЧАР	4182	4	СШТС	ДА		ДА			1

БР РАДНОГ МЕСТА	НАЗИВ РАДНОГ МЕСТА	ШИФРА ПОСЛА	СТРУЧНА СПРЕМА	НАЗИВ ШКОЛЕ	ИСПИТ 646	ИСПИТ ОСТАЛО	ЗДРАВ 655	ЗДРАВ ОСТАЛО	РАДНИ СТАЖ	БР. ИЗВРШИЛАЦ А
1	2	3	4	5	6	6а	7	7а	8	9

5	ЕЛЕКТРОТЕХНИЧАР	4131	4	СШЕТС/СШТС	ДА					1
6	ТЕЛЕФОНИСТА	3066	4	СШОС						1

УКУПНО: 6

ОЈ ДЕОНИЦА ЗА ТТ СОМБОР

1	ШЕФ ОЈ ДЕОНИЦЕ ИИ РАНГА	6160	6/4	ВШЕТС,СШЕТС	ДА		ДА		1	1
2	ПОСЛОВОЂА	4211	4	СШТС	ДА		ДА			1
3	ЕЛЕКТРОТЕХНИЧАР	4131	4	СШЕТС/СШТС	ДА					1

УКУПНО: 3

ОЈ ДЕОНИЦА ЗА ТТ ЗРЕЊАНИН

1	ШЕФ ОЈ ДЕОНИЦЕ ИИ РАНГА	6160	6/4	ВШЕТС,СШЕТС	ДА		ДА		1	1
2	ПОСЛОВОЂА	4211	4	СШТС	ДА		ДА			1
3	ГЛАВНИ МЕХАНИЧАР	4182	4	СШТС	ДА		ДА			1
4	ЕЛЕКТРОТЕХНИЧАР	4131	4	СШЕТС/СШТС	ДА					1

УКУПНО: 4

ОЈ ДЕОНИЦА ЗА ТТ КИКИНДА

1	ШЕФ ОЈ ДЕОНИЦЕ ИИ РАНГА	6160	6/4	ВШЕТС,СШЕТС	ДА		ДА		1	1
2	ПОСЛОВОЂА	4211	4	СШТС	ДА		ДА			1
3	ГЛАВНИ МЕХАНИЧАР	4182	4	СШТС	ДА		ДА			1
4	ЕЛЕКТРОТЕХНИЧАР	4131	4	СШЕТС/СШТС	ДА					1

УКУПНО: 4

ТОЈ ЗА КМ ПОСТРОЈЕЊА

1	ШЕФ ТОЈ-А И РАНГА	7161	7	ЕТФ	ДА				1	1
2	ГЛАВНИ ОРГАНИЗАТОР	7131	7	ЕТФ	ДА					1
3	ВОДЕЋИ ИНЖЕЊЕР	7091	7	ВШЕТС	ДА					1
4	ССС ЗА ТЕХНИЧКЕ ПОСЛОВЕ	7030	6	ФТС/ВШЕТС	ДА					1
5	ИНЖЕЊЕР НА ОДРЖАВАЊУ	6110	6	ВШТС	ДА					1

УКУПНО: 5

ОЈ ДЕОНИЦА КМ НОВИ САД

1	ШЕФ ОЈ ДЕОНИЦЕ И РАНГА	6190	6/4	ВШЕТС,СШЕТС	ДА		ДА		1	1
2	РУКОВАЛАЦ - ВОЂА ПОСЛА ЗА КМ	4211	4	СШЕТС, СШТС ЗГ	ДА		ДА			3
3	ВОЗАЧ МОТОРНОГ ПРУЖНОГ ВОЗИЛА	3161	4	СШЕТС, СШТС ЗГ	ДА	ДА	ДА			2
4	РУКОВАЛАЦ ЗА КМ	4154	4	СШЕТС, СШТС ЗГ	ДА		ДА			6
5	ЕЛЕКТРОМЕХАНИЧАР	3142	3	СШЕТС ЗГ	ДА		ДА			1

УКУПНО: 13

ОЈ ДЕОНИЦА КМ СУБОТИЦА

1	ШЕФ ОЈ ДЕОНИЦЕ И РАНГА	6190	6/4	ВШЕТС,СШЕТС	ДА				1	1
2	РУКОВАЛАЦ - ВОЂА ПОСЛА ЗА КМ	4211	4	СШЕТС, СШТС ЗГ	ДА		ДА			4
3	ВОЗАЧ МОТОРНОГ ПРУЖНОГ ВОЗИЛА	3161	4	СШЕТС, СШТС ЗГ	ДА	ДА	ДА			3
4	РУКОВАЛАЦ ЗА КМ	4154	4	СШЕТС, СШТС ЗГ	ДА		ДА			3
5	ЕЛЕКТРОМЕХАНИЧАР	3142	3	СШЕТС ЗГ	ДА		ДА			2

УКУПНО: 13

ТОЈ ЗА ЕЕ ПОСТРОЈЕЊА

1	ШЕФ ТОЈ-А И РАНГА	7161	7	ЕТФ	ДА				1	1
2	ГЛАВНИ ОРГАНИЗАТОР	7131	7	ЕТФ	ДА					3
3	ССС ЗА ТЕХНИЧКЕ ПОСЛОВЕ	7030	6/4	ФТС/ВШЕТС	ДА					2

УКУПНО: 6

ОЈ ДЕОНИЦА ЕЕП НОВИ САД

1	ШЕФ ОЈ ДЕОНИЦЕ И РАНГА	6190	6/4	ВШЕТС,СШЕТС	ДА		ДА		1	1
2	ИНЖЕЊЕР НА ОДРЖАВАЊУ	6110	6	ВШТС	ДА		ДА			1
3	ПОСЛОВОЂА	4211	4	СШТС	ДА		ДА			2
4	ГЛАВНИ МЕХАНИЧАР	4182	4	СШТС	ДА		ДА			2

УКУПНО: 6

ОЈ ДЕОНИЦА ДУ НОВИ САД

1	ШЕФ ТЕХНИЧКЕ СЛУЖБЕ И ГРУПЕ	7131	7/6	ЕТФ/ФТС/ВШЕТС	ДА		ДА		1	1
---	-----------------------------	------	-----	---------------	----	--	----	--	---	---

БР РАДНОГ МЕСТА	НАЗИВ РАДНОГ МЕСТА	ШИФРА ПОСЛА	СТРУЧНА СПРЕМА	НАЗИВ ШКОЛЕ	ИСПИТ 646	ИСПИТ ОСТАЛО	ЗДРАВ 655	ЗДРАВ ОСТАЛО	РАДНИ СТАЖ	БР. ИЗВРШИЛАЦ А
1	2	3	4	5	6	6а	7	7а	8	9

2	ВОДЕЋИ ИНЖЕЊЕР	7091	7	ВИС.ШЕТС/ВШЕТС,	ДА		ДА		1	1
3	ГЛАВНИ МЕХАНИЧАР	4182	4	СШТС	ДА		ДА			1

УКУПНО: 3

ОЈ ДЕОНИЦА ЕЕП СУБОТИЦА

1	ШЕФ ОЈ ДЕОНИЦЕ И РАНГА	6190	6/4	ВШЕТС,СШЕТС	ДА		ДА		1	1
2	ПОСЛОВОЂА	4211	4	СШТС	ДА		ДА			1
3	ГЛАВНИ МЕХАНИЧАР	4182	4	СШТС	ДА		ДА			1
4	ПОМОЋНИ РАДНИК	1030	1	ОШ						1

УКУПНО: 4

ОЈ ДЕОНИЦА ПЕП СОМБОР

1	ШЕФ ОЈ ДЕОНИЦЕ ИИ РАНГА	6160	6/4	ВШЕТС,СШЕТС	ДА		ДА		1	1
2	ПОСЛОВОЂА	4211	4	СШТС	ДА		ДА			1
3	ГЛАВНИ МЕХАНИЧАР	4182	4	СШТС	ДА		ДА			2

УКУПНО: 4

ОЈ ДЕОНИЦА ПЕП ЗРЕЊАНИН

1	ШЕФ ОЈ ДЕОНИЦЕ ИИ РАНГА	6160	6/4	ВШЕТС,СШЕТС	ДА				1	1
2	ПОСЛОВОЂА	4211	4	СШТС	ДА					1
3	ГЛАВНИ МЕХАНИЧАР	4182	4	СШТС	ДА					1

УКУПНО: 3

СЕКЦИЈА ЗА ЕТП КРАЉЕВО

УПРАВА СЕКЦИЈЕ ЗА ЕТП КРАЉЕВО

1	ШЕФ СЕКЦИЈЕ ИИ РАНГА	9018	7	ЕТФ	ДА				1	1
2	ШЕФ ТОЈ-А ИИ РАНГА	7140	7	ЕТФ	ДА				1	1
3	ШЕФ ТОЈ-А ИИ РАНГА	7140	7	ЕТФ	ДА				1	1
4	ГЛАВНИ ИНЖЕЊЕР	7106	7	ЕТФ,ВШЕТС	ДА		ДА			1
5	ВОДЕЋИ ИНЖЕЊЕР	7091	7	ЕТФ	ДА				1	2
6	ЕЛЕКТРОТЕХНИЧАР	4131	4	СШЕТС/СШТС	ДА					1
7	ЕЛЕКТРОТЕХНИЧАР	4131	4	СШЕТС/СШТС	ДА					1
8	ВОЗАЧ ПУТНИЧКОГ ВОЗИЛА	4109	4	СШСС,СШТС	ДА	ДА		ДА	1	1

УКУПНО: 9

ОЈ ДЕОНИЦА ЗА СС УРЕЂАЈЕ КРАГУЈЕВАЦ

1	ШЕФ ОЈ ДЕОНИЦЕ ИИ РАНГА	6160	6/4	ВШЕТС,СШЕТС	ДА		ДА		1	1
2	ПОСЛОВОЂА	4211	4	СШТС	ДА		ДА			1
3	ГЛАВНИ МЕХАНИЧАР	4182	4	СШТС	ДА		ДА			1
4	ЕЛЕКТРОТЕХНИЧАР	4131	4	СШЕТС/СШТС	ДА		ДА			1

УКУПНО: 4

ОЈ ДЕОНИЦА ЗА СС УРЕЂАЈЕ ЧАЧАК

1	ШЕФ ОЈ ДЕОНИЦЕ ИИ РАНГА	6160	6/4	ВШЕТС,СШЕТС	ДА		ДА		1	1
2	ПОМОЋНИК ШЕФА ДЕОНИЦЕ И ГРУПЕ	6033	6/4	ВШЕТС,СШЕТС	ДА		ДА			1
3	ПОСЛОВОЂА	4211	4	СШТС	ДА		ДА			1
4	ЕЛЕКТРОТЕХНИЧАР	4131	4	СШЕТС/СШТС	ДА		ДА			2
5	ЕЛЕКТРОМЕХАНИЧАР	3142	3	СШЕТС ЗГ	ДА		ДА			1
6	МЕХАНИЧАР	3132	3	СШЕТС ЗГ	ДА					1
7	ПОМОЋНИ РАДНИК	1030	1	ОШ						1

УКУПНО: 8

ОЈ ДЕОНИЦА СС КРАЉЕВО

1	ШЕФ ОЈ ДЕОНИЦЕ ИИ РАНГА	6160	6/4	ВШЕТС,СШЕТС	ДА		ДА		1	1
2	ПОСЛОВОЂА	4211	4	СШТС	ДА		ДА			1
3	ГЛАВНИ МЕХАНИЧАР	4182	4	СШТС	ДА		ДА			1
4	ЕЛЕКТРОТЕХНИЧАР	4131	4	СШЕТС/СШТС	ДА		ДА			3
5	ПОМОЋНИ РАДНИК	1030	1	ОШ						1

УКУПНО: 7

БР РАДНОГ МЕСТА	НАЗИВ РАДНОГ МЕСТА	ШИФРА ПОСЛА	СТРУЧНА СПРЕМА	НАЗИВ ШКОЛЕ	ИСПИТ 646	ИСПИТ ОСТАЛО	ЗДРАВ 655	ЗДРАВ ОСТАЛО	РАДНИ СТАЖ	БР. ИЗВРШИЛАЦ А
1	2	3	4	5	6	6а	7	7а	8	9

ОЈ ДЕОНИЦА СС УШЋЕ

1	ШЕФ ОЈ ДЕОНИЦЕ ИИ РАНГА	6160	6/4	ВШЕТС,СШЕТС	ДА		ДА		1	1
2	ПОСЛОВОЂА	4211	4	СШТС	ДА		ДА			1
3	ГЛАВНИ МЕХАНИЧАР	4182	4	СШТС	ДА		ДА			1
4	ЕЛЕКТРОТЕХНИЧАР	4131	4	СШЕТС/СШТС	ДА		ДА			1

УКУПНО: 4

ОЈ ДЕОНИЦА ЗА ТТ КРАЉЕВО

1	ШЕФ ОЈ ДЕОНИЦЕ ИИ РАНГА	6160	6/4	ВШЕТС,СШЕТС	ДА		ДА		1	1
2	ПОСЛОВОЂА	4211	4	СШТС	ДА		ДА			2
3	ГЛАВНИ МЕХАНИЧАР	4182	4	СШТС	ДА		ДА			2
4	ЕЛЕКТРОТЕХНИЧАР	4131	4	СШЕТС/СШТС	ДА		ДА			2
5	ЕЛЕКТРОМЕХАНИЧАР	3142	3	СШЕТС ЗГ	ДА		ДА			1

УКУПНО: 8

ОЈ ДЕОНИЦА ЗА ТТ ЧАЧАК

1	ШЕФ ОЈ ДЕОНИЦЕ ИИ РАНГА	6160	6/4	ВШЕТС,СШЕТС	ДА		ДА		1	1
2	ПОСЛОВОЂА	4211	4	СШТС	ДА		ДА			2
3	ГЛАВНИ МЕХАНИЧАР	4182	4	СШТС	ДА		ДА			1
4	ЕЛЕКТРОТЕХНИЧАР	4131	4	СШЕТС/СШТС	ДА		ДА			2
5	ЕЛЕКТРОМЕХАНИЧАР	3142	3	СШЕТС ЗГ	ДА		ДА			1

УКУПНО: 7

ОЈ ДЕОНИЦА КМ КРАЉЕВО

1	ШЕФ ОЈ ДЕОНИЦЕ ИИ РАНГА	6160	6/4	ВШЕТС,СШЕТС	ДА		ДА		1	1
2	РУКОВАЛАЦ - ВОЂА ПОСЛА ЗА КМ	4211	4	СШЕТС	ДА		ДА	ДА		1
3	РУКОВАЛАЦ ЗА КМ	4154	3	СШЕТС	ДА		ДА	ДА		1
4	ВОЗАЧ МОТОРНОГ ПРУЖНОГ ВОЗИЛА	3161	3	СШЕТС ЗГ	ДА	ДА	ДА	ДА		1

УКУПНО: 4

ОЈ ДЕОНИЦА КМ ЧАЧАК

1	ШЕФ ОЈ ДЕОНИЦЕ ИИ РАНГА	6160	6/4	ВШЕТС,СШЕТС	ДА		ДА		1	1
2	РУКОВАЛАЦ - ВОЂА ПОСЛА ЗА КМ	4211	4	СШЕТС	ДА		ДА	ДА		1
3	РУКОВАЛАЦ ЗА КМ	4154	3	СШЕТС	ДА		ДА	ДА		1
4	ВОЗАЧ МОТОРНОГ ПРУЖНОГ ВОЗИЛА	3161	3	СШЕТС ЗГ	ДА	ДА	ДА	ДА		1

УКУПНО: 4

ОЈ ДЕОНИЦА ВЕЕП КРАЉЕВО

1	ШЕФ ОЈ ДЕОНИЦЕ ИИ РАНГА	6160	6/4	ВШЕТС,СШЕТС	ДА		ДА		1	1
2	ПОСЛОВОЂА	4211	4	СШТС	ДА		ДА			1
3	ГЛАВНИ МЕХАНИЧАР	4182	4	СШТС	ДА		ДА			1
4	ЕЛЕКТРОТЕХНИЧАР	4131	4	СШЕТС/СШТС	ДА		ДА			1

УКУПНО: 4

ОЈ ДЕОНИЦА ЕЕП ЧАЧАК

1	ШЕФ ОЈ ДЕОНИЦЕ ИИ РАНГА	6160	6/4	ВШЕТС,СШЕТС	ДА		ДА		1	1
2	ИНЖЕЊЕР НА ОДРЖАВАЊУ	6110	6	ВШТС	ДА					1
3	ПОСЛОВОЂА	4211	4	СШТС	ДА		ДА			1
4	ГЛАВНИ МЕХАНИЧАР	4182	4	СШТС	ДА		ДА			1
5	ЕЛЕКТРОТЕХНИЧАР	4131	4	СШЕТС/СШТС	ДА		ДА			1

УКУПНО: 5

СЕКЦИЈА ЗА ЕТП КОСОВО ПОЉЕ

УПРАВА СЕКЦИЈЕ ЗА ЕТП КОСОВО ПОЉЕ

1	ШЕФ СЕКЦИЈЕ ИИ РАНГА	9018	7/6	ЕТФ,ВШЕТС	ДА				3	1
2	ЕЛЕКТРОТЕХНИЧАР	4131	4	СШЕТС/СШТС	ДА					1

УКУПНО: 2

БР РАДНОГ МЕСТА	НАЗИВ РАДНОГ МЕСТА	ШИФРА ПОСЛА	СТРУЧНА СПРЕМА	НАЗИВ ШКОЛЕ	ИСПИТ 646	ИСПИТ ОСТАЛО	ЗДРАВ 655	ЗДРАВ ОСТАЛО	РАДНИ СТАЖ	БР. ИЗВРШИЛАЦА
1	2	3	4	5	6	6а	7	7а	8	9

ОЈ ДЕОНИЦА ЗА СС УРЕЂАЈЕ КОСОВО ПОЉЕ И

1	ШЕФ ОЈ ДЕОНИЦЕ ИИ РАНГА	6160	6/4	ВШЕТС,СШЕТС	ДА		ДА		1	1
2	ПОСЛОВОЂА	4211	4	СШТС	ДА					1
3	ЕЛЕКТРОТЕХНИЧАР	4131	4	СШЕТС/СШТС	ДА					1
4	ЕЛЕКТРОМЕХАНИЧАР	3142	3	СШЕТС ЗГ	ДА		ДА			1
5	МЕХАНИЧАР	3132	3	СШЕТС ЗГ	ДА					1

УКУПНО: 5

ОЈ ДЕОНИЦА ЗА СС УРЕЂАЈЕ КОСОВО ПОЉЕ ИИ

1	ШЕФ ОЈ ДЕОНИЦЕ ИИ РАНГА	6160	6/4	ВШЕТС,СШЕТС	ДА		ДА		1	1
2	ПОСЛОВОЂА	4211	4	СШТС	ДА					1
3	ЕЛЕКТРОТЕХНИЧАР	4131	4	СШЕТС/СШТС	ДА					2
4	ЕЛЕКТРОМЕХАНИЧАР	3142	3	СШЕТС ЗГ	ДА		ДА			2

УКУПНО: 6

ОЈ ДЕОНИЦА ЗА СС КОСОВСКА МИТРОВИЦА

1	ШЕФ ОЈ ДЕОНИЦЕ ИИ РАНГА	6160	6/4	ВШЕТС,СШЕТС	ДА		ДА		1	1
2	ПОСЛОВОЂА	4211	4	СШТС	ДА					2
3	ГЛАВНИ МЕХАНИЧАР	4182	4	СШТС	ДА					2
4	ЕЛЕКТРОТЕХНИЧАР	4131	4	СШЕТС/СШТС	ДА					1
5	ЕЛЕКТРОМЕХАНИЧАР	3142	3	СШЕТС ЗГ	ДА		ДА			1
6	МЕХАНИЧАР	3132	3	СШЕТС ЗГ	ДА					1

УКУПНО: 8

ОЈ ДЕОНИЦА ЗА ТТ КОСОВО ПОЉЕ И

1	ШЕФ ОЈ ДЕОНИЦЕ ИИ РАНГА	6160	6/4	ВШЕТС,СШЕТС	ДА		ДА		1	1
2	ПОСЛОВОЂА	4211	4	СШТС	ДА					1
3	ГЛАВНИ МЕХАНИЧАР	4182	4	СШТС	ДА					2
4	ПОМОЋНИ РАДНИК	1030	1	ОШ	ДА	ДА				2
5	ЕЛЕКТРОТЕХНИЧАР	4131	4	СШЕТС/СШТС	ДА					2

УКУПНО: 8

ОЈ ДЕОНИЦА ЗА ТТ КОСОВО ПОЉЕ ИИ

1	ШЕФ ОЈ ДЕОНИЦЕ ИИ РАНГА	6160	6/4	ВШЕТС,СШЕТС	ДА		ДА		1	1
2	ПОСЛОВОЂА	4211	4	СШТС	ДА					1
3	ЕЛЕКТРОТЕХНИЧАР	4131	4	СШЕТС/СШТС	ДА					1

БР РАДНОГ МЕСТА	НАЗИВ РАДНОГ МЕСТА	ШИФРА ПОСЛА	СТРУЧНА СПРЕМА	НАЗИВ ШКОЛЕ	ИСПИТ 646	ИСПИТ ОСТАЛО	ЗДРАВ 655	ЗДРАВ ОСТАЛО	РАДНИ СТАЖ	БР. ИЗВРШИЛАЦА
1	2	3	4	5	6	6а	7	7а	8	9

4	ЕЛЕКТРОМЕХАНИЧАР	3142	3	СШЕТС ЗГ	ДА		ДА			1
5	МЕХАНИЧАР	3132	3	СШЕТС ЗГ	ДА	ДА				1

УКУПНО: 5

ОЈ ДЕОНИЦА ЗА ТТ КОСОВСКА МИТРОВИЦА

1	ШЕФ ОЈ ДЕОНИЦЕ ИИ РАНГА	6160	6/4	ВШЕТС,СШЕТС	ДА		ДА		1	1
2	ПОСЛОВОЂА	4211	4	СШТС	ДА					1
3	ЕЛЕКТРОТЕХНИЧАР	4131	4	СШЕТС/СШТС	ДА					2
4	ЕЛЕКТРОМЕХАНИЧАР	3142	3	СШЕТС ЗГ	ДА		ДА			1
5	МЕХАНИЧАР	3132	3	СШЕТС ЗГ	ДА	ДА				1

УКУПНО: 6

ДЕОНИЦА ЕЕП КОСОВО ПОЉЕ ИИ

1	ШЕФ ОЈ ДЕОНИЦЕ ИИ РАНГА	6160	6/4	ВШЕТС,СШЕТС	ДА		ДА		1	1
2	ПОСЛОВОЂА	4211	4	СШТС	ДА					1
3	ГЛАВНИ МЕХАНИЧАР	4182	4	СШТС	ДА					2
4	ЕЛЕКТРОТЕХНИЧАР	4131	4	СШЕТС/СШТС	ДА					1
5	ЕЛЕКТРОМЕХАНИЧАР	3142	3	СШЕТС ЗГ	ДА		ДА			1

УКУПНО СЕКТОР: 1163

УКУПНО: 6

БР РАДНОГ МЕСТА	НАЗИВ РАДНОГ МЕСТА	ШИФРА ПОСЛА	СТРУЧНА СПРЕМА	НАЗИВ ШКОЛЕ	ИСПИТ 646	ИСПИТ ОСТАЛО	ЗДРАВ 655	ЗДРАВ ОСТАЛО	РАДНИ СТАЖ	БР. ИЗВРШИЛАЦ А
1	2	3	4	5	6	6а	7	7а	8	9

СЕКТОР ЗА ФИНАНСИЈСКО-РАЧУНОВОДСТВЕНЕ ПОСЛОВЕ

УПРАВА СЕКТОРА БЕОГРАД

1	ДИРЕКТОР СЕКТОРА	9006	7	ЕФ					3	1
2	ЗАМЕНИК ДИРЕКТОРА СЕКТОРА	9019	7	ЕФ					3	1
3	ПОМОЋНИК ДИРЕКТОРА ЗА ПОСЛОВЕ РЕСОРА ФИНАНСИЈА	9005	7	ЕФ					3	1
4	ПОМОЋНИК ДИРЕКТОРА ЗА ПОСЛОВЕ РЕСОРА РАЧУНОВОДСТВА	9005	7	ЕФ					3	1
5	СТРУЧНИ САРАДНИК - СЕКРЕТАР	4259	4	СШЕС,ГИМ					1	1
6	ГЛАВНИ ОРГАНИЗАТОР	7170	7	ЕФ, ФТС, ФДС						1
7	СТРУЧНИ САРАДНИК ЗА ВОЂЕЊЕ ЕВИДЕНЦИЈЕ ИНВЕНТАРА	4259	4	СШЕС,ГИМ					1	1
8	СТРУЧНИ САРАДНИК ЗА ВОЂЕЊЕ АРХИВЕ	4259	4	СШЕС,ГИМ					1	2
9	РЕФЕРЕНТ У ОДЕЉЕЊУ	4216	4	ДО 1Г СШ					1	1

УКУПНО: 10

ОДЕЉЕЊЕ ЗА ИЗРАДУ ФИНАНСИЈСКИХ ИЗВЕШТАЈА ПРЕДУЗЕЋА

1	РУКОВОДИЛАЦ ОДЕЉЕЊА ЗА ИЗРАДУ ФИНАНСИЈСКИХ ИЗВЕШТАЈА ДРУШТВА	8908	7	ЕФ					1	1
2	КОНТРОЛОР ЗА ИЗРАДУ ФИНАНСИЈСКОГ ИЗВЕШТАЈА ДРУШТВА	7190	7	ЕФ					1	1
3	ГЛАВНИ ОРГАНИЗАТОР ЗА ИЗРАДУ БИЛАНСА	7170	7	ЕФ					1	1
4	ОРГАНИЗАТОР ЗА ИЗРАДУ БИЛАНСА	7103	7	ЕФ					1	1
5	ВИШИ СТРУЧНИ САРАДНИК ЗА САСТАВЉАЊЕ БИЛАНСНИХ ИЗВЕШТАЈА	6150	6/4	ВШЕС,СШЕС,ГИМ					1	1

УКУПНО: 5

ОДЕЉЕЊЕ ЗА ПРАЋЕЊЕ ПОРЕСКИХ ПРОПИСА, ПОРЕСКИХ ОБАВЕЗА И РЕАЛИЗАЦИЈУ ОСИГУРАЊА ИМОВИНЕ И ЛИЦА ПО УГОВОРИМА

1	РУКОВОДИЛАЦ ОДЕЉЕЊА ЗА ПРАЋЕЊЕ ПРОПИСА ИЗ ОБЛАСТИ ПОРЕЗА	8908	7	ПФ						1
2	ВОДЕЋИ ОРГАНИЗАТОР ЗА КОНРОЛУ И ОБЈЕДИЊАВАЊЕ ПОРЕСКИХ ОБАВЕЗА	7131	7	ФТС,ФДС						1
3	ГЛАВНИ ОРГАНИЗАТОР ЗА КОНТРОЛУ ОСИГУРАЊА ИМОВИНЕ И ЛИЦА	7170	7	ЕФ, ФТС, ФДС						2

УКУПНО: 4

ОДЕЉЕЊЕ ЗА ПРАЋЕЊЕ ПРИХОДА

1	НАЧЕЛНИК ОДЕЉЕЊА ЗА ПРАЋЕЊЕ ПРИХОДА	9008	7	ЕФ, ФТС					1	1
2	КОНТРОЛОР ЗА ПРАЋЕЊЕ ПРИХОДА	7190	7	ЕФ, ФТС, ФДС						1

БР РАДНОГ МЕСТА	НАЗИВ РАДНОГ МЕСТА	ШИФРА ПОСЛА	СТРУЧНА СПРЕМА	НАЗИВ ШКОЛЕ	ИСПИТ 646	ИСПИТ ОСТАЛО	ЗДРАВ 655	ЗДРАВ ОСТАЛО	РАДНИ СТАЖ	БР. ИЗВРШИЛАЦ А
1	2	3	4	5	6	6а	7	7а	8	9

3	ВОДЕЋИ ОРГАНИЗАТОР ЗА ПРАЋЕЊЕ ПРИСТУПА ИНФРАСТРУКТУРИ	7131	7	ЕФ, ФТС, ФДС					1	1
4	ВОДЕЋИ ОРГАНИЗАТОР ЗА ПРАЋЕЊЕ ПРИХОДА	7131	7	ЕФ, ФТС, ФДС						1
5	СТРУЧНИ САРАДНИК ЗА ПРАЋЕЊЕ УПЛАТА ЗА ПЛАТНИ ПРОМЕТ	4216	4	СШЕС, ГИМ						1
6	ВОДЕЋИ ОРГАНИЗАТОР ЗА ПРИЛИВ СРЕДСТАВА НА ТЕКУЋЕ РАЧУНЕ	7131	7	ФТС, ФДС						1
7	ОРГАНИЗАТОР ЗА ИЗРАДУ И КОНТРОЛУ КАМАТНИХ ОБРАЧУНА	7103	7	ЕФ, ФТС, ФДС						1
8	КОНТРОЛОР ЗА САРАДЊУ СА ЛОКАЛНИМ САМОУПРАВАМА	7190	7	ЕФ, ФТС, ФДС					1	1

УКУПНО: 8

ОДЕЉЕЊЕ ЗА ТЕКУЋУ РЕПРОДУКЦИЈУ

1	РУКОВОДИЛАЦ ОДЕЉЕЊА ЗА ТЕКУЋУ РЕПРОДУКЦИЈУ	8908	7	ЕФ					1	1
2	КОНТРОЛОР У ОДЕЉЕЊУ ЗА РЕАЛИЗАЦИЈУ ОБАВЕЗА	7190	7	ЕФ					1	1
3	ОРГАНИЗАТОР ЗА РЕАЛИЗАЦИЈУ ОБАВЕЗА	7103	7/6	ЕФ, ВШЕС					1	1
4	ОРГАНИЗАТОР ЗА ПРАЋЕЊЕ ПЛАТНОГ ПРОМЕТА	7103	7/6	ЕФ, ВШЕС					1	2
5	СТРУЧНИ САРАДНИК ЗА ИЗВОДЕ ТЕКУЋИХ РАЧУНА И ДЕВИЗНИХ РАЧУНА	4259	4	СШЕС, ГИМ					1	1
6	СТРУЧНИ САРАДНИК ЗА РЕАЛИЗАЦИЈУ ПЛАЋАЊА ОБАВЕЗА ИНСТРУМЕНТИМА И ПОСЛОВИ РИНА	4259	4	СШЕС, ГИМ					1	2
7	КОНТРОЛОР ЗА ДЕВИЗНЕ ПОСЛОВЕ	7190	7	ЕФ					1	1
8	КОНТРОЛОР ЗА ПРАЋЕЊЕ ДЕВИЗНИХ ПОТРАЖИВАЊА И ОБАВЕЗА	7190	7	ЕФ					1	1

УКУПНО: 10

ОДЕЉЕЊЕ ЗА ФИНАНСИРАЊЕ ИНВЕСТИЦИЈА И КРЕДИТЕ

1	РУКОВОДИЛАЦ ОДЕЉЕЊА ЗА ФИНАНСИРАЊЕ ИНВЕСТИЦИЈА	8908	7	ЕФ					1	1
2	КОНТРОЛОР ЗА ФИНАНСИРАЊЕ И ПРАЋЕЊЕ РЕАЛИЗАЦИЈЕ ИНВЕСТИЦИЈА	7190	7	ЕФ, ФДС						3
3	ВОДЕЋИ ОРГАНИЗАТОР ЗА ФИНАНСИРАЊЕ РАЗВОЈА ИНВЕСТИЦИЈА	7131	7	ЕФ, ФДС					1	1
4	ГЛАВНИ ОРГАНИЗАТОР ЗА ФИНАНСИРАЊЕ РАЗВОЈА ИНВЕСТИЦИЈА	7170	7	ЕФ, ФДС					1	1
5	КОНТРОЛОР ЗА РЕАЛИЗАЦИЈУ МЕЂУНАРОДНИХ КРЕДИТА	7170	7	ЕФ					3	1
6	ВОДЕЋИ ОРГАНИЗАТОР ЗА ПРАЋЕЊЕ МЕЂУНАРОДНИХ КРЕДИТА	7131	7	ЕФ, ФДС					1	1

УКУПНО: 8

ОДЕЉЕЊЕ ЗА ОБРАЧУН ЗАРАДА И ОСТАЛИХ ПРИМАЊА

1	РУКОВОДИЛАЦ ОДЕЉЕЊА ЗА ОБРАЧУН ЗАРАДА И ОСТАЛИХ ПРИМАЊА	8908	7	ЕФ					1	1
2	ВОДЕЋИ ОРГАНИЗАТОР ЗА ОБЈЕДИЊАВАЊЕ ЗАРАДА И ОСТАЛИХ ПРИМАЊА	7131	7	ЕФ, ФДС					1	2
3	КОНТРОЛОР ЗА ОБРАЧУН ЗАРАДА И ОСТАЛИХ ПРИМАЊА	7190	7	ЕФ, ФДС						1
4	ВОДЕЋИ ОРГАНИЗАТОР ЗА ОБРАЧУН ЗАРАДА И ОСТАЛИХ ПРИМАЊА	7131	7	ЕФ, ФДС					1	1
5	ГЛАВНИ БЛАГАЈНИК У ПРЕДУЗЕЋУ	6150	6	ВШЕС, СШЕС, ГИМ					1	1
6	ВИШИ СТРУЧНИ САРАДНИК ЗА ОБРАЧУН ЗАРАДА И ОСТАЛИХ ПРИМАЊА	6150	6	ВШЕС, ВШТС, СШТС, СШД С						4

БР РАДНОГ МЕСТА	НАЗИВ РАДНОГ МЕСТА	ШИФРА ПОСЛА	СТРУЧНА СПРЕМА	НАЗИВ ШКОЛЕ	ИСПИТ 646	ИСПИТ ОСТАЛО	ЗДРАВ 655	ЗДРАВ ОСТАЛО	РАДНИ СТАЖ	БР. ИЗВРШИЛАЦ А
1	2	3	4	5	6	6а	7	7а	8	9

7	КОНТРОЛОР ЗА САРАДЊУ СА ФИНАНСИЈСКИМ ИНСТИТУЦИЈАМА У ЗЕМЉИ	7190	7	ЕФ,ФТС					1	1
---	--	------	---	--------	--	--	--	--	---	---

УКУПНО: 11

ОДЕЉЕЊЕ ЗА РАЧУНОВОДСТВЕНЕ ПОСЛОВЕ

1	НАЧЕЛНИК ОДЕЉЕЊА ЗА РАЧУНОВОДСТВЕНЕ ПОСЛОВЕ	9008	7	ЕФ					1	1
2	ВОДЕЋИ ОРГАНИЗАТОР ЗА КОНТРОЛУ УНЕТИХ НАЛОГА И ГЛАВНЕ КЊИГЕ	7131	7	ЕФ, ФДС, ФТС					1	1
3	ВОДЕЋИ ОРГАНИЗАТОР ЗА КОНТИРАЊЕ И ШИФРИРАЊЕ ДОКУМЕНАТА И ИЗВОДА ТЕКУЋИХ РАЧУНА И ДЕВИЗНИХ РАЧУНА	7131	7	ЕФ, ФДС, ФТС					1	1
4	ОРГАНИЗАТОР ЗА КОНТИРАЊЕ И УНОС ДОКУМЕНАТА И ИЗВОДА ТЕКУЋИХ РАЧУНА И ДЕВИЗНИХ РАЧУНА	7103	7/6	ФДС, ВШЕС					1	3
5	ОРГАНИЗАТОР ЗА КОНТИРАЊЕ И УНОС ДОКУМЕНАТА ЗА ЗАРАДЕ И ОСТАЛА ЛИЧНА ПРИМАЊА	7103	7/6	ФДС, ВШЕС					1	3
6	ВОДЕЋИ ОРГАНИЗАТОР У ОДЕЉЕЊУ ЗА АНАЛИТИКУ КУПАЦА И ДОБАВЉАЧА	7131	7	ЕФ, ФДС, ФТС					1	1
7	СТРУЧНИ САРАДНИК ЗА ПРАЋЕЊЕ КУПАЦА И ДОБАВЉАЧА	4259	4	СШЕС,ГИМ					1	4
8	САМОСТАЛНИ СТРУЧНИ САРАДНИК ЗА ПРАЋЕЊЕ ЗАДУЖЕЊА МОБИЛНИМ АПАРАТИМА И РЕАЛИЗАЦИЈУ ОБАВЕЗА	6190	6	ВШЕС, СШЕС					1	1
9	ВИШИ СТРУЧНИ САРАДНИК ЗА ПРАЋЕЊЕ ЗАДУЖЕЊА МОБИЛНИМ АПАРАТИМА И РЕАЛИЗАЦИЈУ ОБАВЕЗА	6150	6	ВШЕС, СШЕС					1	1

УКУПНО: 16

ОДЕЉЕЊЕ РАЧУНОВОДСТВА СРЕДСТАВА, ИНВЕСТИЦИЈА И КРЕДИТА

1	НАЧЕЛНИК ОДЕЉЕЊА ЗА РАЧУНОВОДСТВНО СРЕДСТАВА, ИНВЕСТИЦИЈА И КРЕДИТА	9008	7	ЕФ,ТЕХ					1	1
2	ВОДЕЋИ ОРГАНИЗАТОР ЗА ПРАЋЕЊЕ СРЕДСТВА	7131	7	ЕФ, ФДС					1	1
3	ВОДЕЋИ ОРГАНИЗАТОР ЗА ПРАЋЕЊЕ КРЕДИТА	7131	7	ЕФ					1	2
4	ВОДЕЋИ ОРГАНИЗАТОР ЗА ПРАЋЕЊЕ ИНВЕСТИЦИЈЕ	7131	7	ЕФ					1	1
5	САМОСТАЛНИ СТРУЧНИ САРАДНИК ЗА ПРАЋЕЊЕ СРЕДСТАВА	6190	6	ВШЕС					1	1
6	САМОСТАЛНИ СТРУЧНИ САРАДНИК ЗА ПРАЋЕЊЕ КРЕДИТА	6190	7/6	ФДС, ВШЕС					1	1
7	СТРУЧНИ САРАДНИК ЗА КЊИЖЕЊЕ ПРОМЕНА НА СРЕДСТВИМА	4259	4	СШЕС,ГИМ					1	2
8	ВОДЕЋИ ОРГАНИЗАТОР ЗА СРЕДСТВА ЗА СТАМБЕНЕ ПОТРЕБЕ	7131	7	ЕФ, ФДС, ФТС					1	1
9	СТРУЧНИ САРАДНИК ЗА КЊИЖЕЊЕ ПРОМЕНА НА СРЕДСТВИМА ЗА СТАМБЕНЕ ПОТРЕБЕ	4259	4	СШЕС,ГИМ						1

УКУПНО: 11

ОДЕЉЕЊЕ ЗА ПОГОНСКО РАЧУНОВОДСТВО

1	РУКОВОДИЛАЦ ОДЕЉЕЊА ЗА ПОГОНСКО РАЧУНОВОДСТВО	8908	7	ЕФ					1	1
---	---	------	---	----	--	--	--	--	---	---

БР РАДНОГ МЕСТА	НАЗИВ РАДНОГ МЕСТА	ШИФРА ПОСЛА	СТРУЧНА СПРЕМА	НАЗИВ ШКОЛЕ	ИСПИТ 646	ИСПИТ ОСТАЛО	ЗДРАВ 655	ЗДРАВ ОСТАЛО	РАДНИ СТАЖ	БР. ИЗВРШИЛАЦ А
1	2	3	4	5	6	6а	7	7а	8	9
2	ВОДЕЋИ ОРГАНИЗАТОР ЗА ПОГОНСКИ ОБРАЧУН	7131	7	ЕФ,ФДС					1	1
3	ОРГАНИЗАТОР ЗА КОНТРОЛУ ОБРАЧУНСКИХ КАЛКУЛАЦИЈА И ФАКТУРИСАЊЕ	7103	7	ФДС, ВШЕС					1	1
4	СТРУЧНИ САРАДНИК ЗА ОБРАЧУНСКЕ КАЛКУЛАЦИЈЕ И ФАКТУРИСАЊЕ	4259	4	СШЕС,ГИМ					1	2

УКУПНО: 5

ОДЕЉЕЊЕ ФИНАНСИЈСКО-МАТЕРИЈАЛНОГ РАЧУНОВОДСТВА

1	РУКОВОДИЛАЦ ОДЕЉЕЊА ЗА МАТЕРИЈАЛНО РАЧУНОВОДСТВО	8908	7	ЕФ					1	1
2	ВОДЕЋИ ОРГАНИЗАТОР ЗА ПРАЋЕЊЕ И КЊИЖЕЊЕ ДОКУМЕНТАЦИЈЕ СПОЉНОГ ПРОМЕТА	7131	7	ЕФ, ФДС					1	1
3	ВИШИ СТРУЧНИ САРАДНИК ЗА ПРАЋЕЊЕ ПРОМЕНА НА ЗАЛИХАМА	6150	6/4	ВШЕС, СШЕС, ГИМ					1	1
4	СТРУЧНИ САРАДНИК ЗА ПРЕЋЕЊЕ КУПАЦА	4259	4	СШЕС,ГИМ					1	1
5	СТРУЧНИ САРАДНИК ЗА ПРАЋЕЊЕ ДОБАВЉАЧА	4259	4	СШЕС,ГИМ					1	1
6	САМОСТАЛНИ СТРУЧНИ САРАДНИК ЗА ПРАЋЕЊЕ ПРОМЕНА НА ЗАЛИХАМА	6190	6	ВШЕС					1	1
7	СТРУЧНИ САРАДНИК ЗА КЊИЖЕЊЕ УЛАЗНО-ИЗЛАЗНИХ ДОКУМЕНАТА ЗА ПРОМЕНЕ НА ЗАЛИХАМА	4259	4	СШЕС,ГИМ					1	1
8	ВИШИ СТРУЧНИ САРАДНИК ЗА КЊИЖЕЊЕ УЛАЗНО-ИЗЛАЗНИХ ДОКУМЕНАТА ЗА ПРОМЕНЕ НА ЗАЛИХАМА	6150	6	ВШЕС					1	2

УКУПНО: 9

СЛУЖБА ЗА ТЕКУЋУ РЕПРОДУКЦИЈУ, ПРАЋЕЊЕ ПРИХОДА И ОБРАЧУН ЗАРАДА И ОСТАЛИХ ПРИМАЊА У НОВОМ САДУ

1	НАЧЕЛНИК ЗА ТЕКУЋУ РЕПРОДУКЦИЈУ И ПРАЋЕЊЕ ПРИХОДА	9008	7	ЕФ					1	1
2	КОНТРОЛОР ЗА РЕАЛИЗАЦИЈУ ПОТОРАЖИВАЊА И ОБАВЕЗА	7190	7	ЕФ, ФДС						1
3	ВОДЕЋИ ОРГАНИЗАТОР ЗА КОНТРОЛУ ДОКУМЕНАТА И ИЗВОДА ТЕКУЋИХ РАЧУНА И ДЕВИЗНИХ РАЧУНА	7131	7	ЕФ, ФДС					1	1
4	САМОСТАЛНИ СТРУЧНИ САРАДНИК ЗА ПРАЋЕЊЕ ПОТРАЖИВАЊА И ОБАВЕЗА	6190	7	ЕФ, ФДС					1	1
5	РЕФЕРЕНТ ЗА РАСКЊИЖАВАЊЕ ИЗВОДА	4216	4	СШЕС,ГИМ					1	1
6	ВИШИ СТРУЧНИ САРАДНИК ЗА ОБРАЧУН ЗАРАДА И ОСТАЛИХ ПРИМАЊА	6150	6	ВШЕС					1	1
7	РЕФЕРЕНТ ЗАРАДА И ОСТАЛИХ ПРИМАЊА	4216	4	СШЕС,ГИМ					1	1
8	РЕФЕРЕНТ БЛАГАЈНЕ	4216	4	СШЕС,ГИМ					1	1

УКУПНО: 8

СЛУЖБА ЗА РАЧУНОВОДСТВЕНЕ ПОСЛОВЕ НОВОГ САДА

1	ШЕФ СЛУЖБЕ ЗА РАЧУНОВОДСТВЕНЕ ПОСЛОВЕ НОВОГ САДА	7180	7	ЕФ					1	1
2	ВОДЕЋИ ОРГАНИЗАТОР ЗА КОНТИРАЊЕ ДОКУМЕНАТА И ИЗВОДА ТЕКУЋИХ РАЧУНА И ДЕВИЗНИХ РАЧУНА	7131	7	ЕФ, ФДС					1	1
3	САМОСТАЛНИ СТРУЧНИ САРАДНИК ЗА ПРАЋЕЊЕ КУПАЦА И ДОБАВЉАЧА	6190	7	ЕФ, ФДС						1

БР РАДНОГ МЕСТА	НАЗИВ РАДНОГ МЕСТА	ШИФРА ПОСЛА	СТРУЧНА СПРЕМА	НАЗИВ ШКОЛЕ	ИСПИТ 646	ИСПИТ ОСТАЛО	ЗДРАВ 655	ЗДРАВ ОСТАЛО	РАДНИ СТАЖ	БР. ИЗВРШИЛАЦ А
1	2	3	4	5	6	6а	7	7а	8	9

4	ВИШИ СТРУЧНИ САРАДНИК ЗА ПРАЂЕЊЕ КУПАЦА И ДОБАВЉАЧА	6150	7/6	ФДС, ВШЕС					1	1
5	СТРУЧНИ САРАДНИК ЗА РАЧУНОВОДСТВЕНЕ ПОСЛОВЕ - УНОС ДОКУМЕНАТА	4259	4	СШЕС,ГИМ						1

УКУПНО: 5

СЛУЖБА РАЧУНОВОДСТВА СРЕДСТАВА, ИНВЕСТИЦИЈА И КРЕДИТА НОВИ САД

1	ШЕФ СЛУЖБЕ РАЧУНОВОДСТВА СРЕДСТАВА, ИНВЕСТИЦИЈА И КРЕДИТА	7180	7	ЕФ					1	1
2	ОРГАНИЗАТОР ЗА КРЕДИТЕ	7103	7	ЕФ, ФДС					1	1
3	ВИШИ СТРУЧНИ САРАДНИК ЗА ПРАЂЕЊЕ ОСНОВНИХ СРЕДСТАВА	6150	7/6	ФДС, ВШЕС					1	1
4	ОРГАНИЗАТОР ЗА КОНТИРАЊЕ ДОКУМЕНАТА ЗА ОСНОВНА СРЕДСТВА	7103	7	ЕФ, ФДС					1	1

УКУПНО: 4

СЛУЖБА ФИНАНСИЈСКО-МАТЕРИЈАЛНОГ РАЧУНОВОДСТВА НОВИ САД

1	ШЕФ СЛУЖБЕ ЗА ФИНАНСИЈСКО-МАТЕРИЈАЛНО РАЧУНОВОДСТВО	7180	7	ЕФ					1	1
2	ВИШИ СТРУЧНИ САРАДНИК ЗА ПРАЂЕЊЕ ПРОМЕНА НА ЗАЛИХАМА	6150	6	ВШЕС					1	1
3	ВИШИ СТРУЧНИ САРАДНИК ЗА УЛАЗНО-ИЗЛАЗНА ДОКУМЕНАТА ЗА ПРОМЕНЕ НА ЗАЛИХАМА	6150	6	ВШЕС					1	1
4	РЕФЕРЕНТ ЗА ПРАЂЕЊЕ КУПАЦА И ДОБАВЉАЧА	4216	4	СШЕС,ГИМ					1	1

УКУПНО: 4

СЛУЖБА ЗА ФИНАНСИЈСКО - РАЧУНОВОДСТВЕНЕ ПОСЛОВЕ ЧВОРА КРАЉЕВО

1	ШЕФ СЛУЖБЕ ЗА ФИНАНСИЈСКО - РАЧУНОВОДСТВЕНЕ ПОСЛОВЕ ЧВОРА КРАЉЕВО	7180	7	ЕФ					1	1
2	ВОДЕЋИ ОРГАНИЗАТОР ЗА КОНТРОЛУ И КОНТИРАЊЕ ДОКУМЕНАТА И ИЗВОДА ТЕКУЋИХ РАЧУНА И ДЕВИЗНИХ РАЧУНА	7131	7	ЕФ					1	1
3	ВИШИ СТРУЧНИ САРАДНИК ЗА ОБРАЧУН ЗАРАДА И ОСТАЛИХ ПРИМАЊА	6150	6	ВШЕС					1	1
4	РЕФЕРЕНТ ЗА ОБРАЧУН ЗАРАДА И ОСТАЛИХ ПРИМАЊА	4216	4	СШЕС,ГИМ					1	1
5	РЕФЕРЕНТ ЗА ПРАЂЕЊЕ КУПАЦА И ДОБАВЉАЧА	4216	4	СШЕС,ГИМ					1	2
6	РЕФЕРЕНТ БЛАГАЈНЕ	4216	4	СШЕС					1	1

УКУПНО: 7

СЛУЖБА ЗА ФИНАНСИЈСКО - РАЧУНОВОДСТВЕНЕ ПОСЛОВЕ ЧВОРА ЛАПОВО

1	ШЕФ СЛУЖБЕ ЗА ФИНАНСИЈСКО-РАЧУНОВОДСТВЕНЕ ПОСЛОВЕ ЧВОРА ЛАПОВО	7180	7	ЕФ					1	1
---	--	------	---	----	--	--	--	--	---	---

БР РАДНОГ МЕСТА	НАЗИВ РАДНОГ МЕСТА	ШИФРА ПОСЛА	СТРУЧНА СПРЕМА	НАЗИВ ШКОЛЕ	ИСПИТ 646	ИСПИТ ОСТАЛО	ЗДРАВ 655	ЗДРАВ ОСТАЛО	РАДНИ СТАЖ	БР. ИЗВРШИЛАЦ А
1	2	3	4	5	6	6а	7	7а	8	9

2	ВОДЕЋИ ОРГАНИЗАТОР ЗА КОНТРОЛУ И КОНТИРАЊЕ ДОКУМЕНАТА И ИЗВОДА ТЕКУЋИХ РАЧУНА И ДЕВИЗНИХ РАЧУНА	7131	7	ЕФ, ФДС					1	1
3	ВИШИ СТРУЧНИ САРАДНИК ЗА ОБРАЧУН ЗАРАДА И ОСТАЛИХ ПРИМАЊА	6150	6	ВШЕС					1	1
4	РЕФЕРЕНТ ЗА ОБРАЧУН ЗАРАДА И ОСТАЛИХ ПРИМАЊА	4216	4	СШЕС,ГИМ					1	1
5	РЕФЕРЕНТ ЗА ПРАЋЕЊЕ КУПАЦА И ДОБАВЉАЧА	4216	4	СШЕС,ГИМ					1	1
6	РЕФЕРЕНТ ЗА МАТЕРИЈАЛНО, ПОГОНСКО РАЧУНОВОДСТВО И СРЕДСТВА	4216	4	СШЕС,ГИМ					1	1
7	РЕФЕРЕНТ БЛАГАЈНЕ	4216	4	СШЕС					1	1

УКУПНО: 7

СЛУЖБА ЗА ФИНАНСИЈСКО - РАЧУНОВОДСТВЕНЕ ПОСЛОВЕ ЧВОРА НИШ

1	ШЕШ СЛУЖБЕ ЗА ФИНАНСИЈСКО - РАЧУНОВОДСТВЕНЕ ПОСЛОВЕ ЧВОРА НИШ	7180	7	ЕФ					1	1
2	ВОДЕЋИ ОРГАНИЗАТОР ЗА КОНТРОЛУ ОБРАЧУНА ЗАРАДА И ОСТАЛИХ ПРИМАЊА	7131	7	ЕФ, ФДС, ФТС					1	1
3	ОРГАНИЗАТОР ЗА КОНТРОЛУ И КОНТИРАЊЕ ДОКУМЕНАТА И ИЗВОДА ТЕКУЋИХ РАЧУНА И ДЕВИЗНИХ РАЧУНА	7103	7	ЕФ, ФДС, ФТС					1	1
4	РЕФЕРЕНТ ЗА ОБРАЧУН ЗАРАДА	4216	4	СШЕС,ГИМ					1	2
5	РЕФЕРЕНТ БЛАГАЈНЕ	4216	4	СШЕС					1	1
6	ВИШИ СТРУЧНИ САРАДНИК ЗА ПРАЋЕЊЕ КУПАЦА И ДОБАВЉАЧА	6150	6	ВШЕС					1	1
7	РЕФЕРЕНТ ЗА ПРАЋЕЊЕ КУПАЦА И ДОБАВЉАЧА	4216	4	СШЕС,ГИМ					1	1
8	РЕФЕРЕНТ ЗА РАЧУНОВОДСТВЕНЕ ЕВИДЕНЦИЈЕ ТРОШКОВА	4216	4	СШЕС,ГИМ					1	1
9	РЕФЕРЕНТ ЗА МАТЕРИЈАЛНО РАЧУНОВОДСТВО И СРЕДСТВА	4216	4	СШЕС,ГИМ					1	1

УКУПНО: 10

СЛУЖБА ЗА ФИНАНСИЈСКО - РАЧУНОВОДСТВЕНЕ ПОСЛОВЕ ПОЖАРЕВАЦ

1	ШЕФ СЛУЖБЕ ЗА ФИНАНСИЈСКО-РАЧУНОВОДСТВЕНЕ ПОСЛОВЕ ЧВОРА ПОЖАРЕВАЦ	7180	7	ЕФ, ФДС					1	1
2	САМОСТАЛНИ СТРУЧНИ САРАДНИК ЗА КОНТИРАЊЕ ДОКУМЕНАТА И ИЗВОДА ТЕКУЋИХ РАЧУНА И ДЕВИЗНИХ РАЧУНА	6190	7	ЕФ, ФДС					1	1
3	РЕФЕРЕНТ ЗА ОБРАЧУН ЗАРАДА	4216	4	СШЕС,ГИМ					1	1
4	РЕФЕРЕНТ ЗА ПРАЋЕЊЕ КУПАЦА И ДОБАВЉАЧА	4216	4	СШЕС,ГИМ					1	1

БР РАДНОГ МЕСТА	НАЗИВ РАДНОГ МЕСТА	ШИФРА ПОСЛА	СТРУЧНА СПРЕМА	НАЗИВ ШКОЛЕ	ИСПИТ 646	ИСПИТ ОСТАЛО	ЗДРАВ 655	ЗДРАВ ОСТАЛО	РАДНИ СТАЖ	БР. ИЗВРШИЛАЦ А
1	2	3	4	5	6	6а	7	7а	8	9

5	РЕФЕРЕНТ БЛАГАЈНЕ	4216	4	СШЕС					1	1
---	-------------------	------	---	------	--	--	--	--	---	---

УКУПНО: 5

СЛУЖБА ЗА ФИНАНСИЈСКО РАЧУНОВОДСТВЕНЕ ПОСЛОВЕ ЧВОРА ПАНЧЕВО

1	ШЕФ СЛУЖБЕ ЗА ФИНАНСИЈСКО РАЧУНОВОДСТВЕНЕ ПОСЛОВЕ ЧВОРА ПАНЧЕВО	7180	7	ЕФ					1	1
2	ВИШИ СТРУЧНИ САРАДНИК ЗА ОБРАЧУН ЗАРАДА И ОСТАЛИХ ПРИМАЊА	6150	6	ВШЕС					1	1
3	ВИШИ СТРУЧНИ САРАДНИК ЗА КОНТИРАЊЕ ДОКУМЕНАТА И ИЗВОДА ТЕКУЋИХ РАЧУНА И ДЕВИЗНИХ РАЧУНА	6150	6	ВШЕС					1	1
4	РЕФЕРЕНТ ЗА ПРАЋЕЊЕ КУПАЦА И ДОБАВЉАЧА	4216	4	СШЕШ,ГИМ					1	1
5	РЕФЕРЕНТ БЛАГАЈНЕ	4216	4	СШЕС					1	1

УКУПНО: 5

СЛУЖБА ЗА ФИНАНСИЈСКО РАЧУНОВОДСТВЕНЕ ПОСЛОВЕ ЧВОРА РУМА

1	ШЕФ СЛУЖБЕ ЗА ФИНАНСИЈСКО РАЧУНОВОДСТВЕНЕ ПОСЛОВЕ ЧВОРА РУМА	7180	7	ЕФ					1	1
2	ВИШИ СТРУЧНИ САРАДНИК ЗА КОНТИРАЊЕ ДОКУМЕНАТА И ИЗВОДА ТЕКУЋИХ РАЧУНА И ДЕВИЗНИХ РАЧУНА	6150	6	ВШЕС					1	1
3	ВИШИ СТРУЧНИ САРАДНИК ЗА ОБРАЧУН ЗАРАДА И ОСТАЛИХ ПРИМАЊА	6150	6	ВШЕС					1	1
4	РЕФЕРЕНТ ЗА ПРАЋЕЊЕ КУПАЦА И ДОБАВЉАЧА	4216	4	СШЕС,ГИМ					1	1
5	РЕФЕРЕНТ ЗА МАТЕРИЈАЛНО, ПОГОНСКО РАЧУНОВОДСТВО И СРЕДСТВА	4216	4	СШЕС,ГИМ					1	1
6	РЕФЕРЕНТ БЛАГАЈНЕ	4216	4	СШЕС					1	1

УКУПНО: 6

СЛУЖБА ЗА ФИНАНСИЈСКО - РАЧУНОВОДСТВЕНЕ ПОСЛОВЕ ЧВОРА СУБОТИЦА

1	ШЕФ СЛУЖБЕ ЗА ФИНАНСИЈСКО - РАЧУНОВОДСТВЕНЕ ПОСЛОВЕ ЧВОРА СУБОТИЦА	7180	7	ЕФ					1	1
2	ВОДЕЋИ ОРГАНИЗАТОР ЗА КОНТРОЛУ И КОНТИРАЊЕ ДОКУМЕНАТА И ИЗВОДА ТЕКУЋИХ РАЧУНА И ДЕВИЗНИХ РАЧУНА	7131	7	ЕФ					1	1
3	ВИШИ СТРУЧНИ САРАДНИК ЗА ОБРАЧУН ЗАРАДА	6150	6	ВШЕС					1	1
4	РЕФЕРЕНТ ЗА ПРАЋЕЊЕ КУПАЦА И ДОБАВЉАЧА	4216	4	СШЕС,ГИМ					1	1
5	РЕФЕРЕНТ ЗА МАТЕРИЈАЛНО, ПОГОНСКО РАЧУНОВОДСТВО И СРЕДСТВА	4216	4	СШЕС,ГИМ					1	1
6	РЕФЕРЕНТ БЛАГАЈНЕ	4216	4	СШЕС					1	1

УКУПНО: 6

БР РАДНОГ МЕСТА	НАЗИВ РАДНОГ МЕСТА	ШИФРА ПОСЛА	СТРУЧНА СПРЕМА	НАЗИВ ШКОЛЕ	ИСПИТ 646	ИСПИТ ОСТАЛО	ЗДРАВ 655	ЗДРАВ ОСТАЛО	РАДНИ СТАЖ	БР. ИЗВРШИЛАЦ А
1	2	3	4	5	6	6а	7	7а	8	9

СЛУЖБА ЗА ФИНАНСИЈСКО - РАЧУНОВОДСТВЕНЕ ПОСЛОВЕ ЧВОРА УЖИЦЕ

1	ШЕФ СЛУЖБЕ ЗА ФИНАНСИЈСКО - РАЧУНОВОДСТВЕНЕ ПОСЛОВЕ ЧВОРА УЖИЦЕ	7180	7	ЕФ					1	1
2	ВОДЕЋИ ОРГАНИЗАТОР ЗА КОНТРОЛ И КОНТИРАЊЕ ДОКУМЕНАТА И ИЗВОДА ТЕКУЋИХ РАЧУНА И ДЕВИЗНИХ РАЧУНА	7131	7	ЕФ					1	1
3	ВИШИ СТРУЧНИ САРАДНИ ЗА ОБРАЧУН ЗАРАДА	6150	6	ВШЕС					1	1
4	РЕФЕРЕНТ ЗА ОБРАЧУН ЗАРАДА	4216	4	СШЕС,ГИМ					1	1
5	РЕФЕРЕНТ ЗА ПРАЋЕЊЕ КУПАЦА И ДОБАВЉАЧА	4216	4	СШЕС,ГИМ					1	1
6	РЕФЕРЕНТ ЗА МАТЕРИЈАЛНО, ПОГОНСКО РАЧУНОВОДСТВО И СРЕДСТВА	4216	4	СШЕС,ГИМ						1
7	РЕФЕРЕНТ БЛАГАЈНЕ	4216	4	СШЕС					1	1

УКУПНО: 7

СЛУЖБА ЗА ФИНАНСИЈСКО - РАЧУНОВОДСТВЕНЕ ПОСЛОВЕ ЧВОРА ЗАЈЕЧАР

1	ШЕФ СЛУЖБЕ ЗА ФИНАНСИЈСКО - РАЧУНОВОДСТВЕНЕ ПОСЛОВЕ ЧВОРА ЗАЈЕЧАР	7180	7	ЕФ, ФДС					1	1
2	ВОДЕЋИ ОРГАНИЗАТОР ЗА КОНТРОЛ И КОНТИРАЊЕ ДОКУМЕНАТА И ИЗВОДА ТЕКУЋИХ РАЧУНА И ДЕВИЗНИХ РАЧУНА	7131	7	ЕФ					1	1
3	ВИШИ СТРУЧНИ САРАДНИК ЗА ОБРАЧУН ЗАРАДА	6150	6	ВШЕС					1	1
4	РЕФЕРЕНТ ЗА ПРАЋЕЊЕ КУПАЦА И ДОБАВЉАЧА	4216	6	ВШЕС					1	1
5	РЕФЕРЕНТ ЗА МАТЕРИЈАЛНО, ПОГОНСКО РАЧУНОВОДСТВО И СРЕДСТВА	4216	4	СШЕС,ГИМ					1	1
6	РЕФЕРЕНТ БЛАГАЈНЕ	4216	4	СШЕС					1	1

УКУПНО: 6

СЛУЖБА ЗА ФИНАНСИЈСКО - РАЧУНОВОДСТВЕНЕ ПОСЛОВЕ ЧВОРА ЗРЕЊАНИН

1	ШЕФ СЛУЖБЕ ЗА ФИНАНСИЈСКО - РАЧУНОВОДСТВЕНЕ ПОСЛОВЕ ЧВОРА ЗРЕЊАНИН	7180	7	ЕФ					1	1
2	ВИШИ СТРУЧНИ САРАДНИК ЗА КОНТРОЛ И КОНТИРАЊЕ ДОКУМЕНАТА И ИЗВОДА ТЕКУЋИХ РАЧУНА И ДЕВИЗНИХ РАЧУНА	6150	6	ВШЕС					1	1
3	РЕФЕРЕНТ ЗА ОБРАЧУН ЗАРАДА	4216	4	СШЕС,ГИМ					1	1
4	ВИШИ СТРУЧНИ САРАДНИК ЗА ПРАЋЕЊЕ КУПАЦА И ДОБАВЉАЧА	6150	6	ВШЕС					1	1
5	РЕФЕРЕНТ БЛАГАЈНЕ	4216	4	СШЕС					1	1

УКУПНО: 5

БР РАДНОГ МЕСТА	НАЗИВ РАДНОГ МЕСТА	ШИФРА ПОСЛА	СТРУЧНА СПРЕМА	НАЗИВ ШКОЛЕ	ИСПИТ 646	ИСПИТ ОСТАЛО	ЗДРАВ 655	ЗДРАВ ОСТАЛО	РАДНИ СТАЖ	БР. ИЗВРШИЛАЦ А
1	2	3	4	5	6	6а	7	7а	8	9

СЛУЖБА ЗА ФИНАНСИЈСКО - РАЧУНОВОДСТВЕНЕ ПОСЛОВЕ КОСОВО И МЕТОХИЈА

1	ШЕФ СЛУЖБЕ ЗА ФИНАНСИЈСКО - РАЧУНОВОДСТВЕНЕ ПОСЛОВЕ КОСОВО И МЕТОХИЈА	7180	7	ЕФ		ДА			1	1
2	ВОДЕЋИ ОРГАНИЗАТОР ЗА КОНТРОЛУ И КОНТИРАЊЕ ДОКУМЕНАТА И ИЗВОДА ТЕКУЋИХ РАЧУНА И ДЕВИЗНИХ РАЧУНА	7131	7	ЕФ		ДА			1	1
3	САМОСТАЛНИ СТРУЧНИ САРАДНИК ЗА ОБРАЧУН ЗАРАДА И ОСТАЛИХ ПРИМАЊА	6190	7	ЕФ					1	1
4	РЕФЕРЕНТ ЗА ПРАЋЕЊЕ ФИНАНСИЈСКОГ, МАТЕРИЈАЛНОГ И ПОГОНСКОГ РАЧУНОВОДСТВА И СРЕДСТВА	4216	4	СШЕС,ГИМ						1
5	РЕФЕРЕНТ БЛАГАЈНЕ	4216	4	СШЕС,ГИМ						1
УКУПНО СЕКТОР:							187	УКУПНО:		5

БЕР РАДНОГ МЕСТА	НАЗИВ РАДНОГ МЕСТА	ШИФРА ПОСЛА	СТРУЧНА СПРЕМА	НАЗИВ ШКОЛЕ	ИСПИТ 646	ИСПИТ ОСТАЛО	ЗДРАВ 655	ЗДРАВ ОСТАЛО	РАДНИ СТАЖ	БР. ИЗВРШИЛАЦ А
1	2	3	4	5	6	6а	7	7а	8	9

СЕКТОР ЗА НАБАВКЕ

УПРАВА СЕКТОРА

1	ДИРЕКТОР СЕКТОРА	9006	7	ФТС,ФДС					10	1
2	ЗАМЕНИК ДИРЕКТОРА	9019	7	ФТС,ФДС					10	1
3	ГЛАВНИ ИНОКОРЕСПОНДЕНТ - АДМИНИСТРАТОР	7170	7	ФФ						1
4	СТРУЧНИ САРАДНИК ЗА АДМИНИСТРАТИВНЕ ПОСЛОВЕ	4259	4	СШДС,СШТС						1
5	ВОЗАЧ ПУТНИЧКОГ АУТОМОБИЛА	4214	4	СШЕС,СШПС,СШДС,СШТС,ГИМ		ДА		ДА		1

УКУПНО: 5

ОДЕЉЕЊЕ НАБАВКЕ ЗА ГОРЊИ И ДОЊИ СТРОЈ

1	НАЧЕЛНИК ОДЕЉЕЊА ЗА НАБАВКЕ ЗА ГОРЊИ И ДОЊИ СТРОЈ	9008	7	ФТС,ФДС		ДА			5	1
2	СЛУЖБЕНИК ЗА ЈАВНЕ НАБАВКЕ У ОДЕЉЕЊУ ЗА ГОРЊИ И ДОЊИ СТРОЈ	7190	7	ФТС,ФДС		ДА				3
2	ГЛАВНИ ОРГАНИЗАТОР У ОДЕЉЕЊУ НАБАВКЕ ДОБАРА ЗА ГОРЊИ И ДОЊИ СТРОЈ	7170	7	ФТС,ФДС					1	1
3	ВОДЕЋИ ОРГАНИЗАТОР У ОДЕЉЕЊУ НАБАВКЕ ДОБАРА ЗА ГОРЊИ И ДОЊИ СТРОЈ	7131	7/6	ФТС,ФДС, ВШЕС,ВШГС,ВШМС,ВШЕТС,ВШДС						2

УКУПНО: 7

ОДЕЉЕЊЕ НАБАВКЕ ИЗ УВОЗА

1	НАЧЕЛНИК ОДЕЉЕЊА НАБАВКЕ ИЗ УВОЗА	9008	7	ФТС,ФДС					5	1
2	ГЛАВНИ ОРГАНИЗАТОР У ОДЕЉЕЊУ УВОЗА	7170	7/6	ФТС,ФДС, ВШЕС,ВШГС,ВШМС,ВШЕТС,ВШДС					1	1
3	ГЛАВНИ ОРГАНИЗАТОР У ОДЕЉЕЊУ УВОЗА	7170	7	ФТС,ФДС		ДА				1

УКУПНО: 3

ОДЕЉЕЊЕ НАБАВКЕ ОПШТЕГ МАТЕРИЈАЛА И ЕНЕРГЕНАТА

1	НАЧЕЛНИК ОДЕЉЕЊА НАБАВКЕ ОПШТЕГ МАТЕРИЈАЛА И ЕНЕРГЕНАТА	9008	7	ФТС,ФДС		ДА			5	1
2	СЛУЖБЕНИК ЗА ЈАВНЕ НАБАВКЕ У ОДЕЉЕЊУ ОПШТЕГ МАТЕРИЈАЛА И ЕНЕРГЕНАТА	7190	7	ФТС,ФДС		ДА				1
3	ГЛАВНИ ОРГАНИЗАТОР НАБАВКЕ ОПШТЕГ МАТЕРИЈАЛА И ЕНЕРГЕНАТА	7170	7/6	ФТС,ФДС, ВШЕС,ВШГС,ВШМС,ВШЕТС,ВШДС						2
4	ВОДЕЋИ ОРГАНИЗАТОР НАБАВКЕ ОПШТЕГ МАТЕРИЈАЛА И ЕНЕРГЕНАТА	7131	7/6	ФТС,ФДС, ВШЕС,ВШГС,ВШМС,ВШЕТС,ВШДС						2

УКУПНО: 6

ОДЕЉЕЊЕ ПРАВНИХ И ОПШТИХ ПОСЛОВА

1	НАЧЕЛНИК ОДЕЉЕЊА ПРАВНИХ И ОПШТИХ ПОСЛОВА	9008	7	ПФ,ЕФ,ФДС					5	1
2	СЛУЖБЕНИК ЗА ЈАВНЕ НАБАВКЕ ЗА ПРАЋЕЊЕ ПЛАНА НАБАВКЕ	7190	7	ФДС,ФТС		ДА				1
3	ВИШИ СТРУЧНИ САРАДНИК ЗА ОПШТЕ ПОСЛОВЕ	6150	6/4	ВШЕС,ВШГС,ВШМС,ВШЕТС,СШЕС,СШПС; СШДС,СШТС,ГИМ						1
4	СТРУЧНИ САРАДНИК У ПИСАРНИЦИ	4259	4/3	СШСС,СШМС,СШГС,СШЕТС,СШЕС,СШПС,СШДПС,СШДС,СШТС,ГИМ						1
5	КАФЕ КУВАР	4216	4/3	СШСС,СШМС,СШГС,СШЕТС,СШЕС,СШПС,СШДПС,СШДС,СШТС,ГИМ						1

УКУПНО: 5

БР РАДНОГ МЕСТА	НАЗИВ РАДНОГ МЕСТА	ШИФРА ПОСЛА	СТРУЧНА СПРЕМА	НАЗИВ ШКОЛЕ	ИСПИТ 646	ИСПИТ ОСТАЛО	ЗДРАВ 655	ЗДРАВ ОСТАЛО	РАДНИ СТАЖ	БР. ИЗВРШИЛАЦ А
1	2	3	4	5	6	6а	7	7а	8	9

ОДЕЉЕЊЕ НАБАВНИХ ПОСЛОВА БЕОГРАД

1	ГЛАВНИ ОРГАНИЗАТОР НАБАВНИХ ПОСЛОВА	7170	7	ФТС,ФДС						1
---	-------------------------------------	------	---	---------	--	--	--	--	--	---

УКУПНО: 1

ОДЕЉЕЊЕ НАБАВНИХ ПОСЛОВА НИШ

1	ОРГАНИЗАТОР НАБАВНИХ ПОСЛОВА	7103	7	ФТС,ФДС						1
---	------------------------------	------	---	---------	--	--	--	--	--	---

УКУПНО: 1

ОДЕЉЕЊЕ НАБАВНИХ ПОСЛОВА УЖИЦЕ

1	ГЛАВНИ ОРГАНИЗАТОР НАБАВНИХ ПОСЛОВА	7170	7	ФТС,ФДС						1
2	САРАДНИК ЗА ТЕХНИЧКЕ ПОСЛОВЕ	4101	4	СШЕС,СШПС,СШДС,СШТС,ГИМ						1

УКУПНО: 2

ОДЕЉЕЊЕ НАБАВНИХ ПОСЛОВА КРАЉЕВО

1	ВОДЕЋИ ОРГАНИЗАТОР НАБАВНИХ ПОСЛОВА	7131	7/6	ФТС,ФДС,ВШЕС,ВШПС,ВШМС,ВШЕТС,ВШДС						1
---	-------------------------------------	------	-----	-----------------------------------	--	--	--	--	--	---

УКУПНО: 1

ОДЕЉЕЊЕ НАБАВНИХ ПОСЛОВА РУМА

1	ВИШИ СТРУЧНИ САРАДНИК ЗА НАБАВНЕ ПОСЛОВЕ	6150	6	ВШЕС,ВШПС,ВШМС,ВШЕТС,ВШДС						1
---	--	------	---	---------------------------	--	--	--	--	--	---

УКУПНО: 1

ОДЕЉЕЊЕ НАБАВНИХ ПОСЛОВА НОВИ САД

1	ВИШИ СТРУЧНИ САРАДНИК ЗА НАБАВНЕ ПОСЛОВЕ	6150	6	ВШЕС,ВШПС,ВШМС,ВШЕТС,ВШДС						1
---	--	------	---	---------------------------	--	--	--	--	--	---

УКУПНО: 1

ОДЕЉЕЊЕ НАБАВНИХ ПОСЛОВА СУБОТИЦА

1	ГЛАВНИ ОРГАНИЗАТОР НАБАВНИХ ПОСЛОВА	7170	7	ФТС,ФДС						1
---	-------------------------------------	------	---	---------	--	--	--	--	--	---

УКУПНО СЕКТОР: 34 УКУПНО: 1

БР РАДНОГ МЕСТА	НАЗИВ РАДНОГ МЕСТА	ШИФРА ПОСЛА	СТРУЧНА СПРЕМА	НАЗИВ ШКОЛЕ	ИСПИТ 646	ИСПИТ ОСТАЛО	ЗДРАВ 655	ЗДРАВ ОСТАЛО	РАДНИ СТАЖ	БР. ИЗВРШИЛАЦ А
1	2	3	4	5	6	6а	7	7а	8	9

**СЕКТОР ЗА СТОВАРИШТА, ПРАЋЕЊЕ ЗАЛИХА И ПРОДАЈУ МАТЕРИЈАЛА ПРИДОБИЈЕНИХ У ПРОЦЕСУ РАД,
УПРАВА СЕКТОРА**

1	ДИРЕКТОР СЕКТОРА	9006	7	ФТС,ФДС					10	1
2	ЗАМЕНИК ДИРЕКТОРА	9019	7	ФТС,ФДС					5	1
3	ГЛАВНИ ОРГАНИЗАТОР СТОВАРИШНИХ ПОСЛОВА	7170	7	ФТС,ФДС						1
4	СТРУЧНИ САРАДНИК ЗА АДМИНИСТРАТИВНЕ ПОСЛОВЕ	4259	4	СШДС,СШТС						1
5	ВОЗАЧ ПУТНИЧКОГ АУТОМОБИЛА	4214	4	СШЕС,СШПС,СШДС,СШТС,ГИМ		ДА		ДА		1

УКУПНО: 5

ОДЕЉЕЊЕ СТОВАРИШНИХ ПОСЛОВА БАТАЈНИЦА

1	ГЛАВНИ ОРГАНИЗАТОР СТОВАРИШНИХ ПОСЛОВА БАТАЈНИЦА	7170	7	ЕФ,ФДС,ФТС					5	1
2	САРАДНИК ЗА ТЕХНИЧКЕ ПОСЛОВЕ	4101	4	СШЕС,СШПС,СШДС,СШТС,ГИМ						2
3	ПОСЛОВОЂА ГЛАВНОГ СТОВАРИШТА	4211	4	СШЕС,СШПС,СШТС,СШДС,ГИМ						4
4	ЗАМЕНИК ПОСЛОВОЂЕ ГЛАВНОГ СТОВАРИШТА	4185	4	СШЕС,СШПС,СШДС,СШТС,ГИМ						3
5	СКЛАДИШТАР	3063	3	ЗГ СВЕ СШ, ОШ						1
6	ВОЗАЧ ТЕРЕТНОГ МОТОРНОГ ВОЗИЛА	4113	4	СШСС,СШДС,СШТС		ДА		ДА		1

УКУПНО: 12

ОДЕЉЕЊЕ СТОВАРИШНИХ ПОСЛОВА БЕОГРАД

1	САРАДНИК ЗА ТЕХНИЧКЕ ПОСЛОВЕ	4160	4	СШЕС,СШПС,СШМС,СШТС,СШДС,ГИМ						1
2	ПОСЛОВОЂА ГЛАВНОГ МАГАЦИНА -ПУМПА	4211	4	СШЕС,СШПС,СШДС,СШТС,ГИМ						1
3	ЗАМЕНИК ПОСЛОВОЂЕ ГЛАВНОГ МАГАЦИНА -ПУМПА	4185	4	СШЕС,СШПС,СШДС,СШТС,ГИМ						1
4	ИЗДАВАЛАЦ ГОРИВА И МАЗИВА	3063	3	ОШ,КВ						4

УКУПНО: 7

ОДЕЉЕЊЕ СТОВАРИШНИХ ПОСЛОВА НИШ

1	ГЛАВНИ ОРГАНИЗАТОР СТОВАРИШНИХ ПОСЛОВА	7170	7	ФТС,ФДС					5	1
2	ГЛАВНИ ОРГАНИЗАТОР СТОВАРИШНИХ ПОСЛОВА - КОСОВО	7170	7	ФТС,ФДС					5	1
3	ВИШИ САРАДНИК СТОВАРИШНИХ ПОСЛОВА	6160	6	ВШЕС,ВШГС,ВШМС,ВШЕСТС						1
4	САРАДНИК ЗА ТЕХНИЧКЕ ПОСЛОВЕ	4101	4	СШЕС,СШПС,СШДС,СШТС,ГИМ						1
5	ПОСЛОВОЂА ГЛАВНОГ СТОВАРИШТА	4211	4	СШЕС,СШПС,СШДС,СШТС,ГИМ						1
6	СКЛАДИШТАР	3063	3	ЗГ СВЕ СШ, ОШ						1

БР РАДНОГ МЕСТА	НАЗИВ РАДНОГ МЕСТА	ШИФРА ПОСЛА	СТРУЧНА СПРЕМА	НАЗИВ ШКОЛЕ	ИСПИТ 646	ИСПИТ ОСТАЛО	ЗДРАВ 655	ЗДРАВ ОСТАЛО	РАДНИ СТАЖ	БР. ИЗВРШИЛАЦ А
1	2	3	4	5	6	6а	7	7а	8	9

7	ПОСЛОВОЂА ГЛАВНОГ МАГАЦИНА -ПУМПА	4211	4	СШЕС,СШПС,СШДС,СШТ С,ГИМ						1
8	ЗАМЕНИК ПОСЛОВОЂЕ ГЛАВНОГ МАГАЦИНА -ПУМПА	4185	4	СШЕС,СШПС,СШДС,СШТ С,ГИМ						1
9	ИЗДАВАЛАЦ ГОРИВА И МАЗИВА	3063	3	ОШ,КВ						2

УКУПНО: 10

ОДЕЉЕЊЕ СТОВАРИШНИХ ПОСЛОВА УЖИЦЕ

1	ГЛАВНИ ОРГАНИЗАТОР СТОВАРИШНИХ ПОСЛОВА	7170	7	ФТС,ФДС					5	1
2	ВИШИ САРАДНИК СТОВАРИШНИХ ПОСЛОВА	6120	6	ВШЕС,ВШПС,ВШМС,ВШ ЕТС,ВШДС						1
3	ПОСЛОВОЂА ГЛАВНОГ СТОВАРИШТА	4211	4	СШЕС,СШПС,СШДС,СШТ С,ГИМ						1
4	ЗАМЕНИК ПОСЛОВОЂЕ ГЛАВНОГ СТОВАРИШТА	4185	4	СШЕС,СШПС,СШДС,СШТ С,ГИМ						1
5	СКЛАДИШТАР	3063	3	ЗГ СВЕ СШ,ОШ						1
6	ПОСЛОВОЂА ГЛАВНОГ МАГАЦИНА -ПУМПА	4211	4	СШЕС,СШПС,СШДС,СШТ С,ГИМ						1

УКУПНО: 6

ОДЕЉЕЊЕ СТОВАРИШНИХ ПОСЛОВА КРАЉЕВО

1	ГЛАВНИ ОРГАНИЗАТОР СТОВАРИШНИХ ПОСЛОВА	7170	7	ФТС,ФДС					5	1
2	ПОСЛОВОЂА ГЛАВНОГ СТОВАРИШТА	4211	4	СШЕС,СШПС,СШДС,СШТ С,ГИМ						1
3	СКЛАДИШТАР	3063	3	ЗФ СВЕ СШ, ОШ						1
4	ПОСЛОВОЂА ГЛАВНОГ МАГАЦИНА -ПУМПА	4211	4	СШЕС,СШПС,СШДС,СШТ С,ГИМ						1
5	ЗАМЕНИК ПОСЛОВОЂЕ ГЛАВНОГ МАГАЦИНА -ПУМПА	4185	4	СШЕС,СШПС,СШДС,СШТ С,ГИМ						1
6	ИЗДАВАЛАЦ ГОРИВА И МАЗИВА	3063	3	ОШ						1

УКУПНО: 6

ОДЕЉЕЊЕ СТОВАРИШНИХ ПОСЛОВА РУМА

1	ПОСЛОВОЂА ГЛАВНОГ СТОВАРИШТА	4211	4	СШЕС,СШПС,СШДС,СШТ С,ГИМ						1
2	ЗАМЕНИК ПОСЛОВОЂЕ ГЛАВНОГ СТОВАРИШТА	4185	4	СШЕС,СШПС; СШДС,СШТС,ГИМ						1
3	ВОЗАЧ ТЕРЕТНОГ МОТОРНОГ ВОЗИЛА	4113	4	СШСС,СШДС,СШТС		ДА		ДА		1
4	ПОСЛОВОЂА ГЛАВНОГ МАГАЦИНА -ПУМПА	4211	4	СШЕС,СШПС,СШДС,СШТ С,ГИМ						1
5	ЗАМЕНИК ПОСЛОВОЂЕ ГЛАВНОГ МАГАЦИНА -ПУМПА	4185	4	СШЕС,СШПС,СШДС,СШТ С,ГИМ						1
6	ИЗДАВАЛАЦ ГОРИВА И МАЗИВА	3063	3	ОШ,КВ						1

УКУПНО: 6

БР РАДНОГ МЕСТА	НАЗИВ РАДНОГ МЕСТА	ШИФРА ПОСЛА	СТРУЧНА СПРЕМА	НАЗИВ ШКОЛЕ	ИСПИТ 646	ИСПИТ ОСТАЛО	ЗДРАВ 655	ЗДРАВ ОСТАЛО	РАДНИ СТАЖ	БР. ИЗВРШИЛАЦ А
1	2	3	4	5	6	6а	7	7а	8	9

ОДЕЉЕЊЕ СТОВАРИШНИХ ПОСЛОВА НОВИ САД

1	ПОСЛОВОЂА ГЛАВНОГ МАГАЦИНА -ПУМПА	4211	4	СШЕС,СШПС,СШДС,СШТ С,ГИМ						1
2	ЗАМЕНИК ПОСЛОВОЂЕ ГЛАВНОГ МАГАЦИНА -ПУМПА	4185	4	СШЕС,СШПС,СШДС,СШТ С,ГИМ						2
3	ИЗДАВАЛАЦ ГОРИВА И МАЗИВА	3063	3	ОШ,КВ						2

УКУПНО: 5

ОДЕЉЕЊЕ СТОВАРИШНИХ ПОСЛОВА СУБОТИЦА

1	ПОСЛОВОЂА ГЛАВНОГ СТОВАРИШТА	4211	4	СШЕС,СШПС,СШДС,СШТ С,ГИМ						1
2	ЗАМЕНИК ПОСЛОВОЂЕ ГЛАВНОГ СТОВАРИШТА	4185	4	СШЕС,СШПС,СШДС,СШТ С,ГИМ						1
3	СКЛАДИШТАР	3063	3	ЗГ СВЕ СШ,ОШ						1
4	ПОСЛОВОЂА ГЛАВНОГ МАГАЦИНА -ПУМПА	4211	4	СШЕС,СШПС,СШДС,СШТ С,ГИМ						1
5	ИЗДАВАЛАЦ ГОРИВА И МАЗИВА	3063	3	ОШ,КВ						3

УКУПНО: 7

ОДЕЉЕЊЕ СТОВАРИШНИХ ПОСЛОВА ЗАЈЕЧАР

1	ПОСЛОВОЂА ГЛАВНОГ МАГАЦИНА -ПУМПА	4211	4	СШЕС,СШПС,СШДС,СШТ С,ГИМ						1
2	ИЗДАВАЛАЦ ГОРИВА И МАЗИВА	3063	3	ОШ,КВ						3

УКУПНО: 4

ОДЕЉЕЊЕ СТОВАРИШНИХ ПОСЛОВА ЗРЕЊАНИН

1	ВИШИ САРАДНИК СТОВАРИШНИХ ПОСЛОВА	6120	6	ВШЕС,ВШПС,ВШМС,ВШ ЕТС						1
2	ПОСЛОВОЂА ГЛАВНОГ МАГАЦИНА -ПУМПА(ЗР.КИ.ВР)	4211	4	СШЕС,СШПС,СШДС,СШТ С,ГИМ						1
3	ЗАМЕНИК ПОСЛОВОЂЕ ГЛАВНОГ МАГАЦИНА -ПУМПА	4185	4	СШЕС,СШПС,СШДС,СШТ С,ГИМ						1
4	ИЗДАВАЛАЦ ГОРИВА И МАЗИВА	3063	3	ОШ,КВ						3

УКУПНО: 6

ОДЕЉЕЊЕ СТОВАРИШНИХ ПОСЛОВА ЛАПОВО

1	ГЛАВНИ ОРГАНИЗАТОР СТОВАРИШНИХ ПОСЛОВА	7170	7	ФТС,ФДС					5	1
2	ПОСЛОВОЂА ГЛАВНОГ МАГАЦИНА -ПУМПА	4211	4	СШЕС,СШПС,СШДС,СШТ С,ГИМ						1
3	ЗАМЕНИК ПОСЛОВОЂЕ ГЛАВНОГ МАГАЦИНА -ПУМПА	4185	4	СШЕС,СШПС,СШДС,СШТ С,ГИМ						1
4	ИЗДАВАЛАЦ ГОРИВА И МАЗИВА	3063	3	ОШ,КВ						2

УКУПНО: 5

БР РАДНОГ МЕСТА	НАЗИВ РАДНОГ МЕСТА	ШИФРА ПОСЛА	СТРУЧНА СПРЕМА	НАЗИВ ШКОЛЕ	ИСПИТ 646	ИСПИТ ОСТАЛО	ЗДРАВ 655	ЗДРАВ ОСТАЛО	РАДНИ СТАЖ	БР. ИЗВРШИЛАЦ А
1	2	3	4	5	6	6а	7	7а	8	9

ОДЕЉЕЊЕ СТОВАРИШНИХ ПОСЛОВА ПОЖАРЕВАЦ

1	САМОСТАЛНИ ОРГАНИЗАТОР СТОВАРИШНИХ ПОСЛОВА	6190	6	ВШЕС, ВШПС, ВШМС, ВШ ЕТС					3	1
2	ПОСЛОВОЂА ГЛАВНОГ МАГАЦИНА - ПУМПА	4211	4	СШЕС, СШПС, СШДС, СШТ С, ГИМ						1
3	ЗАМЕНИК ПОСЛОВОЂЕ ГЛАВНОГ МАГАЦИНА	4185	4	СШЕС, СШПС, СШДС, СШТ С, ГИМ						1
4	ИЗДАВАЛАЦ ГОРИВА И МАЗИВА	3063	3	ОШ, КВ						2

УКУПНО СЕКТОР: **84** УКУПНО: **5**

БР РАДНОГ МЕСТА	НАЗИВ РАДНОГ МЕСТА	ШИФРА ПОСЛА	СТРУЧНА СПРЕМА	НАЗИВ ШКОЛЕ	ИСПИТ 646	ИСПИТ ОСТАЛО	ЗДРАВ 655	ЗДРАВ ОСТАЛО	РАДНИ СТАЖ	БР. ИЗВРШИЛАЦ А
1	2	3	4	5	6	6а	7	7а	8	9

СЕКТОР ЗА ПЛАН, РЕСТРУКТУРИРАЊЕ И САРАДЊУ СА МФИ

УПРАВА СЕКТОРА

1	ДИРЕКТОР СЕКТОРА	9006	7	ЕФ, ФДС, ФТС					3	1
2	ЗАМЕНИК ДИРЕКТОРА	9019	7	ЕФ, ФДС, ФТС					3	1
3	СТРУЧНИ САРАДНИК СЕКРЕТАР	4259	4	СШ СВИХ СТРУКА					1	1

УКУПНО: 3

ОДЕЉЕЊЕ ЗА ПЛАН И АНАЛИЗУ

1	НАЧЕЛНИК ОДЕЉЕЊА	9008	7	ЕФ, ФДС, ФТС					3	1
2	КОНТРОЛОР ЗА ПЛАН И АНАЛИЗУ ФИНАНСИЈСКИХ ПОКАЗАТЕЉА	7190	7	ЕФ, ФДС, ФТС					1	1
3	КОНТРОЛОР ЗА ПЛАН И АНАЛИЗУ ПОЛИТИКЕ ЗАРАДА И ЗАПОШЉАВАЊА	7190	7	ЕФ, ФДС, ФТС					1	1
4	КОНТРОЛОР ЗА ПЛАН И АНАЛИЗУ ИНВЕСТИЦИЈА И КАПИТАЛНИХ УЛАГАЊА	7190	7	ЕФ, СФ, ФДС, ФТС					1	1
5	ГЛАВНИ ПРОЈЕКТАНТ ЗА ПЛАН ОДРЖАВАЊА ЈАВНЕ ЖЕЛЕЗНИЧКЕ ИНФРАСТРУКТУРЕ	7170	7	ЕФ, СФ, ГФ, ЕТФ, ФТС, ФДС					1	1
6	ГЛАВНИ ОРГАНИЗАТОР ЗА ПРАЋЕЊЕ РЕАЛИЗАЦИЈЕ ПЛАНА	7170	7	ЕФ, ФДС, ФТС					1	1
7	ВОДЕЋИ ОРГАНИЗАТОР ЗА АНАЛИЗУ САОБРАЋАЈНЕ СТАТИСТИКЕ	7131	7	ЕФ, СФ, ФДС, ФТС					1	1
8	ОРГАНИЗАТОР ЗА ИЗРАДУ ПЛАНСКИХ ИЗВЕШТАЈА	7103	7	ЕФ, ФДС, ВШСС					1	1

УКУПНО: 8

ОДЕЉЕЊЕ ЗА РЕСТРУКТУРИРАЊЕ И САРАДЊУ СА МФИ

1	НАЧЕЛНИК ОДЕЉЕЊА	9008	7	ЕФ, ФДС, ФТС					3	1
2	КОНТРОЛОР РЕАЛИЗАЦИЈЕ ПРОЦЕСА РЕСТРУКТУРИРАЊА	7190	7	ЕФ, ПФ, ФТС, ФДС					1	1
3	КОНТРОЛОР РЕАЛИЗАЦИЈЕ ПРОЈЕКТА ФИНАНСИРАНИХ ИЗ МФИ	7190	7	ЕФ, ПФ, ФТС, ФДС					1	1
4	ГЛАВНИ ОРГАНИЗАТОР ЗА САРАДЊУ СА МФИ	7170	7	ЕФ, ПФ, ФТС, ФДС					1	1

УКУПНО СЕКТОР: 15 УКУПНО: 4

БР РАДНОГ МЕСТА	НАЗИВ РАДНОГ МЕСТА	ШИФРА ПОСЛА	СТРУЧНА СПРЕМА	НАЗИВ ШКОЛЕ	ИСПИТ 646	ИСПИТ ОСТАЛО	ЗДРАВ 655	ЗДРАВ ОСТАЛО	РАДНИ СТАЖ	БР. ИЗВРШИЛАЦ А
1	2	3	4	5	6	6а	7	7а	8	9

СЕКТОР ЗА НЕКРЕТНИНЕ

УПРАВА СЕКТОРА

1	ДИРЕКТОР СЕКТОРА	9006	7	ЕФ,ГФ,ПФ						1
2	ЗАМЕНИК ДИРЕКТОРА СЕКТОРА	9019	7	ЕФ,ГФ,ПФ						1

УКУПНО: 2

ОДЕЉЕЊЕ ЗА КОМЕРЦИЈАЛИЗАЦИЈУ НЕКРЕТНИНА

1	НАЧЕЛНИК	9008	7	ВСС, ВШ						1
2	КОНТРОЛОР	7190	7	ВСС, ВШ						4
3	ГЛАВНИ ОРГАНИЗАТОР	7170	6	ВСС, ВШ						6
4	ОРГАНИЗАТОР	7103	6	ВСС, ВШ						4
5	САМОСТАЛНИ ОРГАНИЗАТОР	6190	6	ВШ, ССС						5
6	ВИШИ СТРУЧНИ САРАДНИК	6150	4	ССС						1
7	СТРУЧНИ САРАДНИК	4259	4	ССС						2

УКУПНО: 23

ОДЕЉЕЊЕ ЗА ТЕХНИЧКУ ПОДРШКУ

1	НАЧЕЛНИК	9008	7	ФТС,ЕФ,ГФ						1
2	ОРГАНИЗАТОР	7103	6	ВСС, ВШ						1
3	САМОСТАЛНИ ОРГАНИЗАТОР	6190	4	ВШ, ССС						1
4	ВИШИ СТРУЧНИ САРАДНИК	6150	4	ССС						3

УКУПНО: 6

ОДЕЉЕЊЕ ЗА ТЕХНИЧКЕ ПОСЛОВЕ

1	НАЧЕЛНИК	9008	7	ФТС,ПФ, ГФ, ФЕС						1
2	КОНТРОЛОР	7190	7	ФТС,ПФ, ГФ, ФЕС						1
3	ГЛАВНИ ОРГАНИЗАТОР	7170	7	ВСС, ВШ						2
4	СТРУЧНИ САРАДНИК	4259	4	ССС						1

УКУПНО: 5

ОДЕЉЕЊЕ ЗА СТАМБЕНЕ ПОСЛОВЕ

1	НАЧЕЛНИК	9008	7	ВСС, ВШ						1
2	КОНТРОЛОР	7190	7	ВСС, ВШ						1
3	ГЛАВНИ ОРГАНИЗАТОР	7170	7	ВСС, ВШ						1
4	ОРГАНИЗАТОР	7103	6	ВСС, ВШ						3
5	ВИШИ СТРУЧНИ САРАДНИК	6150	4	ССС						1
6	СТРУЧНИ САРАДНИК	4259	4	ССС						2
7	РЕФЕРЕНТ	4216	4	ССС						1

УКУПНО СЕКТОР: 46

УКУПНО: 10

БР РАДНОГ МЕСТА	НАЗИВ РАДНОГ МЕСТА	ШИФРА ПОСЛА	СТРУЧНА СПРЕМА	НАЗИВ ШКОЛЕ	ИСПИТ 646	ИСПИТ ОСТАЛО	ЗДРАВ 655	ЗДРАВ ОСТАЛО	РАДНИ СТАЖ	БР. ИЗВРШИЛАЦ А
1	2	3	4	5	6	6а	7	7а	8	9

СЕКТОР ЗА ПРАВНЕ ПОСЛОВЕ

УПРАВА

1	ДИРЕКТОР СЕКТОРА	9006	7	ПФ		ДА			5	1
2	ЗАМЕНИК ДИРЕКТОРА СЕКТОРА	9019	7	ПФ					5	1
3	СЕКРЕТАР-АДМИНИСТАТОР	6100	6/4	ВШДС,СШДС						1

УКУПНО: 3

ОДЕЉЕЊЕ ЗА ЗАСТУПАЊЕ-БЕОГРАД

1	НАЧЕЛНИК ОДЕЉЕЊА	9008	7	ПФ		ДА			3	1
2	ГЛАВНИ ОРГАНИЗАТОР ЗА ПОСЛОВЕ ЗАСТУПАЊА	7170	7	ПФ		ДА			2	2
3	ВОДЕЋИ ОРГАНИЗАТОР У ИМОВИНСКО -ПРАВНИМ СПОРОВИМА	7131	6			ДА				1
4	РЕФЕРЕНТ ЗА ДОКУМЕНТАЦИЈУ И АДМИНИСТРАТИВНЕ ПОСЛОВЕ	6100	7	СШДС						1

УКУПНО: 5

ОДЕЉЕЊЕ ЗА УГОВАРАЊЕ И ПРАЋЕЊЕ И ПРИМЕНУ ПРОПИСА

1	РУКОВОДИЛАЦ ОДЕЉЕЊА	8908	7	ПФ					5	1
2	ГЛАВНИ ОРГАНИЗАТОР ЗА ПОСЛОВЕ УГОВАРАЊА У ИНФРАСТРУКТУРИ	7190	7	ПФ					3	2
3	ВОДЕЋИ ОРГАНИЗАТОР ЗА ПРАЋЕЊЕ И ПРИМЕНУ ПРОПИСА	7131	6	ПФ					1	1
4	РЕФЕРЕНТ ЗА ДОКУМЕНТАЦИЈУ И АДМИНИСТРАТИВНЕ ПОСЛОВЕ	6100	7	СШДС						1

УКУПНО: 4

ОДЕЉЕЊЕ ЗА ЗАСТУПАЊЕ-НИШ

1	РУКОВОДИЛАЦ ОДЕЉЕЊА	8908	7	ПФ		ДА			5	1
2	ГЛАВНИ ОРГАНИЗАТОР ЗА ПОСЛОВЕ ЗАСТУПАЊА	7163	7	ПФ		ДА			2	1
3	ГЛАВНИ ЗАСТУПНИК У ИМОВИНСКО-ПРАВНИМ СПОРОВИМА	7110	7	ПФ		ДА			1	1
4	ГЛАВНИ ЗАСТУПНИК У РАДНИМ СПОРОВИМА	7110	4	ПФ		ДА			1	1
5	САРАДНИК ЗА ДОКУМЕНТАЦИЈУ И АДМИНИСТРАТИВНЕ ПОСЛОВЕ	4160	7	СШДС						1

УКУПНО: 5

ОДЕЉЕЊЕ ЗА ЗАСТУПАЊЕ-НОВИ САД

1	РУКОВОДИЛАЦ ОДЕЉЕЊА	8908	7	ПФ		ДА			5	1
2	ГЛАВНИ ОРГАНИЗАТОР ЗА ПОСЛОВЕ ЗАСТУПАЊА	7163	7	ПФ		ДА			2	1
3	ВОДЕЋИ ОРГАНИЗАТОР У ИМОВИНСКО-ПРАВНЕ ПОСЛОВЕ	7131	7	ПФ		ДА			1	1
4	ГЛАВНИ ЗАСТУПНИК У ИМОВИНСКО-ПРАВНИМ СПОРОВИМА	7110	7	ПФ		ДА			1	1
5	ГЛАВНИ ЗАСТУПНИК У РАДНИМ СПОРОВИМА	7110	4	ПФ		ДА			1	1
6	САРАДНИК ЗА АДМИНИСТРАТИВНЕ ПОСЛОВЕ И ДОКУМЕНТАЦИЈУ	4187	7	СШДС						1

УКУПНО: 4

БР РАДНОГ МЕСТА	НАЗИВ РАДНОГ МЕСТА	ШИФРА ПОСЛА	СТРУЧНА СПРЕМА	НАЗИВ ШКОЛЕ	ИСПИТ 646	ИСПИТ ОСТАЛО	ЗДРАВ 655	ЗДРАВ ОСТАЛО	РАДНИ СТАЖ	БР. ИЗВРШИЛАЦ А
1	2	3	4	5	6	6a	7	7a	8	9

ОДЕЉЕЊЕ ЗА ЗАСТУПАЊЕ-КРАЉЕВО

1	РУКОВОДИЛАЦ ОДЕЉЕЊА	8908	7	ПФ		ДА			2	1
2	ГЛАВНИ ОРГАНИЗАТОР ЗА ПОСЛОВЕ ЗАСТУПАЊА	7163	7	ПФ		ДА			2	1
3	ГЛАВНИ ЗАСТУПНИК У ИМОВИНСКО-ПРАВНИМ СПОРОВИМА	7110	7	ПФ		ДА			1	1
4	ГЛАВНИ ЗАСТУПНИК У РАДНИМ СПОРОВИМА	7110	4	ПФ		ДА			1	1
5	САРАДНИК ЗА АДМИНИСТРАТИВНЕ ПОСЛОВЕ И ДОКУМЕНТАЦИЈУ	4187		СШДС						1

УКУПНО СЕКТОР: 29 УКУПНО: 3

БР РАДНОГ МЕСТА	НАЗИВ РАДНОГ МЕСТА	ШИФРА ПОСЛА	СТРУЧНА СПРЕМА	НАЗИВ ШКОЛЕ	ИСПИТ 646	ИСПИТ ОСТАЛО	ЗДРАВ 655	ЗДРАВ ОСТАЛО	РАДНИ СТАЖ	БР. ИЗВРШИЛАЦ А
1	2	3	4	5	6	6а	7	7а	8	9

СЕКТОР ЗА ЉУДСКЕ РЕСУРСЕ И ОПШТЕ ПОСЛОВЕ

УПРАВА СЕКТОРА

1	ДИРЕКТОР СЕКТОРА	9006	7	ПФ		ДА			3	1
2	ЗАМЕНИК ДИРЕКТОРА СЕКТОРА	9019	7	ПФ, ФЗР		ДА			3	1
3	ПОМОЋНИК ДИРЕКТОРА СЕКТОРА	9005	7	ФДС					3	1
4	РЕФЕРЕНТ - СЕКРЕТАР ЗА ОБРАДУ ДОКУМЕНТАЦИЈЕ	4251	4	СШДС						1

УКУПНО: 4

ОДЕЉЕЊЕ ЗА РАДНЕ ОДНОСЕ И ПРАЋЕЊЕ ПРОПИСА

1	НАЧЕЛНИК ОДЕЉЕЊА	9008	7	ПФ					2	1
2	КОНТРОЛОР ПРИМЕНЕ И ПРАЋЕЊА ПРОПИСА ИЗ РАДНИХ ОДНОСА	7190	7	ПФ,ФДС					2	1
3	ГЛАВНИ ОРГАНИЗАТОР ЗА ПРАЋЕЊЕ, ПРИМЕНУ ПРОПИСА ИЗ РАДН ИХ ОДНОСА И ЗАПОШЉАВАЊЕ	7170	7	ПФ,ФДС					1	1
4	ВИШИ СТРУЧНИ САРАДНИК ЗА ЕВИДЕНЦИЈУ И ДОКУМЕНТАЦИЈУ ЉУДСКИХ РЕСУРСА	6150	6/4	ВШТС, ВШДС, СШТС, СШДС						2

УКУПНО: 5

ОДЕЉЕЊЕ ЗА РАЗВОЈ И УПРАВЉАЊЕ ЉУДСКИМ РЕСУРСИМА

1	НАЧЕЛНИК ОДЕЉЕЊА	9008	7	ПФ,ФОН, ФДС					2	1
2	КОНТРОЛОР ПЛАНИРАЊА И РАЗВОЈА ЉУДСКИХ РЕСУРСА	7190	7	ПФ,ФДС					1	1
3	ВОДЕЋИ ОРГАНИЗАТОР ЗА РЕАЛИЗАЦИЈУ ПЛАНА ОБРАЗОВАЊА	7131	7	ПФ,ФОН, ФДС,ФТС						1
4	ГЛАВНИ ОРГАНИЗАТОР БИБЛИОТЕКЕ	7170	7	ФДС		ДА				1

УКУПНО: 4

СЛУЖБА ЗА МАРКЕТИНГ, ПРОМОЦИЈУ И ТУРИСТИЧКУ ДЕЛАТНОСТ

5	ШЕФ СЛУЖБЕ	7190	7	ФДС,ФТС						1
6	ГЛАВНИ ОРГАНИЗАТОР ЗА САРАДЊУ СА ИНО ТУР ОПЕРАТЕРИМА	7170	7	ФДС,ФТС						1
7	ОРГАНИЗАТОР ЗА ПРОМОТИВНЕ АКТИВНОСТИ	7105	7	ФДС						1
8	ОРГАНИЗАТОР МУЗЕЈСКИХ АКТИВНОСТИ У ПОЖЕГИ	7103	7/6	ФДС,ВШДС						1

УКУПНО: 4

ОДЕЉЕЊЕ ЗА ОПШТЕ ПОСЛОВЕ

1	НАЧЕЛНИК ОДЕЉЕЊА	9008	7	ПФ, ФДС					2	1
2	САМОСТАЛНИ СТРУЧНИ САРАДНИК	6190	6	ФДС,ФТС						1
3	РЕФЕРЕНТ ПИСАРНИЦЕ	4216	4	СШПС, СШДС, ГИМ						2

БР РАДНОГ МЕСТА	НАЗИВ РАДНОГ МЕСТА	ШИФРА ПОСЛА	СТРУЧНА СПРЕМА	НАЗИВ ШКОЛЕ	ИСПИТ 646	ИСПИТ ОСТАЛО	ЗДРАВ 655	ЗДРАВ ОСТАЛО	РАДНИ СТАЖ	БР. ИЗВРШИЛАЦ А
1	2	3	4	5	6	6а	7	7а	8	9

4	ОПЕРАТЕР НА РАЧУНАРУ	4160	3	ЗГ СШ,ДО 1Г СШ						1
5	УМНОЖАВАЊЕ МАТЕРИЈАЛА	4187	4	ЗГ СШ						1

УКУПНО: 6

ОДЕЉЕЊЕ ЗА ПРАВНЕ И КАДРОВСКЕ ПОСЛОВЕ У БЕОГРАДУ

1	РУКОВОДИЛАЦ ОДЕЉЕЊА	8908	7	ПФ					3	1
2	ГЛАВНИ ОРГАНИЗАТОР ЗА ПРАВНЕ,КАДРОВСКЕ И ОПШТЕ ПОСЛОВЕ	7170	7	ПФ					3	1
3	ОРГАНИЗАТОР ЗА РАДНЕ ОДНОСЕ	7103	7	ФДС,ФТС						3
4	ВОДЕЋИ ОРГАНИЗАТОР ЗА КАДРОВСКЕ И ОПШТЕ ПОСЛОВЕ	6100	6	ВШПС, ВШДС						3
5	ВОДЕЋИ ОРГАНИЗАТОР ЗА РАДНЕ ОДНОСЕ	6100	6	ВШПС, ВШДС						3
6	САРАДНИК ЗА РАДНЕ ОДНОСЕ	4160	4	СВЕ СШ						5
7	РАЧУНОПОЛАГАЋ ОСНОВНИХ СРЕДСТАВА И СИТНОГ ИНВЕНТАРА	4217	4	СВЕ СШ						2
8	ОПЕРАТЕР НА РАЧУНАРУ	4160	3	ЗГ СШ,ДО 1Г СШ						1

УКУПНО: 19

ОДЕЉЕЊЕ ЗА ПРАВНЕ И КАДРОВСКЕ ПОСЛОВЕ У НИШУ

1	РУКОВОДИЛАЦ ОДЕЉЕЊА	8908	7	ПФ					3	1
2	ГЛАВНИ ОРГАНИЗАТОР ЗА ПРАВНЕ,КАДРОВСКЕ И ОПШТЕ ПОСЛОВЕ	7170	7	ПФ					3	1
3	ОРГАНИЗАТОР ЗА ПРАВНЕ,КАДРОВСКЕ И ОПШТЕ ПОСЛОВЕ	7103	7	ФДС					1	1
4	САМОСТАЛНИ ОРГАНИЗАТОР ЗА СОЦИЈАЛНУ ЗАШТИТУ	6190	6	ВШДС						1
5	ВОДЕЋИ ПРАВНИК ЗА ОПШТЕ ПОСЛОВЕ	7051	7/6	ПФ,ВШДС						1
6	ВОДЕЋИ ОРГАНИЗАТОР ЗА КАДРОВСКЕ И ОПШТЕ ПОСЛОВЕ	6100	6	ВШДС						2
7	ВОДЕЋИ ОРГАНИЗАТОР ЗА РАДНЕ ОДНОСЕ	6100	6	ВШДС						2
8	ВОЂА ГРУПЕ ЗА КАДРОВСКЕ И ОПШТЕ ПОСЛОВЕ	4217	4	СВЕ СШ						1
9	САРАДНИК ЗА КАДРОВСКУ ДОКУМЕНТАЦИЈУ	4160	4	СВЕ СШ						2
10	САРАДНИК ЗА РАДНЕ ОДНОСЕ	4160	4	СВЕ СШ						3
11	ОПЕРАТЕР НА РАЧУНАРУ	4160	3	ЗГ СШ,ДО 1Г СШ						1
12	ОРГАНИЗАТОР ЗА ПРАВНЕ,КАДРОВСКЕ И ОПШТЕ ПОСЛОВЕ	7106	7	ФДС						1

УКУПНО: 17

ОДЕЉЕЊЕ ЗА ПРАВНЕ И КАДРОВСКЕ ПОСЛОВЕ У НОВОМ САДУ

1	РУКОВОДИЛАЦ ОДЕЉЕЊА	8908	7	ПФ					3	1
2	ГЛАВНИ ОРГАНИЗАТОР ЗА ПРАВНЕ,КАДРОВСКЕ И ОПШТЕ ПОСЛОВЕ	7170	7	ПФ						1
3	ВОДЕЋИ ОРГАНИЗАТОР ЗА РАДНЕ ОДНОСЕ	7131	7	ПФ						2
4	ОРГАНИЗАТОР ЗА ПРАВНЕ,КАДРОВСКЕ И ОПШТЕ ПОСЛОВЕ	7103	7	ПФ						2
5	ОРГАНИЗАТОР ЗА СОЦИЈАЛНУ ЗАШТИТУ	7103	7	ФДС						1

БР РАДНОГ МЕСТА	НАЗИВ РАДНОГ МЕСТА	ШИФРА ПОСЛА	СТРУЧНА СПРЕМА	НАЗИВ ШКОЛЕ	ИСПИТ 646	ИСПИТ ОСТАЛО	ЗДРАВ 655	ЗДРАВ ОСТАЛО	РАДНИ СТАЖ	БР. ИЗВРШИЛАЦ А
1	2	3	4	5	6	6а	7	7а	8	9

6	ВОДЕЋИ ОРГАНИЗАТОР ЗА КАДРОВСКЕ И ОПШТЕ ПОСЛОВЕ	6100	6	ВШДС						1
7	САРАДНИК ЗА РАДНЕ ОДНОСЕ	4160	4	СВЕ СШ						3
8	САРАДНИК ЗА КАДРОВСКУ ДОКУМЕНТАЦИЈУ	4160	4	СВЕ СШ						3
9	РАЧУНОПОЛАГАЧ ОСНОВНИХ СРЕДСТАВА И СИТНОГ ИВЕНТАРА	4217	4	СШДС						1

УКУПНО: 15

ОДЕЉЕЊЕ ЗА ПРАВНЕ И КАДРОВСКЕ ПОСЛОВЕ У СУБОТИЦИ

1	РУКОВОДИЛАЦ ОДЕЉЕЊА	8908	7	ПФ					3	1
2	ГЛАВНИ ОРГАНИЗАТОР ЗА ПРАВНЕ,КАДРОВСКЕ И ОПШТЕ ПОСЛОВЕ	7170	7	ПФ						1
3	ВОДЕЋИ ОРГАНИЗАТОР ЗА РАДНЕ ОДНОСЕ	6100	6	ВШДС						1
4	САРАДНИК ЗА КАДРОВСКЕ И ОПШТЕ ПОСЛОВЕ	4160	4	ВШДС, СШДС						1
5	САРАДНИК ЗА РАДНЕ ОДНОСЕ	4160	4	СШДС						1
6	ОПЕРАТЕР НА РАЧУНАРУ	4160	3	ЗГ СШ,ДО 1Г СШ						1

УКУПНО: 6

ОДЕЉЕЊЕ ЗА ПРАВНЕ И КАДРОВСКЕ ПОСЛОВЕ У РУМИ

1	РУКОВОДИЛАЦ ОДЕЉЕЊА	8908	7	ПФ					3	1
2	ГЛАВНИ ОРГАНИЗАТОР ЗА ПРАВНЕ,КАДРОВСКЕ И ОПШТЕ ПОСЛОВЕ	7170	7	ПФ						1
3	ОРГАНИЗАТОР ЗА ПРАВНЕ,КАДРОВСКЕ И ОПШТЕ ПОСЛОВЕ	7103	7	ФДС						1
4	ОРГАНИЗАТОР ЗА ЉУДСКЕ РЕСУРСЕ И ОПШТЕ И ПОСЛОВЕ	7103	7	ФДС						1
5	ВОДЕЋИ ОРГАНИЗАТОР ЗА КАДРОВСКЕ,ОПШТЕ И ПОСЛОВЕ СОЦИЈА ЛНЕ ЗАШТИТЕ	6100	6	ВШПС, ВШДС						1
6	САРАДНИК ЗА КАДРОВСКЕ И ОПШТЕ ПОСЛОВЕ	4160	4	СШДС						1
7	ОПЕРАТЕР НА РАЧУНАРУ	4160	3	ЗГ СШ,ДО 1Г СШ						1

УКУПНО: 7

СЛУЖБА ЗА ПРАВНЕ И КАДРОВСКЕ ПОСЛОВЕ У ПАНЧЕВУ

1	ШЕФ СЛУЖБЕ	7180	7	ПФ					3	1
2	ОРГАНИЗАТОР ЗА КАДРОВСКЕ И ОПШТЕ ПОСЛОВЕ	7103	7	ФДС						1
3	ВОДЕЋИ ОРГАНИЗАТОР ЗА КАДРОВСКЕ ПОСЛОВЕ И ОБРАЗОВАЊЕ	6100	6	ВШПС, ВШДС						1
4	САРАДНИК ЗА РАДНЕ ОДНОСЕ	4160	4	СШДС						1

УКУПНО: 4

СЛУЖБА ЗА ПРАВНЕ И КАДРОВСКЕ ПОСЛОВЕ У ЗРЕЊАНИНУ

1	ШЕФ СЛУЖБЕ	7180	7	ПФ					3	1
2	САРАДНИК ЗА РАДНЕ ОДНОСЕ	4160	4	СШДС						1
3	РАЧУНОПОЛАГАЧ ОСНОВНИХ СРЕДСТАВА И СИТНОГ ИНВЕНТАРА	4215	4	СВЕ СШ						1

УКУПНО: 3

БР РАДНОГ МЕСТА	НАЗИВ РАДНОГ МЕСТА	ШИФРА ПОСЛА	СТРУЧНА СПРЕМА	НАЗИВ ШКОЛЕ	ИСПИТ 646	ИСПИТ ОСТАЛО	ЗДРАВ 655	ЗДРАВ ОСТАЛО	РАДНИ СТАЖ	БР. ИЗВРШИЛАЦ А
1	2	3	4	5	6	6а	7	7а	8	9

ОДЕЉЕЊЕ ЗА ПРАВНЕ И КАДРОВСКЕ ПОСЛОВЕ У ЛАПОВУ

1	РУКОВОДИЛАЦ ОДЕЉЕЊА	8908	7	ПФ					3	1
2	ОРГАНИЗАТОР ЗА ЗАЈЕДНИЧКЕ ПОСЛОВЕ	7103	7	ФДС						1
3	ВОДЕЋИ ОРГАНИЗАТОР ЗА КАДРОВСКЕ И ОПШТЕ ПОСЛОВЕ	6100	6	ВШДС						1
4	САРАДНИК ЗА РАДНЕ ОДНОСЕ	4160	4	СВЕ СШ						2
5	САРАДНИК ЗА КАДРОВСКУ ДОКУМЕНТАЦИЈУ	4160	4	СВЕ СШ						1

УКУПНО: 6

ОДЕЉЕЊЕ ЗА ПРАВНЕ И КАДРОВСКЕ ПОСЛОВЕ У УЖИЦУ

1	РУКОВОДИЛАЦ ОДЕЉЕЊА	8908	7	ПФ					3	1
2	ВОДЕЋИ ОРГАНИЗАТОР ЗА ОПШТЕ ПОСЛОВЕ	7131	7	ФДС						1
3	ОРГАНИЗАТОР ЗА ОПШТЕ ПОСЛОВЕ	7103	7	ФДС,ФТС						1
4	ВОДЕЋИ ОРГАНИЗАТОР ЗА КАДРОВСКЕ ПОСЛОВЕ И ОБРАЗОВАЊЕ	6100	6	ВШДС, ВШТС						3
5	САРАДНИК ЗА КАДРОВСКЕ И ОПШТЕ ПОСЛОВЕ	4160	4	СВЕ СШ						1
6	САРАДНИК ЗА КАДРОВСКУ ДОКУМЕНТАЦИЈУ	4160	4	СВЕ СШ						1
7	САРАДНИК ЗА РАДНЕ ОДНОСЕ	4160	4	СВЕ СШ						1
8	ОПЕРАТЕР НА РАЧУНАРУ	4160	3	ЗГ СШ,ДО 1Г СШ						1

УКУПНО: 10

СЛУЖБА ЗА ПРАВНЕ И КАДРОВСКЕ ПОСЛОВЕ У ЗАЈЕЧАРУ

1	ШЕФ СЛУЖБЕ	7180	7	ПФ					3	1
2	ВОДЕЋИ ОРГАНИЗАТОР ЗА ПРИМЕНУ ПРОПИСА	7131	7	ФТС,ФДС						1
3	САМОСТАЛНИ ОРГАНИЗАТОР ЗА РАДНЕ ОДНОСЕ	6190	6	ВШДС, ВШТС						1
4	САРАДНИК ЗА РАДНЕ ОДНОСЕ	4160	4	СВЕ СШ						1

УКУПНО: 4

ОДЕЉЕЊЕ ЗА ПРАВНЕ И КАДРОВСКЕ ПОСЛОВЕ У КРАЉЕВУ

1	РУКОВОДИЛАЦ ОДЕЉЕЊА	8908	7	ПФ					3	1
2	ГЛАВНИ ОРГАНИЗАТОР ЗА ПРАВНЕ,КАДРОВСКЕ И ОПШТЕ ПОСЛОВЕ	7170	7	ФДС						1
3	САРАДНИК ЗА КАДРОВСКЕ И ОПШТЕ ПОСЛОВЕ	6100	6	ВШПС						3
4	САРАДНИК ЗА РАДНЕ ОДНОСЕ	4160	4	СВЕ СШ						2

УКУПНО: 7

СЛУЖБА ЗА ПРАВНЕ И КАДРОВСКЕ ПОСЛОВЕ У ПОЖАРЕВЦУ

1	ШЕФ СЛУЖБЕ	7180	7	ПФ					3	1
2	ВОДЕЋИ ОРГАНИЗАТОР ЗА КАДРОВСКЕ И ОПШТЕ ПОСЛОВЕ	6100	6	ВШДС, ВШТС						1
3	САРАДНИК ЗА РАДНЕ ОДНОСЕ	4160	4	СВЕ СШ					2	1

УКУПНО: 3

БР РАДНОГ МЕСТА	НАЗИВ РАДНОГ МЕСТА	ШИФРА ПОСЛА	СТРУЧНА СПРЕМА	НАЗИВ ШКОЛЕ	ИСПИТ 646	ИСПИТ ОСТАЛО	ЗДРАВ 655	ЗДРАВ ОСТАЛО	РАДНИ СТАЖ	БР. ИЗВРШИЛАЦ А
1	2	3	4	5	6	6а	7	7а	8	9

СЛУЖБА ЗА ПРАВНЕ И КАДРОВСКЕ ПОСЛОВЕ У КОСОВУ ПОЉУ

1	ШЕФ СЛУЖБЕ	7180	7	ПФ					3	1
2	ОРГАНИЗАТОР ЗА ПРАВНЕ,КАДРОВСКЕ И ОПШТЕ ПОСЛОВЕ	7103	7	ФДС						1
3	САРАДНИК ЗА РАДНЕ ОДНОСЕ	4160	4	СШДС						1
4	САРАДНИК ЗА СОЦИЈАЛНУ ЗАШТИТУ	4185	4	СШДС						1
5	ОПЕРАТЕР НА РАЧУНАРУ	4160	3	ЗГ СШ,ДО 1Г СШ						1
6	ШЕФ СЛУЖБЕ ЗА НАБАВНО-СТОВАРИШНЕ ПОСЛОВЕ	7180	7	ЕФ,ФТС, ФДС		ДА			3	1
7	ВИШИ ОРГАНИЗАТОР ЗА НАБАВКЕ	6100	6	ВШЕС, ВШПС						1
8	САРАДНИК ЗА ТЕХНИЧКЕ ПОСЛОВЕ	4065	4	СШЕС, СШПС, СШДС, ГИМ						1
9	ПОСЛОВОЂА ГЛАВНОГ МАГАЦИНА	4211	4	СШЕС,СШПС						1
10	СКЛАДИШТАР У ГЛАВНОМ МАГАЦИНУ	3063	3	ОШ						3
11	ИЗДАВАЛАЦ ГОРИВА И МАЗИВА	3042	3	СШЕС,СШТС						3

УКУПНО СЕКТОР: 139

УКУПНО: 15

БР РАДНОГ МЕСТА	НАЗИВ РАДНОГ МЕСТА	ШИФРА ПОСЛА	СТРУЧНА СПРЕМА	НАЗИВ ШКОЛЕ	ИСПИТ 646	ИСПИТ ОСТАЛО	ЗДРАВ 655	ЗДРАВ ОСТАЛО	РАДНИ СТАЖ	БР. ИЗВРШИЛАЦ А
1	2	3	4	5	6	6а	7	7а	8	9

ЦЕНТАР ЗА БЕЗБЕДНОСТ И ЗДРАВЉЕ НА РАДУ И ЗАШТИТУ ЖИВОТНЕ СРЕДИНЕ

УПРАВА ЦЕНТРА

1	ДИРЕКТОР ЦЕНТРА	9006	7	ФЗР,ФДС, ФТС		ДА			10	1
2	ЗАМЕНИК ДИРЕКТОРА ЦЕНТРА	9019	7	ПФ,ФДС,ФТС					5	1

УКУПНО: 2

ОДЕЉЕЊЕ ЗА БЕЗБЕДНОСТ И ЗДРАВЉЕ НА РАДУ

1	НАЧЕЛНИК ОДЕЉЕЊА ЗА БЕЗБЕДНОСТ И ЗДРАВЉЕ НА РАДУ	9008	7	ФЗР,ФТС	ДА	ДА			5	1
2	САМОСТАЛНИ СТРУЧНИ САРАДНИК ЗА ПОСЛОВЕ ОСИГУРАЊА	6190	6	ВШТС,ВШДС						1
3	ИНЖЕЊЕР ЗА ЗДРАВСТВЕНУ ЗАШТИТУ	7044	6	ВШЗР						1
4	СТРУЧНИ САРАДНИК ЗА БЕЗБЕДНОСТ И ЗДРАВЉЕ НА РАДУ	4259	4	СШЕТС,СШМС	ДА					1

УКУПНО: 4

СЛУЖБА ЗА ПРОЦЕНУ РИЗИКА И ОСПОСОБЉАВАЊЕ ЗА БЕЗБЕДАН И ЗДРАВ РАД

1	КОНТРОЛОР ЗА ПРОЦЕНУ РИЗИКА	7190	7	ФЗР,ФТС	ДА	ДА			5	1
2	ИНЖЕЊЕР ЗА ПРОЦЕНУ РИЗИКА	7060	7	ФДС,ФТС, ВШТС,ВШДС		ДА				1
3	СТРУЧНИ САРАДНИК ЗА АНАЛИЗУ ПОВРЕДА НА РАДУ	4259	4	СШЕТС,СШМС	ДА					1

УКУПНО: 3

ОДЕЉЕЊЕ ЗА ЗАШТИТУ ЖИВОТНЕ СРЕДИНЕ

1	НАЧЕЛНИК ОДЕЉЕЊА ЗА ЗАШТИТУ ЖИВОТНЕ СРЕДИНЕ	9008	7	ФДС,ФТС					5	1
2	КОНТРОЛОР ЗА ЗАШТИТУ ЖИВОТНЕ СРЕДИНЕ	7190	7	ФДС						1
3	ВОДЕЋИ ИНЖЕЊЕР ЗА ЗАШТИТУ ЖИВОТНЕ СРЕДИНЕ	7131	7	ФДС						1
4	ОРГАНИЗАТОР ЗА ЗАШТИТУ ЖИВОТНЕ СРЕДИНЕ	7103	7	ФТС,ФДС						1
5	ОРГАНИЗАТОР ЗА ЕКСТЕРНЕ И ИНТЕРНЕ ПРОВЕРЕ	7103	7	ФТС,ФДС						1

УКУПНО: 5

ОДЕЉЕЊЕ ЗА КОРИШЋЕЊЕ И ОДРЖАВАЊЕ ДРУМСКИХ ВОЗИЛА

1	РУКОВДИЛАЦ ОДЕЉЕЊА ЗА КОРИШЋЕЊЕ И ОДРЖАВАЊЕ ДРУМСКИХ ВОЗИЛА	8908	7	ФДС,ФТС					2	1
2	ВОДЕЋИ ОРГАНИЗАТОР ЗА АНАЛИТИЧКО ПРАЋЕЊЕ ТРОШКОВА, ОДРЖАВАЊЕ И КОРИШЋЕЊА ДРУМСКИХ ВОЗИЛА	7131	7	ФДС,ФТС, ВШТС,ВШДС						1
3	ОРГАНИЗАТОР ЗА ПРАЋЕЊЕ КОРИШЋЕЊА ДРУМСКИХ ВОЗИЛА	7103	7	ФДС,ФТС, ВШТС,ВШДС						1
4	ВОЗАЧ	4214	4	СШ						4

УКУПНО: 7

БР РАДНОГ МЕСТА	НАЗИВ РАДНОГ МЕСТА	ШИФРА ПОСЛА	СТРУЧНА СПРЕМА	НАЗИВ ШКОЛЕ	ИСПИТ 646	ИСПИТ ОСТАЛО	ЗДРАВ 655	ЗДРАВ ОСТАЛО	РАДНИ СТАЖ	БР. ИЗВРШИЛАЦ А
1	2	3	4	5	6	6а	7	7а	8	9

СЛУЖБА ЗА БЕЗБЕДНОСТ И ЗДРАВЉЕ НА РАДУ У БЕОГРАДУ СА ПОЖАРЕВЦЕМ

1	ВОДЕЋИ ОРГАНИЗАТОР ЗА БЕЗБЕДНОСТ И ЗДРАВЉЕ НА РАДУ	7131	7	ФДС,ФТС		ДА			5	1
2	ОРГАНИЗАТОР ЗА БЕЗБЕДНОСТ И ЗДРАВЉЕ НА РАДУ	7103	7	ФДС,ФТС, ВШТС,ВШДС		ДА				1
3	САМОСТАЛНИ СТРУЧНИ САРАДНИК ЗА БЕЗБЕДНОСТ И ЗДРАВЉЕ НА РАДУ	6190	6	ВШТС,ВШДС		ДА				1
4	ВОДЕЋИ ОРГАНИЗАТОР ЗА БЕЗБЕДНОСТ И ЗДРАВЉЕ НА РАДУ	6100	6	ВШТС,ВШДС		ДА				1
5	РЕФЕРЕНТ ЗА СРЕДСТВА И ОПРЕМУ ЛИЧНЕ ЗАШТИТЕ НА РАДУ И СЛУЖБЕНУ ОДЕГУ	4216	4	СШ						1
6	САРАДНИК ЗА СРЕДСТВА И ОПРЕМУ ЛИЧНЕ ЗАШТИТЕ НА РАДУ И СЛУЖБЕНУ ОДЕГУ	4160	4	СВЕ СШ						3

УКУПНО: 8

СЛУЖБА ЗА БЕЗБЕДНОСТ И ЗДРАВЉЕ НА РАДУ У НИШУ

1	ШЕФ СЛУЖБЕ ЗА БЕЗБЕДНОСТ И ЗДРАВЉЕ НА РАДУ	7180	7	ФДС,ФТС		ДА			5	1
2	ВОДЕЋИ ОРГАНИЗАТОР ЗА БЕЗБЕДНОСТ И ЗДРАВЉЕ НА РАДУ	6100	6	ВШТС,ВШДС		ДА				1
3	САМОСТАЛНИ СТРУЧНИ САРАДНИК ЗА БЕЗБЕДНОСТ И ЗДРАВЉЕ НА РАДУ	6190	6	ВШЗР						1
4	СТРУЧНИ САРАДНИК ЗА ПРЕГЛЕД И ИСПИТИВАЊЕ УРЕЂАЈА ЗА ЗАВАРИВАЊЕ И СЕРТИФИКАЦИЈУ ЗАВАРИВАЧА	4259	4	СШЕТС,СШМС						2
5	САРАДНИК ЗА СРЕДСТВА И ОПРЕМУ ЛИЧНЕ ЗАШТИТЕ НА РАДУ И СЛУЖБЕНУ ОДЕГУ	4160	4	СВЕ СШ						1

УКУПНО: 6

СЛУЖБА ЗА БЕЗБЕДНОСТ И ЗДРАВЉЕ НА РАДУ У НОВОМ САДУ

1	ШЕФ СЛУЖБЕ ЗА БЕЗБЕДНОСТ И ЗДРАВЉЕ НА РАДУ	7180	7	ФДС,ФТС		ДА			5	1
2	ВОДЕЋИ ИНЖЕЊЕР ЗА БЕЗБЕДНОСТ И ЗДРАВЉЕ НА РАДУ	7103	7	ФДС,ФТС, ВШТС,ВШДС		ДА				1
3	ВОДЕЋИ ОРГАНИЗАТОР ЗА БЕЗБЕДНОСТ И ЗДРАВЉЕ НА РАДУ	6100	6	ВШТС,ВШДС		ДА				1

УКУПНО: 3

СЛУЖБА ЗА БЕЗБЕДНОСТ И ЗДРАВЉЕ НА РАДУ У СУБОТИЦИ

1	ВОДЕЋИ ОРГАНИЗАТОР ЗА БЕЗБЕДНОСТ И ЗДРАВЉЕ НА РАДУ	6100	6	ВШТС,ВШДС		ДА				2
2	САРАДНИК ЗА СРЕДСТВА И ОПРЕМУ ЛИЧНЕ ЗАШТИТЕ НА РАДУ И СЛУЖБЕНУ ОДЕГУ	4160	4	СВЕ СШ						1

УКУПНО: 3

СЛУЖБА ЗА БЕЗБЕДНОСТ И ЗДРАВЉЕ НА РАДУ У ПАНЧЕВУ СА ЗРЕЊАНИНОМ

1	ВОДЕЋИ ИНЖЕЊЕР ЗА БЕЗБЕДНОСТ И ЗДРАВЉЕ НА РАДУ	7103	7	ФДС,ФТС, ВШТС,ВШДС		ДА				1
2	ВИШИ СТРУЧНИ САРАДНИК ЗА БЕЗБЕДНОСТ И ЗДРАВЉЕ НА РАДУ	6150	6	ВШТС,ВШДС		ДА				1
3	РЕФЕРЕНТ ЗА БЕЗБЕДНОСТ И ЗДРАВЉЕ НА РАДУ	4216	4	СВЕ СШ						1

УКУПНО: 3

БР РАДНОГ МЕСТА	НАЗИВ РАДНОГ МЕСТА	ШИФРА ПОСЛА	СТРУЧНА СПРЕМА	НАЗИВ ШКОЛЕ	ИСПИТ 646	ИСПИТ ОСТАЛО	ЗДРАВ 655	ЗДРАВ ОСТАЛО	РАДНИ СТАЖ	БР. ИЗВРШИЛАЦА
1	2	3	4	5	6	6а	7	7а	8	9

СЛУЖБА ЗА БЕЗБЕДНОСТ И ЗДРАВЉЕ НА РАДУ У РУМИ

1	ОРГАНИЗАТОР ЗА БЕЗБЕДНОСТ И ЗДРАВЉЕ НА РАДУ	7103	7	ФДС,ФТС, ВШТС,ВШДС		ДА			2	1
2	ВОДЕЋИ ОРГАНИЗАТОР ЗА БЕЗБЕДНОСТ И ЗДРАВЉЕ НА РАДУ	6100	6	ВШТС,ВШДС		ДА				1

УКУПНО: 2

СЛУЖБА ЗА БЕЗБЕДНОСТ И ЗДРАВЉЕ НА РАДУ У КРАЉЕВУ СА КОСОВО ПОЉЕМ

1	ВОДЕЋИ ИНЖЕЊЕР ЗА БЕЗБЕДНОСТ И ЗДРАВЉЕ НА РАДУ	7103	7	ФТС,ФДС		ДА				1
2	ГЛАВНИ ОРГАНИЗАТОР ЗА БЕЗБЕДНОСТ И ЗДРАВЉЕ НА РАДУ	6100	6	ВШТС,ВШДС		ДА				3

УКУПНО: 4

СЛУЖБА ЗА БЕЗБЕДНОСТ И ЗДРАВЉЕ НА РАДУ У УЖИЦУ

1	ВОДЕЋИ ОРГАНИЗАТОР ЗА БЕЗБЕДНОСТ И ЗДРАВЉЕ НА РАДУ	6100	6	ВШТС,ВШДС		ДА				2
2	САРАДНИК ЗА СРЕДСТВА И ОПРЕМУ ЗА ЛИЧНУ ЗАШТИТУ НА РАДУ И СЛУЖБЕНУ ОДЕЋУ	4217	4	СШ						1

УКУПНО: 3

СЛУЖБА ЗА БЕЗБЕДНОСТ И ЗДРАВЉЕ НА РАДУ У ЛАПОВУ

1	ВИШИ СТРУЧНИ САРАДНИК ЗА БЕЗБЕДНОСТ И ЗДРАВЉЕ НА РАДУ	6150	6	ВШТС,ВШДС		ДА				1
2	САРАДНИК ЗА СРЕДСТВА И ОПРЕМУ ЛИЧНЕ ЗАШТИТЕ НА РАДУ И СЛУЖБЕНУ ОДЕЋУ	4160	4	СВЕ СШ						1

УКУПНО: 2

СЛУЖБА ЗА БЕЗБЕДНОСТ И ЗДРАВЉЕ НА РАДУ У ЗАЈЕЧАРУ

1	ВОДЕЋИ ОРГАНИЗАТОР ЗА БЕЗБЕДНОСТ И ЗДРАВЉЕ НА РАДУ	6100	6	ВШТС,ВШДС		ДА				2
---	--	------	---	-----------	--	----	--	--	--	---

УКУПНО ЦЕНТАР: 57 УКУПНО: 2

БР РАДНОГ МЕСТА	НАЗИВ РАДНОГ МЕСТА	ШИФРА ПОСЛА	СТРУЧНА СПРЕМА	НАЗИВ ШКОЛЕ	ИСПИТ 646	ИСПИТ ОСТАЛО	ЗДРАВ 655	ЗДРАВ ОСТАЛО	РАДНИ СТАЖ	БР. ИЗВРШИЛАЦ А
1	2	3	4	5	6	6а	7	7а	8	9

СЕКТОР ЗА РАЗВОЈ

УПРАВА

1	ДИРЕКТОР СЕКТОРА	9006	7	СФ, ГФ, ЕТФ,					5	1
2	ЗАМЕНИК ДИРЕКТОРА СЕКТОРА	9019	7	СФ, ГФ, ЕТФ,	ДА				5	1
3	СТРУЧНИ САРАДНИК	4259	4	СВЕ СШ					1	1
4	ВОЗАЧ	4216	4	СШТС,СШДС		ДА			3	1

УКУПНО: 4

ОДЕЉЕЊЕ ЗА РАЗВОЈ ИНФРАСТРУКТУРЕ И ИНТЕРОПЕРАБИЛНОСТ

1	НАЧЕЛНИК ОДЕЉЕЊА ЗА РАЗВОЈ ИНФРАСТРУКТУРЕ И ИНТЕРОПЕРАБИЛНОСТ	9008	7	СФ,ГФ,ЕТФ	ДА				3	1
2	КОНТРОЛОР ЗА ПРОЈЕКТЕ ОД ПОСЕБНОГ ЗНАЧАЈА	7190	7	СФ,ГФ,ЕТФ	ДА				3	1
3	РУКОВОДИЛАЦ ПРОЈЕКТА ЗА УРБАНИЗАМ	7180	7	СФ, ПМФ					3	1
4	РУКОВОДИЛАЦ ПРОЈЕКТА ЗА ИНОВАЦИЈЕ	7180	7	ФТС	ДА				3	1
5	ГЛАВНИ ПРОЈЕКТАНТ ЗА ЕНЕРГЕТСКУ ЕФИКАСНОСТ	7170	7	ФТС	ДА				3	1
6	ГЛАВНИ ПРОЈЕКТАНТ ЗА РАЗВОЈ ИНФРАСТРУКТУРЕ	7170	7	СФ,ГФ,ЕТФ	ДА				3	2
7	ГЛАВНИ ПРОЈЕКТАНТ ЗА ИНТЕРОПЕРАБИЛНОСТ	7170	7	ФДС,ФТС					3	1
8	САМОСТАЛНИ ОРГАНИЗАТОР	6190	6	ВШДС,ВШТС					1	1

УКУПНО: 9

ОДЕЉЕЊЕ ЗА ТЕХНИЧКЕ УСЛОВЕ И САГЛАСНОСТИ

1	НАЧЕЛНИК ОДЕЉЕЊА ЗА ТЕХНИЧКЕ УСЛОВЕ И САГЛАСНОСТИ	9008	7	СФ,ГФ,ЕТФ	ДА				3	1
2	ШЕФ СЛУЖБЕ ЗА ТЕХНИЧКЕ УСЛОВЕ	7180	7	ФТС	ДА				3	1
3	РУКОВОДИЛАЦ ПРОЈЕКТА ЗА ТЕХНИЧКЕ УСЛОВЕ	7180	7	СФ,ГФ,ЕТФ	ДА				3	2
4	ШЕФ СЛУЖБЕ ЗА КОНАЧНЕ САГЛАСНОСТИ	7180	7	СФ,ГФ,ЕТФ	ДА				3	1
5	ГЛАВНИ ПРОЈЕКТАНТ ЗА КОНАЧНЕ САГЛАСНОСТИ	7170	7	СФ,ГФ,ЕТФ	ДА				3	1
6	САМОСТАЛНИ СТРУЧНИ САРАДНИК	6190	6	ВШДС,ВШТС					3	1

УКУПНО: 7

ОДЕЉЕЊЕ ЗА ПРИПРЕМУ ПРОЈЕКТНЕ ДОКУМЕНТАЦИЈЕ И ЕУ ФОНДОВЕ

1	НАЧЕЛНИК ОДЕЉЕЊА ЗА УПРАВЉАЊЕ ПРОЈЕКТИМА И ЕУ ФОНДОВЕ	9008	7	СФ,ГФ,ЕТФ	ДА				3	1
2	РУКОВОДИЛАЦ ПРОЈЕКТА ЗА ВЕРИФИКАЦИЈУ ПРОЈЕКТНЕ ДОКУМЕНТАЦИЈЕ	7180	7	СФ,ГФ,ЕТФ	ДА				3	1
3	РУКОВОДИЛАЦ ПРОЈЕКТА ЗА ПРИПРЕМУ ПРОЈЕКТА ЗА ФИНАНСИРАЊЕ ИЗ ЕУ ФОНДОВА	7180	7	СФ,ГФ,ЕТФ	ДА				3	1

БР РАДНОГ МЕСТА	НАЗИВ РАДНОГ МЕСТА	ШИФРА ПОСЛА	СТРУЧНА СПРЕМА	НАЗИВ ШКОЛЕ	ИСПИТ 646	ИСПИТ ОСТАЛО	ЗДРАВ 655	ЗДРАВ ОСТАЛО	РАДНИ СТАЖ	БР. ИЗВРШИЛАЦ А
1	2	3	4	5	6	6а	7	7а	8	9

4	РУКОВОДИЛАЦ ПРОЈЕКТА ЗА ЗАШТИТУ ЖИВОТНЕ СРЕДИНЕ	7180	7	ФТС					3	1
5	ВОДЕЋИ СТРУЧНИ САРАДНИК ЗА ЕКОНОМСКЕ ПОСЛОВЕ	7131	7	ФТС					3	1
6	ПРЕВОДИЛАЦ	7110	7	ФФ		ДА			3	2
7	САМОСТАЛНИ СТРУЧНИ САРАДНИК ЗА ПРОЈЕКТНУ ДОКУМЕНТАЦИЈУ	6190	7	ФТС, ФДС					1	1
8	САМОСТАЛНИ ИНЖЕЊЕР ЗА ЗАШТИТУ ЖИВОТНЕ СРЕДИНЕ	6190	6	ВШТС, ВШДС, СШТС, СШД С					1	1

УКУПНО: 9

ОДЕЉЕЊЕ ЗА ПОСЛОВЕ ЕКСПРОПРИЈАЦИЈЕ

1	НАЧЕЛНИК ОДЕЉЕЊА ЗА ПОСЛОВЕ ЕКСПРОПРИЈАЦИЈЕ	9008	7	ПФ, ФТС		ДА			3	1
2	ГЛАВНИ ОРГАНИЗАТОР ЗА ПОСЛОВЕ ЕКСПРОПРИЈАЦИЈЕ	7170	7	ПФ, ФТС		ДА			3	1
3	ВОДЕЋИ ОРГАНИЗАТОР ЗА ПОСЛОВЕ ЕКСПРОПРИЈАЦИЈЕ	7131	7	ПФ, ФТС					3	1
4	ОРГАНИЗАТОР У ОДЕЉЕЊУ	7103	7	ПФ, ФТС					3	1
5	СТРУЧНИ САРАДНИК ЗА АДМИНИСТРАТИВНЕ ПОСЛОВЕ	4259	4	СШТС					3	1

УКУПНО СЕКТОР: 34

УКУПНО: 5

БР РАДНОГ МЕСТА	НАЗИВ РАДНОГ МЕСТА	ШИФРА ПОСЛА	СТРУЧНА СПРЕМА	НАЗИВ ШКОЛЕ	ИСПИТ 646	ИСПИТ ОСТАЛО	ЗДРАВ 655	ЗДРАВ ОСТАЛО	РАДНИ СТАЖ	БР. ИЗВРШИЛАЦ А
1	2	3	4	5	6	6а	7	7а	8	9

СЕКТОР ЗА ИНВЕСТИЦИЈЕ

УПРАВА

1	ДИРЕКТОР	9006	7	ГФ,ЕТФ,СФ,ЕФ,	ДА				3	1
2	ЗАМЕНИК ДИРЕКТОРА СЕКТОРА	9019	7	ГФ,ЕТФ,СФ,ЕФ,	ДА				3	1
3	ПОСЛОВНИ СЕКРЕТАР	4259	4	СШ,ВШС					1	1

УКУПНО: 3

ОДЕЉЕЊЕ ЗА ПЛАНИРАЊЕ , ТЕХНИЧКУ ПРИПРЕМУ И АКТИВИРАЊЕ ИНВЕСТИЦИЈА

1	НАЧЕЛНИК ОДЕЉЕЊА ЗА ПЛАНИРАЊЕ , ТЕХНИЧКУ ПРИПРЕМУ И АКТИВИРАЊЕ ИНВЕСТИЦИЈА	9008	7	СФ, ГФ,ЕТФ,	ДА				3	1
2	РУКОВОДИЛАЦ (ПРОЈЕКТА ОД ВЕЋЕГ ЗНАЧАЈА) ОДЕЉЕЊА ЗА ПЛАНИРАЊЕ ТЕХНИЧКЕ ДОКУМЕНТАЦИЈЕ	8908	7	СФ, ГФ,ЕТФ,	ДА				3	1
3	СЛУЖБЕНИК ЗА ПРИПРЕМУ И КОНТРОЛУ ТЕХНИЧКЕ ДОКУМЕНТАЦИЈЕ	7190	7	СФ,ГФ,ЕТФ	ДА				3	1
4	РУКОВОДИЛАЦ ПРОЈЕКТА ЗА ОБРАЧУН ИЗВЕДЕНИХ РАДОВА И АКТИВИРАЊЕ ИНВЕСТИЦИЈА	7180	7	СФ,ГФ,ЕТФ, ЕФ	ДА				3	1
5	РУКОВОДИЛАЦ ПРОЈЕКТА ЗА ПРЕВОДИЛАЧКЕ ПОСЛОВЕ	7180	7	ФИЛОЛОСКИ	ДА				3	1
6	ГЛАВНИ ПРОЈЕКТАНТ ЗА ПРИПРЕМУ ДОКУМЕНТАЦИЈЕ ЗА УКЊИЖЕЊЕ ИМОВИНЕ	7170	7	СФ, ГФ,ЕФ,ОТФ	ДА				3	1
7	ОРГАНИЗАТОР ЗА ФОРМИРАЊЕ И АЖУРИРАЊЕ БАЗЕ ПОДАТАКА	7103	6	СФ, ГФ,ЕФ,ОТФ	ДА				3	1
8	РЕФЕРЕНТ ЗА ОБРАДУ ДОКУМЕНТАЦИЈЕ И АДМИНИСТРАТИВНЕ ПОСЛОВЕ	4216	4	СШТС	ДА				3	1

УКУПНО: 8

ОДЕЉЕЊЕ ЗА ПРИПРЕМУ ТЕНДЕРСКЕ ДОКУМЕНТАЦИЈЕ И СПРОВОЂЕЊЕ ЛИЦИТАЦИОНОГ ПОСТУПКА

1	НАЧЕЛНИК ОДЕЉЕЊА ЗА ПРИПРЕМУ ТЕНДЕРСКЕ ДОКУМЕНТАЦИЈЕ И СПРОВОЂЕЊЕ ЛИЦИТАЦИОНОГ ПОСТУПКА	9008	7	СФ,ГФ,ЕТФ,ЕФ,	ДА				3	1
2	СЛУЖБЕНИК ЗА ПРИПРЕМУ ГОВОРА- ЈАВНЕ НАБАВКЕ	7190	7	СФ,ГФ,ЕТФ,ЕФ,ПФ	ДА				3	1
3	РУКОВОДИЛАЦ ПРОЈЕКТА ЗА ПРИПРЕМУ ТЕНДЕРСКЕ ДОКУМЕНТАЦИЈЕ И АНАЛИЗУ ЦЕНА	7180	7	СФ,ГФ,ЕТФ,ЕФ,	ДА				3	1
4	ГЛАВНИ ПРОЈЕКТАНТ ЗА СПРОВОЂЕЊЕ ЛИЦИТАЦИОНОГ ПОСТУПКА	7170	7	СФ,ГФ,ЕТФ,ЕФ,	ДА				3	1
5	ГЛАВНИ ПРОЈЕКТАНТ ЗА ПРЕВОДИЛАЧКЕ ПОСЛОВЕ	7170	7	ФИЛОЛОСКИ	ДА				3	1
6	ГЛАВНИ ПРОЈЕКТАНТ ЗА КОНКУРСНУ ДОКУМЕНТАЦИЈУ	7131	7	ВИС.ТЕХ.ШК.- ТЕХН.ФА.ЗГ	ДА				3	1

УКУПНО: 6

БР РАДНОГ МЕСТА	НАЗИВ РАДНОГ МЕСТА	ШИФРА ПОСЛА	СТРУЧНА СПРЕМА	НАЗИВ ШКОЛЕ	ИСПИТ 646	ИСПИТ ОСТАЛО	ЗДРАВ 655	ЗДРАВ ОСТАЛО	РАДНИ СТАЖ	БР. ИЗВРШИЛАЦ А
1	2	3	4	5	6	6а	7	7а	8	9

ОДЕЉЕЊЕ ЗА ПРАЋЕЊЕ ФИЗИЧКЕ И ФИНАНСИЈСКЕ РЕАЛИЗАЦИЈЕ ИНВЕСТИЦИЈА

1	НАЧЕЛНИК ОДЕЉЕЊА ЗА ПРАЋЕЊЕ ФИЗИЧКЕ И ФИНАНСИЈСКЕ РЕАЛИЗАЦИЈЕ ИНВЕСТИЦИЈА И МАТЕРИЈАЛНО ОБЕЗБЕЂЕЊЕ	9008	7	СФ,ГФ,ЕТФ,ЕФ,	ДА				3	1
2	СЛУЖБЕНИК ЗА КОНТРОЛУ И ПРАЋЕЊЕ РЕАЛИЗАЦИЈЕ МЕЂУНАРОДНИХ УГОВОРА	7190	4	СФ,ГФ,ЕТФ,ЕФ,	ДА				3	1
3	РУКОВОДИЛАЦ ПРОЈЕКТА ЗА ПРАЋЕЊЕ ФИЗИЧКЕ РЕАЛИЗАЦИЈЕ ИНВЕСТИЦИЈА	7180	7	СФ,ГФ,ЕТФ,ЕФ,	ДА				3	1
4	РУКОВОДИЛАЦ ПРОЈЕКТА ЗА ПРАЋЕЊЕ ФИНАНСИЈСКЕ РЕАЛИЗАЦИЈЕ ИНВЕСТИЦИЈА	7180	7	СФ,ГФ,ЕТФ,ЕФ,	ДА				3	1
5	РУКОВОДИЛАЦ ПРОЈЕКТА ЗА МАТЕРИЈАЛНО ОБЕЗБЕЂЕЊЕ	7180	7	СФ,ГФ,ЕТФ,ЕФ,	ДА				3	1
6	СТРУЧНИ САРАДНИК ЗА ОБРАДУ ДОКУМЕНТАЦИЈЕ ЗА ПРАЋЕЊЕ ПРОЈЕКТА	4259	4	СШДС,СШТС	ДА				3	1
7	РЕФЕРЕНТ ЗА ОБРАДУ ДОКУМЕНТАЦИЈЕ ЗА ПРАЋЕЊЕ ПРОЈЕКТА	4216	4	СШТС	ДА				3	1

УКУПНО: 7

ОДЕЉЕЊЕ ЗА НАДЗОР НА ИЗВОЂЕЊУ ГРАЂЕВИНСКИХ РАДОВА НА ГОРЊЕМ И ДОЊЕМ СТРОЈУ

1	НАЧЕЛНИК ОДЕЉЕЊА ЗА НАДЗОР НА ИЗВОЂЕЊУ ГРАЂЕВИНСКИХ РАДОВА НА ГОРЊЕМ И ДОЊЕМ СТРОЈУ	9008	7	ГФ,	ДА				3	1
2	РУКОВОДИЛАЦ (ПРОЈЕКТА ОД ВЕЋЕГ ЗНАЧАЈА) ОДЕЉЕЊА ЗА НАДЗОР НА ИЗВОЂЕЊУ РАДОВА НА ГОРЊЕМ СТРОЈУ	8908	7	ГФ,	ДА				3	1
3	РУКОВОДИЛАЦ (ПРОЈЕКТА ОД ВЕЋЕГ ЗНАЧАЈА) ОДЕЉЕЊА ЗА НАДЗОР НА ИЗВОЂЕЊУ РАДОВА НА ДОЊЕМ СТРОЈУ	8908	7	ГФ,	ДА				3	1
4	РУКОВОДИЛАЦ (ПРОЈЕКТА ОД ВЕЋЕГ ЗНАЧАЈА) ОДЕЉЕЊА ЗА НАДЗОР ГРАЂЕЊА ДОЊЕГ СТРОЈА И ВЕШТАЧКИХ ОБЈЕКТА РАСПОНА ДО 5 МЕТАРА	8908	7	ГФ,	ДА				3	1
5	РУКОВОДИЛАЦ ПРОЈЕКТА ЗА НАДЗОР РАДОВА ИЗ ОБЛАСТИ ГЕОЛОГИЈЕ, ХИДРОГЕОЛОГИЈЕ	7180	7	ГФ,ГЕОЛОШКИ	ДА				3	1
6	РУКОВОДИЛАЦ ПРОЈЕКТА ЗА НАДЗОР РАДОВА ИЗ ОБЛАСТИ ГЕОДЕЗИЈЕ	7180	7	ГФ,ГЕОЛОШКИ	ДА				3	1
7	РУКОВОДИЛАЦ ПРОЈЕКТА ЗА НАДЗОР НА ИЗВОЂЕЊУ РАДОВА НА ПУТНИМ ПРЕЛАЗИМА	7180	7	ГФ,АФ	ДА				3	1
8	ВОДЕЋИ ИНЖЕЊЕР ЗА НАДЗОР ГРАЂЕЊА ПРИСТУПНИХ САОБРАЋАЈНИЦА	7131	6	ВИС.ТЕХ.ШК.-ТЕХН.ФА.ЗГ	ДА				3	1
9	СТРУЧНИ САРАДНИК КОД ПОСЛОВА НАДЗОРА ГРАЂЕВИНСКИХ РАДОВА	4259	4	СШ	ДА				3	1

УКУПНО: 9

ОДЕЉЕЊЕ ЗА НАДЗОР НА ИЗВОЂЕЊУ РАДОВА НА САОБРАЋАЈНИМ ОБЈЕКТИМА И ОБЈЕКТИМА ВИСОКОГРАДЊЕ

1	НАЧЕЛНИК ОДЕЉЕЊА ЗА НАДЗОР НА ИЗВОЂЕЊУ РАДОВА НА САОБРАЋАЈНИМ ОБЈЕКТИМА И ОБЈЕКТИМА ВИСОКОГРАДЊЕ	9008	7	ГФ	ДА				3	1
---	--	------	---	----	----	--	--	--	---	---

БР РАДНОГ МЕСТА	НАЗИВ РАДНОГ МЕСТА	ШИФРА ПОСЛА	СТРУЧНА СПРЕМА	НАЗИВ ШКОЛЕ	ИСПИТ 646	ИСПИТ ОСТАЛО	ЗДРАВ 655	ЗДРАВ ОСТАЛО	РАДНИ СТАЖ	БР. ИЗВРШИЛАЦ А
1	2	3	4	5	6	6а	7	7а	8	9

2	РУКОВОДИЛАЦ (ПРОЕКТА ОД ВЕЋЕГ ЗНАЧАЈА) ОДЕЉЕЊА ЗА НАДЗОР НА ИЗВОЂЕЊУ РАДОВА НА МОСТОВИМА , ВИЈАДУКТИМА И ТУНЕЛИМА	8908	7	ГФ	ДА				3	1
3	СЛУЖБЕНИК ЗА КОНТРОЛУ ИЗВОЂЕЊА РАДОВА НА ОБЈЕКТИМА ВИСОКОГРАДЊЕ	7190	7	ГФ,ТФ.АФ	ДА				3	1
4	РУКОВОДИЛАЦ ПРОЕКТА ЗА НАДЗОР НА ИЗВОЂЕЊУ РАДОВА НА ОБЈЕКТИМА ВИСОКОГРАДЊЕ	7180	7	ГФ,ТФ.АФ	ДА				3	1
5	ГЛАВНИ ПРОЈЕКТАНТ ЗА НАДЗОР ГРАЂЕЊА ОБЈЕКТА ВИСОКОГРАДЊЕ	7170	7	ГФ,ТФ.АФ	ДА				3	1
6	ВОДЕЋИ ПРОЈЕКТАНТ ЗА ИНВЕСТИЦИОНО-ТЕХНИЧКУ ДОКУМЕНТАЦИЈУ ОБЈЕКАТ	7131	7	ВС, СТРУК СК, СПЕЦ.	ДА				3	1

УКУПНО: 6

ОДЕЉЕЊЕ ЗА НАДЗОР НА ИЗВОЂЕЊУ РАДОВА ЕЛЕКТРОТЕХНИЧКИХ И МАШИНСКИХ ПОСЛОВА

7	САМОСТАЛНИ СТРУЧНИ САРАДНИК ЗА НАДЗОР НА ИЗВОЂЕЊУ МАШИНСКИХ РАДОВА У ИНФРАСТРУКТУРИ	6190	6	ВС, СТРУК СК, СПЕЦ.	ДА				3	1
8	СТРУЧНИ САРАДНИК ЗА НАДЗОР НА РАДОВИМА ЗАШТИТЕ ЖЕЛЕЗНИЧКИХ ОБЈЕКТА ОД ЕРОЗИЈЕ	4259	4	СШ,	ДА				3	1

УКУПНО: 2

ОДЕЉЕЊЕ ЗА НАДЗОР НА ИЗВОЂЕЊУ ЕЛЕКТРОТЕХНИЧКИХ РАДОВА

1	НАЧЕЛНИК ОДЕЉЕЊА ЗА НАДЗОР НА ИЗВОЂЕЊУ РАДОВА ЕЛЕКТРОТЕХНИЧКИХ И МАШИНСКИХ ПОСЛОВА	9008	7	ЕТФ, ОТФ	ДА				3	1
2	РУКОВОДИЛАЦ (ПРОЕКТА ОД ВЕЋЕГ ЗНАЧАЈА) ОДЕЉЕЊА ЗА НАДЗОР ИЗГРАДЊЕ СС И ТТ ПОСТРОЈЕЊА	8908	7	ЕТФ, ОТФ	ДА				3	1
3	РУКОВОДИЛАЦ (ПРОЕКТА ОД ВЕЋЕГ ЗНАЧАЈА) ОДЕЉЕЊА ЗА НАДЗОР ИЗГРАДЊЕ КМ	8908	7	ЕТФ, ОТФ	ДА				3	1
4	РУКОВОДИЛАЦ ПРОЕКТА ЗА НАДЗОР ИЗГРАДЊЕ КМ И ЕЕП	7180	7	ЕТФ, ОТФ	ДА				3	1
5	РУКОВОДИЛАЦ ПРОЈЕКТАТ ЗА НАДЗОР НА ИЗВОЂЕЊУ РАДОВА ЕЛЕКТРОТЕХНИЧКИХ ПОСЛОВА	7180	7	ЕТФ, ОТФ	ДА				3	1
6	ГЛАВНИ ПРОЈЕКТАНТ ЗА НАДЗОР ИЗГРАДЊЕ ПОСТРОЈЕЊА И СИСТЕМА	7170	7	ЕТФ, ОТФ	ДА				3	1
7	САМОСТАЛНИ СТРУЧНИ САРАДНИК ЗА НАДЗОР ИЗГРАДЊЕКМ	6150	6	СФ,ГФ,ЕТФ,ОТФ	ДА				3	1

УКУПНО СЕКТОР: 48

УКУПНО: 7

УКУПНО ПРЕДУЗЕЋЕ: 7985